ISSN 1648-9985

LIETUVOS RESPUBLIKA
VALSTYBINIS PATENTŲ BIURAS
VPB

LIETUVOS RESPUBLIKOS VALSTYBINIO PATENTŲ BIURO OFICIALUS BIULETENIS

2006/05, 2006 05 25

OFFICIAL GAZETTE OF THE STATE PATENT BUREAU OF THE REPUBLIC OF LITHUANIA

IŠRADIMAI

Paraiškos - 2004 095 – 2004 103; PCT – Patentai - 5338–5343

DIZAINAS

Liudijimai - 1543–1546

PREKIŲ ŽENKLAI

Liudijimai - 51315–51603

5 2006

Lietuvos Respublikos valstybinio patentų biuro oficialiame biuletenyje *skelbiami išradimai, dizainas, prekių ženklai, registruoti Lietuvos Respublikos registruose pagal 2000 m. spalio 10 d. Lietuvos Respublikos prekių ženklų įstatymą Nr. VIII-1981, 1994 m. sausio 18 d. Lietuvos Respublikos patentų įstatymą Nr. I-372, 2002 m. lapkričio 7 d. Lietuvos Respublikos dizaino įstatymą Nr. IX–1181, o taip pat Europos patentinės paraiškos bei patentai, išplėsti Lietuvos Respublikoje 1994 m. sausio 25 d. Lietuvos Respublikos Vyriausybės ir Europos Patentų organizacijos (EPO) susitarimu dėl Europos patentų galiojimo išplėtimo.*

Išradimų, dizaino, prekių ženklų bei Europos patentinių paraiškų bei patentų paskelbimo šiame oficialaus biuletenio numeryje data - 2006 m. gegužės 25 d.

The Official Gazette of the State Patent Bureau of the Republic of Lithuania *contains recordings in the Registers of Patents, Designs, Trademarks of the Respublic of Lithuania under the Law on Trademarks of the Republic of Lithuania No. VIII-1981 of October 10, 2000, the Patent Law of the Republic of Lithuania No. I-372 of January 18, 1994, the Design Law of the Republic of Lithuania No. IX–1181 of November 7, 2002, and also data on European Patent Applications and Patents extended to Republic of Lithuania under the Agreement on the extension of European Patents between the Government of the Republic of Lithuania and the European Patent Organization (EPO) of January 25, 1994.*

Date of publication of the Inventions, Designs, Trademarks, European Patent Applications and Patents in this number of the Official Gazette - May 25, 2006.

Adresai:

Lietuvos Respublikos valstybinis patentų biuras
Kalvarijų g. 3, LT-09310 Vilnius
Telefonas (8 5) 2780250
Faksas (8 5) 2750723
El. paštas spb@vpb.gov.lt
Titulinis puslapis Internete http://www.vpb.gov.lt

Lietuvos Respublikos valstybinio patentų biuro oficialų biuletenį galima užsiprenumeruoti Lietuvos technikos bibliotekoje:

Šv. Ignoto g. 6, LT-01120 Vilnius
Telefonas (8 5) 2628578
Faksas (8 5) 2610379

Lietuvos Respublikos valstybinio patentų biuro oficialūs leidiniai nemokamai gali būti peržiūrimi Lietuvos technikos bibliotekoje:

Šv. Ignoto g. 6, LT-01120 Vilnius
Telefonas (8 5) 2628578
Faksas (8 5) 2610379

A. Jakšto g. 4a, LT-44279 Kaunas
Telefonas (8 37) 422681

Sukilėlių g. 14, LT-91244 Klaipėda
Telefonas (8 46) 410491

P. Višinskio g. 11, LT-77157 Šiauliai
Telefonas (8 41) 525230

Laisvės aikštė 23, LT-35200 Panevėžys
Telefonas (8 45) 581191

Addresses:

The State Patent Bureau of the Republic of Lithuania
Kalvarijų str. 3, LT-09310 Vilnius, Lithuania
Telephone (370 5) 2780250
Fax (370 5) 2750723
E-mail: spb@vpb.gov.lt
Homepage on the Internet: http://www.vpb.gov.lt

The Official Gazette of the State Patent Bureau of the Republic of Lithuania may be obtained at the Lithuanian Technical Library:

Šv. Ignoto 6, LT-01120 Vilnius, Lithuania
Telephone (370 5) 2628578
Fax (370 5) 2610379

The official publications of the State Patent Bureau of the Republic of Lithuania may be consulted free of charge at the Lithuanian Technical Library:

Šv. Ignoto 6, LT-01120 Vilnius, Lithuania
Telephone (370 5) 2628578
Fax (370 5) 2610379

A. Jakšto 4a, LT-44279 Kaunas, Lithuania
Telephone (370 37) 422681

Sukilėlių 14, LT-91244 Klaipėda, Lithuania
Telephone (370 46) 410491

P. Višinskio. 11, LT-77157 Šiauliai, Lithuania
Telephone (370 41) 525230

Laisvės aikštė 23, LT-35200 Panevėžys, Lithuania
Telephone (370 45) 581191

© Lietuvos Respublikos valstybinis patentų biuras, 2006

Turinys

OFICIALŪS PRANEŠIMAI 2
Patentinių patikėtinių sąrašas 2
IŠRADIMAI 5
BB1A* Paskelbtos paraiškos (A)** 5
FG9A Išduoti patentai (B) 8
MM9A Panaikinti patentai 11
PC9A Patento perleidimas 12
QA9A Licencijos suteikimas 13
Vardinė rodyklė 14
Sisteminė rodyklė 15
Numerinė rodyklė 16
Numerinė paraiškų rodyklė 17
Europos patentų išplėtimas 18
BB1D Paskelbtos paraiškos 18
FG9D Paskelbti patentai 108
MG9D Išplėtimo pripažinimas negaliojančiu 153
MM9D Išplėtimo panaikinimas 155
PD9D Patento pakeitimai 156
PC9D Patento perleidimas 158
TK9D Atitaisymai 159
Sisteminė paraiškų rodyklė 169
Numerinė paraiškų rodyklė 176
Sisteminė patentų rodyklė 179
Numerinė patentų rodyklė 180
Klasifikacijos skyriai 181
DIZAINAS 182
FG9L Paskelbtos registracijos 182
MM9L Dizaino išregistravimas 185
TC9L Pakeitimai 186
ND9L Registracijos galiojimo pratęsimas 187
Vardinė rodyklė 188
Sisteminė rodyklė 189
Numerinė rodyklė 190
Klasifikacijos klasės 191
PREKIŲ ŽENKLAI 192
FG9Y Paskelbtos registracijos 193
MF9Y Registracijos pripažintos negaliojančiomis 244
PD9Y, TC9Y, TH9Y Pakeitimai 245
ND9Y Registracijos galiojimo pratęsimas 258
MM9Y Ženklo išregistravimas 287
MA9Y Atšauktos registracijos 291
RC9Y Teisės į ženklą įkeitimas 292
Duomenys apie tarptautines registracijas 293
MF9T Registracijos pripažintos negaliojančiomis 293
QB9T Licencijos suteikimas 294
CZ9Y Apeliacinio skyriaus sprendimai 295
Vardinė rodyklė 302
Sisteminė rodyklė 306
Numerinė rodyklė 308
Klasifikacijos klasės 311
Valstybių kodai 313

Contents

OFFICIAL NOTICES 2
List of Patent Attorneys 2
INVENTIONS 5
BB1A Published Applications (A) 5
FG9A Granted Patents (B) 8
MM9A Lapsed Patents 11
PC9A Transfer of Patents 12
QA9A Licensing 13
Name Index 14
Subject Matter Index 15
Number Index 16
Number Index of Applications 17
Extension of European Patents 18
BB1D Published Applications 18
FG9D Published Patents 108
MG9D Invalidation of Extension 153
MM9D Cancellation of Extension 155
PD9D Changes 156
PC9D Transfer of Patents 158
TK9D Retifications 159
Subject Matter Index of Applications 169
Number Index of Applications 176
Subject Matter Index of Patents 179
Number Index of Patents 180
Sections according to the Classification 181
DESIGNS 182
FG9L Published Registrations 182
MM9L Lapse of Registrations 185
TC9L Changes 186
ND9L Renewal of Registrations 187
Name Index 188
Subject Matter Index 189
Number Index 190
Classes according to the Classification 191
TRADEMARKS 192
FG9Y Published Registrations 193
MF9Y Invalidated Registrations 244
PD9Y, TC9Y, TH9Y Changes 245
ND9Y Renewal of Registrations 258
MM9Y Lapse of Registrations 287
MA9Y Cancelled Registrations 291
RC9Y Pledging of the Mark 292
Data concerning International Registration of the Mark . . 293
MF9T Invalidated Registrations 293
QB9T Licensing 294
CZ9Y Decisions adopted of the Division of Appeals . . . 295
Name Index 302
Subject Matter Index 306
Number Index 308
Classes according to the Classification 311
Codes of Countries 313

* Pagal WIPO standartą ST.17
** Pagal WIPO standartą ST.16

LIETUVOS RESPUBLIKOS PATENTINIŲ PATIKĖTINIŲ SĄRAŠAS

(Išrašas iš Registro 2006 m. vasario 3 d.)

1. Vytautas Dovydėnas
V. Grybo g. 41-38
LT-10320 Vilnius
tel.: (370 5) 231 28 11
fax: (370 5) 261 76 93
e-mail: litpa@email.lt

2. Angelė Gurklytė
J. Basanavičiaus g. 11/1
LT-03108 Vilnius
tel.: (370 5) 212 35 58
(370 5) 261 62 83
fax: (370 5) 212 35 57
e-mail: ppc@post.omnitel.net

3. Marius Jakulis - Jason
AAA Baltic Service Company
Jasinskio g. 16B
Biurų centras Victoria
LT-01112 Vilnius
tel.: (370 5) 252 66 76
fax: (370 5) 252 66 70
e-mail: info@aaa.lt

4. Leonas Antanas Kučinskas
Dr. Leono A. Kučinsko patentinių paslaugų firma
Kaštonų g. 5-7
LT-01107 Vilnius
tel.: (370 5) 262 67 23
mob. (370 698) 80 624
fax: (370 5) 260 96 65
(370 5) 272 48 50
e-mail: leopat@is.lt

5. Rita Laurinavičiūtė
Gedimino pr. 45-6
LT- 01109 Vilnius
tel.: (370 5) 249 08 30
fax: (370 5) 249 08 33

6. Marija Lenkutienė
Patentinių paslaugų centras, UAB
J. Basanavičiaus g. 11/1
LT-03108 Vilnius
tel.: (370 5) 212 35 58
(370 5) 261 62 83
fax: (370 5) 212 35 57
e-mail: ppc@post.omnitel.net

7. Reda Žabolienė
Advokatės Redos Žabolienės kontora METIDA
Gedimino pr. 45-6
LT- 01109 Vilnius
tel.: (370 5) 249 08 30
(370 5) 249 08 31
(370 5) 249 08 32
fax: (370 5) 249 08 33
e-mail: patent@metida.lt
reda.zaboliene@metida.lt

8. Virgina Adolfina Draugelienė
A.P.Kavoliuko g. 24-152
LT-04328 Vilnius
tel.: (370 5) 230 56 52
fax: (370 5) 248 97 37
e-mail: viaddr@takas.lt

9. Liudmila Gerasimovič
IĮ „Liudmila Gerasimovič, Patentinis patikėtinis“
Vingrių g. 13-42
LT-01141 Vilnius
tel.: (370 5) 231 08 27
fax: (370 5) 231 05 93
e-mail: info@gerasimovic.com

LIST OF PATENT ATTORNEYS OF THE REPUBLIC OF LITHUANIA

(Extract from Register by February 3, 2006)

10. Vytautas Guobys
Ateities g. 3-9
LT-08306 Vilnius
tel.: (370 5) 262 42 50
fax: (370 5) 269 76 16
e-mail: vgpat@e-net.lt

11. dr. Nijolė Viktorija Mickevičienė
Panerių g. 79a
LT-48425 Kaunas
tel.: (370 37) 26 02 23
mob. (370 686) 40 510
fax: (370 37) 30 86 68
e-mail: nemlietuva@hotmail.com

12. Genė Ona Sruogienė
A.P.Kavoliuko g. 24-152
LT-04328 Vilnius
tel.: (370 5) 245 09 86
fax: (370 5) 248 97 37
e-mail: g.sruogiene@takas.lt

13. Juozas Stanevičius
Ukmergės g. 28-24
LT-49313 Kaunas
tel.: (370 37) 72 70 20
(370 37) 32 38 91
fax: (370 37) 32 35 95

14. Algirdas Stonkus
A.Stonkaus individuali firma „Mes patys“
p.o.box 628
LT-03009 Vilnius
tel.: (370 5) 233 17 12

16. Nijolė Aliukaitė
p.o.box 2860
LT-01008 Vilnius ACP
tel.: (370 5) 275 04 54
mob. (370 616) 00266
e-mail: n.aliukaite@takas.lt

18. Jarūta Lotužytė
Medžiotojų g. 12-30
LT-92240 Klaipėda
tel.: (370 46) 21 68 14
(370 46) 29 30 15

19. Nijolė Nemcevičienė
Nijolės Nemcevičienės patentinių paslaugų firma
S. Daukanto g. 21-201
LT-44249 Kaunas
tel.: (370 37) 20 12 05
mob. (370 687) 155 95
fax: (370 37) 20 12 05
e-mail: ninema2001@yahoo.com

20. Aldona Orlienė
Kęstučio g. 59-11
LT-44303 Kaunas
tel.: (370 37) 22 76 57
(370 37) 70 58 04
mob. (370 686) 3 34 50
fax: (370 37) 20 43 59

21. Aldona Pacevičienė
A. Mickevičiaus g. 29-6
LT-44245 Kaunas
tel.: (370 37) 20 44 42
(370 37) 40 78 02
(370 98) 3 13 37
fax: (370 37) 40 78 03
e-mail: apaceviciene@takas.lt

22. Petras Puzinas
P.Puzino įmonė „Kalnuočiai“
Aguonų g. 140
LT-37452 Panevėžys
tel.: (370 45) 57 63 00
mob. (370 687) 267 14
fax: (370 45) 57 63 00
e-mail: kalnuociai@post.omnitel.net

23. Raimonda Algimanta Skutele
Architektų g. 45-69
LT-04221 Vilnius
tel.: (370 5) 244 05 74
fax: (370 5) 244 05 74
e-mail: almonda@takas.lt

24. Irena Milda Srėbalienė
Patentinių paslaugų centras, UAB
J. Basanavičiaus g. 11/1
LT-03108 Vilnius
tel.: (370 5) 212 35 58
(370 5) 261 62 83
fax: (370 5) 212 35 57
e-mail: ppc@post.omnitel.net

25. Aurelija Šidlauskienė
Patentinės patikėtinės
Aurelijos Šidlauskienės firma
K. Būgos g. 29
LT-44326 Kaunas
tel.: (370 37) 22 14 42
mob. (370 698) 787 25
fax: (370 37) 22 14 42
e-mail: aurelija@kaunas.omnitel.net

26. Lyra Tarnauskienė
UAB „Patentinė
ir teisinė apsauga“
Maironio g. 14 B-1
LT-44298 Kaunas
tel.: (370 37) 32 10 67
mob. (370 687) 160 17
fax: (370 37) 32 10 90
e-mail: lyrat@takas.lt

27. Milda Tumkevičienė
Patentinių paslaugų centras, UAB
J. Basanavičiaus g. 11/1
LT-03108 Vilnius
tel.: (370 5) 212 35 58
(370 5) 261 62 83
fax: (370 5) 212 35 57
e-mail: ppc@post.omnitel.net

28. Juozas Viržonis
Tulpių g. 1-37
LT-35194 Panevėžys
tel.: (370 45) 46 34 54
mob. (370 686) 642 87
e-mail: jvirzonis@hotmail.com

29. Liucija Janickaitė
Inpatra UAB
Šeškinės g. 59-53,
LT-07162 Vilnius
tel.: (370 5) 246 45 38
mob. (370 686) 518 25
fax: (370 5) 246 45 38
e-mail: pat.janickaite@post.5ci.lt

30. Ramunė Garšvienė
Dūkštų g. 28-20
LT-07171 Vilnius
tel.: (370 5) 248 21 53
fax: (370 5) 248 21 53
e-mail: rgarsv@takas.lt

31. Stanislava Teleišienė
UAB „Brainera“
Savanorių pr. 217
LT-02300 Vilnius
tel.: (370 5) 264 80 88
mob. (370 601) 094 42
fax: (370 5) 264 80 99
e-mail: info@brainera.lt
stase@skynet.lt

32. Ona Vaičiulienė
V. Druskio g. 9-46
LT-04306 Vilnius
tel.: (370 5) 244 47 49
mob. (370 611) 37 406
fax: (370 5) 244 47 49
e-mail: ovaic@takas.lt

34. Liudmila Čebotariova
Patentinių paslaugų centras, UAB
J. Basanavičiaus g. 11/1
LT-03108 Vilnius
tel.: (370 5) 212 35 58
(370 5) 261 62 83
fax: (370 5) 212 35 57
e-mail: ppc@post.omnitel.net

35. Otilija Klimaitienė
AAA Baltic Service Company
Jasinskio g. 16B
Biurų centras Victoria
LT-01112 Vilnius
tel.: (370 5) 252 66 76
fax: (370 5) 252 66 70
e-mail: o.klimaitiene@aaa.lt

36. Zita Grigienė
Savanorių pr. 222a-46
LT-50196 Kaunas
tel.: (370 37) 31 40 50
(370 37) 77 04 24
mob. (370 686) 550 16
fax: (370 37) 31 40 50
e-mail: zita.grigiene@voira.lt

37. Tatjana Sterlina
UAB „Intels“
Naugarduko g. 32/2
LT-03225 Vilnius
tel.: (370 5) 233 54 77
fax: (370 5) 216 22 88
e-mail: info@intels.lt
sterlina@post.5ci.lt

38. Gražina Pečiulienė
P. Vileišio g. 24-71
LT-10301 Vilnius
tel.: (370 5) 234 10 83
fax: (370 5) 234 10 83
e-mail: grazina@post.omnitel.net

39. Sigitas Bartkus
Breslaujos g. 3
LT-44403 Kaunas
tel.: (370 37) 40 18 30
mob. (370 687) 990 81
fax: (370 37) 35 12 71
e-mail: bartkus@mail.lei.lt

40. Nelia Janiušina
UAB „Intels“
Naugarduko g.32/2
LT-03225 Vilnius
tel.: (370 5) 233 54 77
fax: (370 5) 216 22 88
e-mail: info@intels.lt
intels@takas.lt

41. Danutė Lišauskaitė
Studentų g. 32-3
LT-50249 Kaunas
tel.: (370 37) 73 84 56

42. Aleksandras Loginovas
Studentų g. 32-3
LT- 50249 Kaunas
tel.: (370 37) 43 84 56

43. Marija Vanda Antanaitienė
p.o.box 3197
LT-06002 Vilnius
tel.: (370 5) 247 04 42
fax: (370 5) 247 04 42
e-mail: patent@takas.lt

44. Audronė Juodzevičienė
Medeinos g. 13-8
LT-06139 Vilnius
tel.: (370 5) 240 84 37
e-mail: audrone.juodzeviciene@vilnius.lt

45. Juozas Lapienis
Dūkštų g. 5-97
LT-07176 Vilnius
tel.: (370 5) 241 32 31
mob. (370 685) 11 286

46. Telesforas Urbaitis
Advokatų kontora Ruseckas ir partneriai
Ševčenkos g. 16 B
LT-03111 Vilnius
tel.: (370 5) 215 12 96
(370 5) 215 12 93
fax: (370 5) 215 12 94
e-mail: grafasRu@askada.lt

47. Vaclovas Kiškis
Kalvarijų g. 26-23
LT-09309 Vilnius
tel.: (370 5) 272 35 27

48. Eglė Mickevičiūtė-Tiažkijienė
Advokatės Eglės Mickevičiūtės-Tiažkijienės kontora
Šeimyniškių g. 22
LT-09312 Vilnius
tel.: (370 5) 272 39 24
mob. (370) 687 85 880
fax: (370 5) 272 39 24
e-mail: emt@takas.lt

49. Vytautas Einoris
Gerbutavičiaus g. 1/42-155
LT-04318 Vilnius
tel.: (370 5) 245 19 87
fax: (370 5) 274 50 43
e-mail: einavytas@hotmail.com

50. Aušra Pakėnienė
AAA Baltic Service Company
Jasinskio g. 16B
Biurų centras Victoria
LT-01112 Vilnius
tel.: (370 5) 252 66 76
fax: (370 5) 252 66 70
e-mail: a.pakeniene@aaa.lt

51. Jurga Petniūnaitė
AAA Baltic Service Company
Jasinskio g. 16B
Biurų centras VICTORIA
LT-01112 Vilnius
tel.: (370 5) 252 66 76
fax: (370 5) 252 66 70
e-mail: j.petniunaite@aaa.lt

52. Jelena Gerasimovič
Iį „Liudmila Gerasimovič, Patentinis patikėtinis“
Vingrių g. 13-42
LT-01141 Vilnius
tel.: (370 5) 231 08 27
fax: (370 5) 231 05 93
e-mail: info@gerasimovic.com

53. Malvina Milda Pranskevičienė
Iį „Liudmila Gerasimovič, Patentinis patikėtinis“
Vingrių g. 13-42
LT-01141 Vilnius
tel.: (370 5) 231 08 27
fax: (370 5) 231 05 93
e-mail: info@gerasimovic.com

54. Gediminas Pranevičius
Advokatų kontora „Smaliukas ir partneriai“
Konstitucijos pr. 7,
LT-09308 Vilnius
tel.: (370 5) 248 73 37
fax: (370 5) 248 73 38
e-mail: info@smaliukas.lt

55. Vitalija Banaitienė
AAA Baltic Service Company
Jasinskio g. 16B
Biurų centras Victoria
LT-01112 Vilnius
tel.: (370 5) 252 66 76
fax: (370 5) 252 66 70
e-mail: v.banaitiene@aaa.lt

56. Vilija Viešūnaitė
Advokatų kontora Kalmatavičius, Petraitytė, Viešūnaitė ir partneriai “Relaw”
tel.: (370 5) 212 20 77
mob. (370 687) 48 149
fax: (370 5) 212 20 55
e-mail: vilija@relaw.lt

57. Gvidas Urbonas
K. Donelaičio g. 33-101
LT-44240 Kaunas
tel.: (370 37) 32 44 32
mob. (370 698) 83 666
fax: (370 37) 20 89 30
e-mail: gvidasu@one.lt

Numeracija – pagal patentinių patikėtinių registro duomenis.

IŠRADIMAI

*(11)** Dokumento numeris
Number of the document

(13) Dokumento rūšis**:
A - paskelbta patentinė paraiška
B - išduotas patentas
T - Europos patento apibrėžties vertimas
Kind of document:
A - published Application
B - granted Patent
T - translation of European Patent Claim

(15) Atitaisymas
Patent correction information

(21) Paraiškos numeris
Application number

(22) Paraiškos padavimo data
Date of filing the application

(24) Liudijimo įsigaliojimo data
Date of coming into effect of SPC

(30) Prioriteto paraiškos numeris, data, valstybės kodas***
Priority application number, date, code of country

(41) Paraiškos paskelbimo data
Date of publication of the application

(45) Patento paskelbimo data
Date of publication of the patent

(46) Apibrėžties vertimo paskelbimo data
Date of publication of the claims translation

(48) Atitaisymo data
Date of issuance of a corrected patent document

(51) Tarptautinės patentų klasifikacijos indeksai
Indication of International Patent Classification

(54) Išradimo pavadinimas
Title of the invention

(57) Išradimo apibrėžtis/Referatas
Claim/Abstract

(60) Paraiškos, paduotos užsienio patentų tarnybai, duomenys (paraiškos numeris, paraiškos padavimo data, valstybės kodas)
Data relating to the application filed with a foreign patent office (application number, date, code of country)

(62) Paraiškos, iš kurios dokumentas išskirtas, numeris
Number of the earlier application

(68) Patento numeris
Patent number

(71) Pareiškėjo pavadinimas/vardas, pavardė, adresas, valstybės kodas
Name and address of applicant, code of country

(72) Išradėjo vardas, pavardė, valstybės kodas
Name of inventor, code of country

(73) Savininko pavadinimas/vardas, pavardė, adresas, valstybės kodas
Name and address of grantee, code of country

(74) Patentinio patikėtinio vardas, pavardė, įregistravimo numeris, adresas, valstybės kodas
Name, registration number and address of attorney, code of country

(83) Mikroorganizmo deponavimo numeris ir vieta, valstybės kodas
Number and place of deposit of the microorganism, code of country

(85) Nacionalinio PCT lygio pradžios data
Date of commencement of the national phase pursuant to the PCT

(86) Tarptautinės paraiškos padavimo duomenys (paraiškos numeris, paraiškos padavimo data)
Data relating to the filing PCT application (number of application, date of filing application)

(87) Tarptautinės paraiškos paskelbimo duomenys (paskelbimo numeris, paskelbimo data)
Publication data of the PCT application (publication number, publication date)

(92) Vaisto ar augalų apsaugos priemonės pirmojo nacionalinio registravimo liudijimo numeris ir išdavimo data
Number and date of the first national authorization to place the medicinal or plant protection product on the market

(93) Vaisto ar augalų apsaugos priemonės pirmojo registravimo regioninėje ekonominėje bendrijoje liudijimo numeris, išdavimo data ir valstybės kodas
Number, date and code of country of origin of the first authorization to place the medicinal or plant protection product on the market within regional economic community

(94) Liudijimo galiojimo termino pasibaigimo data
Calculated date of expiry of the SPC

(95) Veikliosios medžiagos pavadinimas
Name of the product protected by the basic patent

(96) Europos paraiškos padavimo duomenys (paraiškos numeris, paraiškos padavimo data)
Data relating to the filing European application (number of application, date of filing application)

(97) Europos paraiškos paskelbimo duomenys (paraiškos paskelbimo data, patento paskelbimo data)
Publication data of the European application (publication date of aplication; publication date of patent)

* Pagal WIPO standartą ST.9
** Pagal WIPO standartą ST.16
*** Pagal WIPO standartą ST.3

Patentinės paraiškos, paskelbtos pagal Lietuvos Respublikos patentų įstatymo 21 straipsnį

(51) Int. Cl. (2006): **A61K 8/00** *(21)* **2004 103**
(13) A
(22) 2004 12 02

(71) Petras ARMANAVIČIUS, Ukmergės g. 25-11, Panevėžys, LT

(72) Petras ARMANAVIČIUS, LT

(54) Veido raukšlių regeneravimo būdas

(57) Išradimas priklauso veido raukšlių prevencijos, šalinimo ir regeneravimo būdams ir gali būti panaudotas smulkių veido raukšlių šalinimui kosmetikos srityje. Numatomo išradimo tikslas yra išplėsti veido raukšlių šalinimo metodų asortimentą, sukurti labai pigų, plačiai prieinamą, efektyvų ir neskausmingą veido korekcijos būdą, visiškai nekenksmingą, nesukeliantį nepageidaujamų pasekmių žmogaus organizmui, atliekamą be injekcijų į organizmą neįvedant jokių kenksmingų medžiagų. Nurodytas tikslas pasiekiamas tuo, kad veikiamos dermoje esančios alogeninės ir elastinės skaidulos ilgam laikui fiksuojant jas tam tikroje padėtyje.

Apibrėžties punktai: 3, brėžiniai: 1

(51) Int. Cl. (2006): **B27G 17/00**
(21) **2004 100**
(13) A
(22) 2004 11 08

(71) Vilniaus Gedimino technikos universitetas, Saulėtekio al. 11, LT-10223 Vilnius, LT

(72) Pranas BALTRĖNAS, LT
Donatas BUTKUS, LT
Rimantas BEINARAVIČIUS, LT

(54) Modifikuotas kaltas-skeltuvas

(57) Išradimas priklauso medienos įrankių sričiai, skirtų medienos apdirbimui, raižymui, drožimui, taip pat gali būti naudojami gaminant įvairius medienos gaminius. Kaltai yra naudojami medžio rievėms atskirti, kurios vėliau naudojamos įvairiems jų fiziniams ir cheminiams tyrimams. Išradimo tikslas - naudojantis modifikuotais kaltais-skeltuvais medžio rieves atskirti tiksliai pagal metines sumedėjusio augalo rieves. Šiais kaltais medienos mėginiai yra paimami sparčiau ir tiksliau nei įprastais kaltais ar įvairias peiliais, obliais, skutikliais ar pan. Skaldymui, t. y. medienos mėginių pagal rieves atskyrimui, pagaminti kaltai-skeltuvai, kurie žymiai pagerina bei paspartina medienos bandinių paėmimą ir leidžia išvengti didelių paklaidų, kurios atsiranda naudojant įprastus kaltus ar kitus mažiau patogius įrankius. Be to, modifikuotų kaltų-skeltuvų ašmenys papildytos tam tikrais ribotuvais, kurie suformuoja tikslesnės formos mėginį, nes skilimui suteikiama kryptis tiksliai pagal rievę.

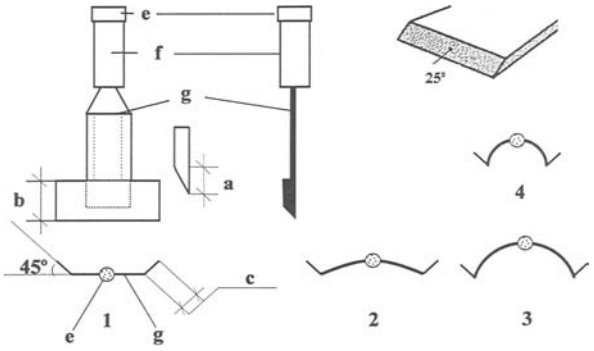

FIG. 1

Apibrėžties punktai: 4, brėžiniai: 1

(51) Int.Cl.[7]: **C23G 1/14**
(21) **2004 099**
(13) A
(22) 2004 11 04

(71) Vytautas FREIGOFAS, Krakiškių sodų 15-oji g. 13, Vilnius, LT

(72) Vytautas FREIGOFAS, LT

(74) Liucija JANICKAITĖ, 29, Inpatra UAB, Šeškinės g. 59-53, LT-07162 Vilnius, LT

(54) Šiukšlių šalinimo vamzdžių bei ventiliacijos šachtų valymo, dezinfekavimo ir biologinio apdorojimo būdas

(57) Išradimas susijęs su buitinių šiukšlių šalinimo vamzdžių ir ventiliacijos šachtų daugiabučiuose gyvenamuose namuose valymo, dezinfekavimo ir biologinio apdorojimo būdu. Pirmiausia šiukšlių šalinimo piltuvų ir vamzdžių bei ventiliacijos šachtų vidinį paviršių gramdo, po to apdoroja šarminiu preparatu, dezinfekuoja rūgštine dezinfekuojančia medžiaga, plauna vandeniu, o po to biologiškai apdoroja preparatu “Bichem R GC 701 L".

Apibrėžties punktai: 7, brėžiniai: 0

(51) Int. Cl. (2006): **E04B 2/00**
(21) **2004 095**
(13) A
(22) 2004 10 25

(71) Vilniaus Gedimino technikos universitetas, Saulėtekio al. 11, 10223 Vilnius, LT

(72) Vytautas Jonas STAUSKIS, LT

(54) Statybinis garsą izoliuojantis mazgas

(57) Statybinis garsą izoliuojantis mazgas skirtas gyvenamų ir visuomeninių pastatų sienų garso izoliacijai padidinti. Gyvenamų namų sienų konstrukcijos dažniausiai yra daromos iš plytų, blokelių, stambių plokščių ir kitų vienalyčių medžiagų. Tokios sienos visada suformuoja T arba kryžiaus formos mazgus, pro kuriuos garso bangos sklinda į gretutines konstrukcijas. Dėl tos priežasties būna maža atitvaros oro garso izoliacija, nes yra didelis garso perdavimas į gretutines konstrukcijas netiesioginiais keliais per mazgus. Naudojant T arba kryžiaus formos mazge specialų tos pačios formos garsą izoliuojantį elementą, atliktą iš standžių plonų laikančių sienelių, tarp kurių yra ertmė, užpildoma biria medžiaga, turinčia didelius energijos nuostolius, galime stipriai sumažinti garso bangų, praėjusių pro tokį mazgą, energiją. Dėl to žymiai sumažės garso energija, sklindanti į gretutines konstrukcijas ir padidės faktinė tarpbutinės atitvaros garso izoliacija.

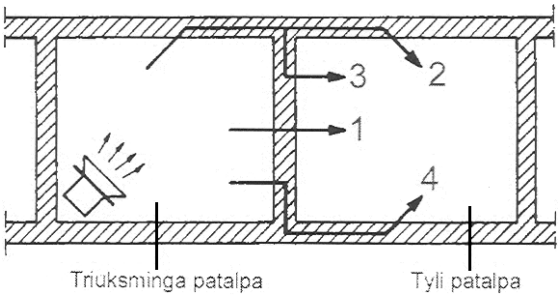

FIG. 1

Apibrėžties punktai: 1, brėžiniai: 2

(51) Int. Cl. (2006): **H01L 35/00**
(21) **2004 096**
(13) A
(22) 2004 10 29

(71) Kauno technologijos universitetas, K. Donelaičio g. 73, 44029 Kaunas, LT

(72) Povilas BALČIŪNAS, LT

(74) Aurelija ŠIDLAUSKIENĖ, 25, Patentinės patikėtinės Aurelijos Šidlauskienės firma, K. Būgos g. 29, LT-44326 Kaunas, LT

(54) Būdas ir įrenginys termoelektros energijai generuoti

(57) Išradimas priklauso energetinės elektronikos puslaidininkių termoelektros generatorių sričiai ir gali būti pritaikytas šilumos ir termoelektros jėgainėse, naudojančiose vietinį pigų kurą. Jis žymiai padidina puslaidininkinių termoelektros generatorių (TEG) potencinės galios išnaudojimą. Būdas termoelektros energijai generuoti pagrįstas tuo, kad per kontrolerio elektroninį komutatorių įkrauna apkrovos įtaise esančius du identiškus superdidelės talpos kondensatorius (SDK) iki fiksuoto dydžio įkrovimo įtampos U_{IK}, kuri yra mažesnė už TEG tuščios veikos įtampą U_0. Įkrautą SDK palieka prijungtą prie TEG, o kitą per kontrolerio elektroninį komutatorių prijungia prie apkrovos įtaise esančių energijos norminimo ir rekuperacijos bloko bei energijos kaupiklio ir apkrovos. SDK iškraunamas iki įtampos $U_{IŠ}$, kuri sudaro $(0,7 \div 0,85)$ nuo U_{IK}. Nevisiškai iškrautą vieną SDK per kontrolerį prijungia įkrovimui prie TEG, o kitą - įkrautą SDK - prie energijos kaupiklio ir apkrovos, priklausomai nuo išmatuotų SDK įkrovimo ir iškrovimo įtampų didumo periodiškai, pakaitomis juos perjungia TEG energijos kaupiklio bei apkrovos elektrinėje grandinėje ir tuo užtikrina žymiai geresnį TEG potencinės galios išnaudojimą. Įrenginys termoelektros energijai generuoti, susidedantis iš elektros energiją generuojančio TEG, energiją reguliuojančio kontrolerio, sudaryto iš elektroninio komutatoriaus, paskirstančio TEG energiją dviems superdidelės talpos kondensatoriams (SDK), mikroprocesoriaus, valdančio elektroninį komutatorių, jutiklių, matuojančių SDK įkrovimo ir iškrovimo įtampas, apkrovos bloko, susidedančio iš dviejų SDK, trumpalaikiai sukaupiančių energiją savo elektriniame lauke, energijos norminimo ir rekuperacijos modulio, sudaryto iš indukcinės ritės ir energijos, sukauptos jos magnetiniame lauke,rekuperavimo diodų.

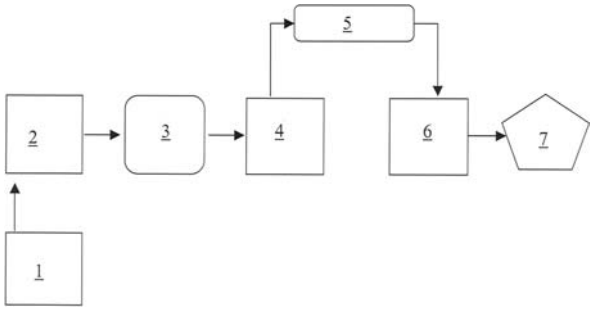

FIG. 1

Apibrėžties punktai: 2, brėžiniai: 3

Apibrėžties punktai: 5, brėžiniai: 2

(51) Int. Cl. (2006): **H04N 7/173**

(21) **2004 097**
(13) A
(22) 2004 11 03

(71) Rimantas PLEIKYS, Algirdo g. 13-9, LT-03219 Vilnius, LT
(72) Rimantas PLEIKYS, LT

(54) Duomenų laikymo būdas ir sistema

(57) Šis išradimas yra susijęs su garso ir vaizdo informacijos perdavimo sistema - techninėmis priemonėmis bei veiksmais, skirtais audiovizualinės informacijos išsaugojimui elektromagnetinių bangų pavidalu centimetriniame radijo dažnių ruože. Siūlomą duomenų elektromagnetinio išsaugojimo sistemą sudaro duomenų kaupimo komponentas, skirtas duomenims priimti, kaupti ir tvarkyti, radijo ryšio linija duomenims perduoti į siųstuvą ir siųstuvas su antena, kurios spinduliuotė nukreipta virš horizonto. Antrajame duomenų elektromagnetinio išsaugojimo sistemos variante duomenų perdavimui į siųstuvą naudojama įrašymo laikmena ir atgaminimo įrenginys.

Patentai 5338–5343, išduoti pagal Lietuvos Respublikos patentų įstatymo 22 straipsnį

(51) Int. Cl. (2006): **A23G 1/00**
(11) **5343**
(13) B
(21) 2004 083
(22) 2004 09 06
(41) 2006 03 27

(72) Steponas Kazimieras DŽIUGYS, LT
Algis DŽIUGYS, LT

(73) Steponas Kazimieras DŽIUGYS,
LT-53313 Šlienavos k., Samylų seniūnija, Kauno r., LT

(74) Juozas STANEVIČIUS, 13, Ukmergės g. 28-24,
LT-49313 Kaunas, LT

(54) Kakavos pupelių paruošimo maisto produktų gamybai būdas

(57) 1. Kakavos pupelių paruošimo maisto produktų, pavyzdžiui, šokolado, gamybai būdas, susidedantis iš kakavos pupelių valymo, rūšiavimo, sterilizavimo, skrudinimo, smulkinimo ir lukštų atskyrimo nuo pupelių branduolių, džiovinimo-skrudinimo, kakavos masės gamybos ir nukreipimo maisto produktų gamybai, b e s i s k i r i a n t i s tuo, kad kakavos pupeles su lukštais po valymo-rūšiavimo veikia riebalais.

2. Būdas pagal 1 punktą, b e s i s k i r i a n t i s tuo, kad kakavos pupeles su lukštais veikia 100-170 °C temperatūros riebalais, pavyzdžiui, kakavos sviestu.

3. Būdas pagal 1-2 punktą, b e s i s k i r i a n t i s tuo, kad kakavos pupeles su lukštais veikia 40-150 °C temperatūros cukrinių medžiagų tirpalu, pavyzdžiui, redukuoto cukraus.

4. Būdas pagal 1-3 punktus, b e s i s k i r i a n t i s tuo, kad į kakavos kruopas su kakavos lukštais įveda aminorūgštis, pavyzdžiui, sojos tyrę.

5. Būdas pagal 1 punktą, b e s i s k i r i a n t i s tuo, kad po valymo-rūšiavimo pupeles papildomai drėgnai valo.

6. Būdas pagal 1 punktą, b e s i s k i r i a n t i s tuo, kad po kakavos pupelių smulkinimo atskiria lukštus, veikia nuo 80 iki 170 °C temperatūros riebalais ir nukreipia į tolesnius gamybos procesus.

---

(51) Int. Cl. (2006): **A47K 4/00**
(11) **5338**
(13) B
(21) 2004 068
(22) 2004 07 15
(41) 2006 01 25

(72) Aris KOTANS, LV
Vita VORONECKAITĖ, LT

(73) Vita VORONECKAITĖ, P. Širvio g. 12-8,
32125 Zarasai, LT
SIA “VANNA VANNA”, Veru 6, LV-1010 Riga, LV

(54) Vonių atnaujinimo būdas

(57) 1. Vonių atnaujinimo būdas, įmontuojant į vonią įdėklą, pagamintą iš termoplastinės medžiagos, b e s i s k i r i a n t i s tuo, kad įdėklą gamina iš koekstruzinio acetilo-butilo-stirolo lapo, kuris yra padengiamas akrilu, arba akrilo lapo termoformavimu.

2. Būdas pagal 1 punktą, b e s i s k i r i a n t i s tuo, kad įdėklą patalpina į vonią ir po to į jį įmontuoja dekoratyvinį sifoną.

3. Būdas pagal 1 ir/arba 2 punktą, b e s i s k i r i a n t i s tuo, kad esantį vonioje įdėklą tolygiai priglaudžia prie vonios užpildant jį skysčiu.

4. Būdas pagal 1 punktą, b e s i s k i r i a n t i s tuo, kad termoformavimą atlieka karšto oro pūtimu įkaitinant iki 180° C įtvirtintą presformoje lapą, kuris dėl slėgio tarp jo paviršių skirtumo įsisiurbia į presformą ir suformuoja paviršių, atitinkantį vonios formą.

5. Būdas pagal 1 ir/arba 2 punktą, b e s i s k i r i a n t i s tuo, kad jis gali būti panaudojamas vonių, kriauklių ir kitų santechnikos gaminių visų rūšių padengimui.

---

(51) Int. Cl. (2006): **A61K 36/00**
(11) **5340**
(13) B
(21) 2005 071
(22) 2005 08 12
(41) 2006 02 27
(86) PCT/BG03/00043
(86) 2003 12 11
(85) 2005 08 12

(72) Roika GYULEMETOVA, BG
Daniela SHOPOVA, BG
Valentin DIMOV, BG

(73) SOPHARMA AD, 16, “Iliensko Shose” Str.,
1220 Sofia, BG

(74) Marius JAKULIS - JASON, 3, AAA Baltic Service Company, Jasinskio g. 16B, Biurų centras Victoria,
LT-01112 Vilnius, LT

(54) Standartizuotas steroidinių saponinų mišinys, jo gavimo būdas ir taikymas

(57) 1. Standartizuotas steroidinių saponinų mišinys, b e s i s k i r i a n t i s tuo, kad yra gautas iš Tribulus terrestris L. antžeminės dalies ir turi daugiau nei 80 proc. furostanolio saponinų.

2. Standartizuoto steroidinių saponinų mišinio pagal 1 punktą gavimo iš Tribulus terrestris būdas, ekstrahuojant vandeniu prisotintu butanoliu, sukoncentruojant ir džiovinant, b e s i s k i r i a n t i s tuo, kad pirmasis ekstrahavimas vykdomas naudojant vandeninį metanolį, santykiu vanduo : metanolis 1:1 52-55 °C temperatūroje, po to gryninant aktyvinta anglimi ir filtruojant; sukoncentravus ir pilnai pašalinus metanolį ir vėliau išekstrahavus metileno chloridu, išgrynintas vandeninis ekstraktas parūgštinamas iki pH 3-5 hidrochlorido rūgštimi, po to, išekstrahavus n-butanoliu ir sukoncentravus, vyksta arba: sulašinimas į acetoną, paliekant 24 val. 10-15 °C temperatūroje, nufiltravimas, praplovimas acetonu ir išdžiovinimas, arba : koncentrato praplovimas 0,5-1,5 proc. natrio hidroksido tirpalu ir atskyrus du sluoksnius, butanolio sluoksnio praplovimas vandeniu iki pH 7, butanolio ekstrakto sukoncentravimas vakuume iki pilno organinio tirpiklio pašalinimo ir vandeninio tirpalo išdžiovinimas.

3. Standartizuoto steroidinių saponinų mišinio pagal 1 punktą panaudojimas vaistų, pasižyminčių imunomoduliuojančiu ir/arba imunostimuliuojančiu poveikiu, sintezėje.

(51) Int. Cl. (2006): **A63B 65/00**
(11) **5341**
(13) B
(21) 2005 085
(22) 2005 09 09
(41) 2006 03 27

(72) Saulius PAKALNIS, LT
(73) Saulius PAKALNIS, Medeinos g. 39-41, 06138 Vilnius, LT
(74) Reda ŽABOLIENĖ, 7, Advokatės Redos Žabolienės kontora METIDA, Gedimino pr. 45-6, LT-01109 Vilnius, LT

(54) Sportinis bumerangas

(57) 1. Bumerangas, turintis daugybę radialinių menčių (1), nusidriekiančių nuo centrinės ašies (Y) perimetro link ir išdėstytų vienoje plokštumoje vienodais arba skirtingais kampais viena kitos atžvilgiu, b e s i s k i r i a n t i s tuo, kad turi papildomas stabilizuojančias mentes - stabilizatorius (2), pagamintus išvien su radialinėmis mentėmis (1) ir įrengtus jų galuose, nutolusiuose nuo centrinės ašies (Y), bendroje su radialinėmis mentėmis (1) plokštumoje.

2. Bumerangas pagal 1 punktą, b e s i s k i r i a n t i s tuo, kad kiekvienas stabilizatorius (2) yra įrengtas statmenai atitinkamos radialinės mentės (1) galui.

3. Bumerangas pagal 1 punktą, b e s i s k i r i a n t i s tuo, kad kiekvienas stabilizatorius (2) turi asimetrinius išlenktos formos glotnius apatinį ir viršutinį paviršius, susikertančius išoriniame perimetre ir sudarančius neigiamą (5a, 5b, 5d) arba teigiamą (6a, 6b, 6d) atakos į oro srautą, judantį lygiagrečiai bumerango plokštumai bumerango skrydžio metu, kampą.

4. Bumerangas pagal 3 punktą, b e s i s k i r i a n t i s tuo, kad kiekvienas stabilizatorius (2) turi simetrinius išlenktos formos glotnius apatinį ir viršutinį paviršius, susikertančius išoriniame perimetre ir sudarančius neigiamą (5c) arba teigiamą (6c) atakos į oro srautą, judantį lygiagrečiai bumerango plokštumai bumerango skrydžio metu, kampą.

---

(51) Int. Cl. (2006): **C01B 21/00**, **C01F 11/00**, **C05C 1/00**, **C05C 5/00**
(11) **5342**
(13) B
(21) 2005 054
(22) 2005 05 25
(41) 2005 12 27
(86) PCT/NO2002/000400
(86) 2002 11 01
(85) 2005 05 25

(72) Jan Birger ISAKSEN, NO
Lars MOLAND, NO
Torstein OBRESTAD, NO
(73) Yara International ASA, P. O. Box 2464 Solli, Bygdoy Allé 2, 0202 Oslo, NO
(74) Marius JAKULIS - JASON, 3, AAA Baltic Service Company, Jasinskio g. 16B, Biurų centras Victoria, LT-01112 Vilnius, LT

(54) Nitratų turinčių produktų gavimo būdas iš peršaldytų lydalų

(57) 1. Nitratų turinčių produktų (trąšų, techninių produktų) gamybos būdas iš peršaldytų lydalų, b e s i s k i r i a n t i s tuo, kad XN-vandens tirpalą išgarina iki 50-99,8 masės % XN kiekio, kur X yra vienas arba daugiau, parinktų iš Ca, Mg, NH_4, Na ir K, kai N yra nitratas, lydalą aušina iki kristalizacijos taško ir laiko toje temperatūroje arba žemiau, po to į lydalą įdeda smulkiai susmulkintus kietus XN miltelius, susidedančius iš pusiausvirųjų fazių, kai po lydalo lašų susidarymo leidžiama ataušti ir sukietėti per iki 70 sekundžių laikotarpį.

2. Būdas pagal 1 punktą, b e s i s k i r i a n t i s tuo, kad XN kiekis yra 70-99,5 masės %.

3. Būdas pagal 1 punktą, b e s i s k i r i a n t i s tuo, kad aušinimo diržą panaudoja dalelių sukietėjimui.

4. Būdas pagal 3 punktą, b e s i s k i r i a n t i s tuo, kad diržą aušina oru, vandeniu, alyva arba kita aplinka.

5. Būdas pagal 1 punktą, b e s i s k i r i a n t i s tuo, kad lydalo lašus aušina ir sukietina per 20-70 sekundžių.

6. Būdas pagal 1 punktą, b e s i s k i r i a n t i s tuo, kad temperatūrą palaiko geriau 0-10 °C žemiau lydalo pradinio kristalizacijos taško.

7. Būdas pagal 1 punktą, b e s i s k i r i a n t i s tuo, kad pagamina kalcio nitratą ir kristalikliu naudoja $CN*2H_2O$ ir $CN*3H_2O$.

8. Būdas pagal 1 punktą, b e s i s k i r i a n t i s tuo, kad gauna daleles, turinčias dalelės dydį tarp 0,2 ir 0,8 mm, geriau, kai tarp 0,4 ir 0,6 mm.

9. Būdas pagal 1 punktą, b e s i s k i r i a n t i s tuo, kad dalelės padarytos iš lydalo, susidedančio iš 74 masės % kalcio nitrato, 14 masės % kalio nitrato ir 12 masės % vandens.

10. Būdas pagal 1 punktą, b e s i s k i r i a n t i s tuo, kad kietosios dalelės susideda iš nitratų, chloridų ir kristalizacinio vandens homogeninio cheminio mišinio.

11. Būdas pagal 10 punktą, b e s i s k i r i a n t i s tuo, kad kietosios dalelės pagamintos iš lydalo, pagrindinai susidedančio iš 50 masės % kalcio nitrato, 4 masės % amonio nitrato, 26,5 masės % kalcio chlorido ir 18-20 masės % vandens.

---

(51) Int. Cl. (2006): **G21F 5/008**
(11) **5339**
(13) B
(21) 2005 068
(22) 2005 07 25
(41) 2006 02 27
(30) 10036788.4-54, 2004 07 29, DE

(72) Gerd SIEGMUND, DE
Jürgen WRIEGT, DE
(73) GNS Gesellschaft für Nuklear-Service mbH, Hollesstrasse 7A, 45127 Essen, DE
(74) Marius JAKULIS - JASON, 3, AAA Baltic Service Company, Jasinskio g. 16B, Biurų centras Victoria, LT-01112 Vilnius, LT

(54) Radioaktyvių atliekų pervežimo ir/arba saugojimo konteineris

(57) 1. Radioaktyvių atliekų transportavimo ir/arba sandėliavimo konteineris, sudarytas iš konteinerio apvalkalo (1), konteinerio dugno (2) ir pirminio dangčio (3), b e s i s k i r i a n t i s tuo, kad konteinerio apvalkalo (1) viršutinėje srityje yra numatytas mažiausiai vienas konteinerio vidinėje pusėje išdėstytas tvirtinimo griovelis (7), be to,

tvirtinimo griovelis (7) išsidėsto mažiausiai per vieną konteinerio apvalkalo (1) vidinės apimties vieną dalį, ir kurio tvirtinimo griovelis (7) pirminio dangčio (3) surinktoje padėtyje yra išdėstytas bent iš dalies virš pirminio dangčio (3),
be to, į tvirtinimo griovelį (7) yra įvestas mažiausia vienas pleištinis apvalus elementas (11), kuris praeina mažiausiai per tvirtinimo griovelio (7) ilgio dalį, be to, pleištinis apvalus elementas (11) savo apatine puse (12) remiasi į pirminio dangčio (3) viršutinę pusę (9) ir , be to, pleištinis apvalus elementas (11) savo viršutine puse (13) remiasi į tvirtinimo griovelio (7) dangą (10).

2. Radioaktyvių atliekų transportavimo ir/arba sandėliavimo konteineris pagal 1 punktą, b e s i s k i r i a n t i s tuo, kad tvirtinimo griovelis (7) yra išdėstytas konteinerio galvutės žiede (6) konteinerio vidinės pusės kryptimi.

3. Radioaktyvių atliekų transportavimo ir/arba sandėliavimo konteineris pagal 1 arba 2 punktą, b e s i s k i r i a n t i s tuo, kad tvirtinimo griovelis (7) smailėja konteinerio išorinės pusės kryptimi.

4. Radioaktyvių atliekų transportavimo ir/arba sandėliavimo konteineris pagal 1-3 punktus, b e s i s k i r i a n r t i s tuo, kad tvirtinimo griovelio (7) danga (10) yra išdėstyta kampu prieš horizontaliąją plokštumą (H) ir, b e to, tvirtinimo griovelio (7) dugnas (8) yra išdėstytas lygiagrečiai horizontaliajai plokštumai (H).

5. Radioaktyvių atliekų transportavimo ir/arba sandėliavimo konteineris pagal 1-4 punktus, b e s i s k i r i a n t i s tuo, kad tvirtinimo griovelio (7) dugnas (8)yra bendroje linijoje su pirminio dangčio (3) viršutine puse (9).

6. Radioaktyvių atliekų transportavimo ir/arba sandėliavimo konteineris pagal 1-5 punktus, b e s i s k i r i a n t i s tuo, kad pleištinis apvalus elementas (11) savo apatine plokštuma (12) remiasi į tvirtinimo griovelio (7) dugną (8).

7. Radioaktyvių atliekų transportavimo ir/arba sandėliavimo konteineris pagal 1-6 punktus, b e s i s k i r i a n t i s tuo, kad pleištinio apvalaus elemento (11) aukštis smailėja konteinerio išorinės pusės kryptimi.

8. Radioaktyvių atliekų transportavimo ir/arba sandėliavimo konteineris pagal 1-7 punktus, b e s i s k i r i a n t i s tuo, kad pleištinis apvalus elementas (11) yra atitinkamai pritaikytas tvirtinimo griovelyje (7), kad į pirminio dangčio (3) apatinę pusę veikianti jėga be pagreičio plyšio per pleištinį apvalų elementą (11) būtų perkeliama ant konteinerio galvutės žiedo (6).

9. Radioaktyvių atliekų transportavimo ir/arba sandėliavimo konteineris pagal 1-8 punktus, b e s i s k i r i a n t i s tuo, kad pleištinis apvalus elementas (11) tvirtinimo griovelyje (7) yra fiksuojamas mažiausiai vienu varžtu (15).

10. Radioaktyvių atliekų transportavimo ir/arba sandėliavimo konteineris pagal 1-9 punktus, b e s i s k i r i a n t i s tuo, kad pirminis dangtis (3) ant konteinerio apvalkalo (1) vidinės pusės yra laikomas mažiausiai vienu kūginiu suleidimu (16).

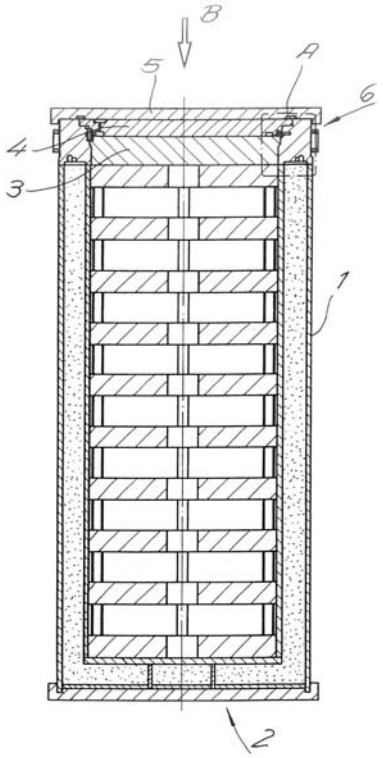

Fig. 1

Patentai, panaikinti pagal Lietuvos Respublikos patentų įstatymo 27 straipsnį

Patento nr.	Panaikinimo data
4920	2005 09 21
5035	2005 10 12
5036	2005 09 28

Patento perleidimas pagal Lietuvos Respublikos patentų įstatymo 31 straipsnį

(11) **5073** *(51)* **Int.Cl.^{7}: G06F 3/02**
(13) B

(54) Registrų perjungimo įrenginys

Perėmėjo pavadinimas/vardas, pavardė, adresas, valstybės kodas, sutarties data

(73) Miervaldis Rozenbergs, Engures iela 5-193, LV-2016 Jūrmala, LV
2006 03 20

Viešosios licencijos paskelbimas pagal Lietuvos Respublikos patentų įstatymo 37 straipsnį

(11) **5100** *(51)* **Int.Cl.^{7}: H01T 13/00**
H01T 13/04

(13) B

(54) Uždegimo žvakės kibirkšties stiprintuvas

(73) UAB “Bugaec ir ko”, T.Ševčenkos g. 16, 03111 Vilnius, LT

Pareiškimo viešai licencijai padavimo data
2006 04 05

VARDINĖ PAREIŠKĖJŲ, IŠRADĖJŲ IR PATENTŲ SAVININKŲ RODYKLĖ

(71) Pareiškėjas, valstybės kodas (72) Išradėjas, valstybės kodas (73) Patento savininkas, valstybės kodas	*Žymėjimas P - pareiškėjas I - išradėjas S - patento savininkas*	*(51) Klasifikacijos indeksas*	*(21) Paraiškos numeris/ (11) Patento numeris*	*(13) Dokumento rūšies kodas*
ARMANAVIČIUS Petras, LT	I,P	A61K 8/00	2004 103	A
BALTRĖNAS Pranas, LT	I	B27G 17/00	2004 100	A
BALČIŪNAS Povilas, LT	I	H01L 35/00	2004 096	A
BEINARAVIČIUS Rimantas, LT	I	B27G 17/00	2004 100	A
BUTKUS Donatas, LT	I	B27G 17/00	2004 100	A
DIMOV Valentin, BG	I	A61K 36/00	5340	B
DŽIUGYS Algis, LT	I	A23G 1/00	5343	B
DŽIUGYS Steponas Kazimieras, LT	I,S	A23G 1/00	5343	B
FREIGOFAS Vytautas, LT	I,P	C23G 1/14	2004 099	A
GNS Gesellschaft für Nuklear-Service mbH, DE	S	G21F 5/008	5339	B
GYULEMETOVA Roika, BG	I	A61K 36/00	5340	B
ISAKSEN Jan Birger, NO	I	C01B 21/00 C01F 11/00 C05C 1/00 C05C 5/00	5342	B
KOTANS Aris, LV	I	A47K 4/00	5338	B
Kauno technologijos universitetas, LT	P	H01L 35/00	2004 096	A
MOLAND Lars, NO	I	C01B 21/00 C01F 11/00 C05C 1/00 C05C 5/00	5342	B
OBRESTAD Torstein, NO	I	C01B 21/00 C01F 11/00 C05C 1/00 C05C 5/00	5342	B
PAKALNIS Saulius, LT	I,S	A63B 65/00	5341	B
PLEIKYS Rimantas, LT	I,P	H04N 7/173	2004 097	A
SHOPOVA Daniela, BG	I	A61K 36/00	5340	B
SIA “VANNA VANNA”, LV	S	A47K 4/00	5338	B
SIEGMUND Gerd, DE	I	G21F 5/008	5339	B
SOPHARMA AD, BG	S	A61K 36/00	5340	B
STAUSKIS Vytautas Jonas, LT	I	E04B 2/00	2004 095	A
VORONECKAITĖ Vita, LT	I,S	A47K 4/00	5338	B
Vilniaus Gedimino technikos universitetas, LT	P	E04B 2/00	2004 095	A
Vilniaus Gedimino technikos universitetas, LT	P	B27G 17/00	2004 100	A
WRIEGT Jürgen, DE	I	G21F 5/008	5339	B
Yara International ASA, NO	S	C01B 21/00 C01F 11/00 C05C 1/00 C05C 5/00	5342	B

SISTEMINĖ IŠRADIMŲ RODYKLĖ

(51) Klasifikacijos indeksas	*(21) Paraiškos numeris/ (11)Patento numeris*	*(13) Dokumento rūšies kodas*
A23G 1/00	5343	B
A47K 4/00	5338	B
A61K 8/00	2004 103	A
A61K 36/00	5340	B
A63B 65/00	5341	B
B27G 17/00	2004 100	A
C01B 21/00	5342	B
C01F 11/00	5342	B
C05C 1/00	5342	B
C05C 5/00	5342	B
C23G 1/14	2004 099	A
E04B 2/00	2004 095	A
G21F 5/008	5339	B
H01L 35/00	2004 096	A
H04N 7/173	2004 097	A

NUMERINĖ IŠRADIMŲ RODYKLĖ

(21) *Paraiškos numeris*	*(11)* *Patento numeris*
2004 068	5338
2004 083	5343
2005 054	5342
2005 068	5339
2005 071	5340
2005 085	5341

NUMERINĖ IŠRADIMŲ PARAIŠKŲ RODYKLĖ

(21) *Paraiškos numeris*	*(51)* *Klasifikacijos indeksas*
2004 095	E04B 2/00
2004 096	H01L 35/00
2004 097	H04N 7/173
2004 099	C23G 1/14
2004 100	B27G 17/00
2004 103	A61K 8/00

Europos patentinės paraiškos paskelbtos pagal Lietuvos Respublikos patentų įstatymo 51 straipsnį

(51) **Int.Cl.[7]: A01G 31/00** *(11)* **1648220**
(96) 04754731.0 *(96)* 2004 06 08
(97) 2006 04 26
(86) US2004018208
(87) WO2004112460
(30) 462856, 2003 06 17, US
(54) SYSTEM FOR GROWING VEGETATION ON AN OPEN BODY OF WATER
(71) Becker, Daniel F., 1332 Briarridge, Baton Rouge, LA 70810, US
(72) Becker, Daniel F., 1332 Briarridge, Baton Rouge, LA 70810, US
(74) Wess, Wolfgang, Schwabe-Sandmair-Marx, Stuntzstrasse 16, 81677 München, DE

(51) **Int.Cl.[7]: A01K 5/00** *(11)* **1651028**
(96) 04763177.5 *(96)* 2004 07 12
(97) 2006 05 03
(86) EP2004007685
(87) WO2005004587
(30) 03015786, 2003 07 10, EP
(54) PET DRINKING JAR FOR RECEIVING AND OPENING A CLOSED BEVERAGE CAN
(71) Ball Packaging Europe GmbH, Kaiserswerther Strasse 115, 40880 Ratingen, DE
(72) BAST, Bertold, Am Roemerlager 15, 53117 Bonn, DE
DRIESSENS, Jan, Wyckerpastoorstr. 15, NL-6221 Maastricht NL 6221 EN, NL
(74) Leonhard, Frank Reimund, Leonhard - Olgemöller - Fricke Patentanwälte Postfach 10 09 62, 80083 München, DE

(51) **Int.Cl.[7]: A01K 67/00** A01K 67/033 *(11)* **1648223**
(96) 03818238.2 *(96)* 2003 12 16
(97) 2006 04 26
(86) US2003040113
(87) WO2005015988
(30) 621758, 2003 07 17, US
646301, 2003 08 22, US
663208, 2003 09 16, US
(54) NPC1L1 (NPC3) AND METHODS OF USE THEREOF
(71) SCHERING CORPORATION, 2000 Galloping Hill Road, Kenilworth, New Jersey 07033-0530, US
(72) ALTMANN, Scott, W., 42 First Street, Fanwood, NJ 07023, US
MURGOLO, Nicholas, J., 99 Rolling Hill Drive, Millington, NJ 07946, US
WANG, Lu, Quan, 21 Hollis, East Brunswick, NJ 08816, US
GRAZIANO, Michael, P., 2239 Concord Road, Scotch Plains, NJ 07076, US
(74) UEXKÜLL & STOLBERG, Patentanwälte Beselerstrasse 4, D-22607 Hamburg, DE

(51) **Int.Cl.[7]: A01N 1/00** *(11)* **1653801**
(96) 04779301.3 *(96)* 2004 07 26
(97) 2006 05 10
(86) US2004024200
(87) WO2005011376
(30) 490087 P, 2003 07 26, US
(54) ALTERED ANTIBODIES HAVING IMPROVED ANTIGEN-BINDING AFFINITY
(71) Biogen Idec MA Inc., 14 Cambridge Center, Cambridge, Massachusetts 02142, US
MASSACHUSETTS INSTITUTE OF TECHNOLOGY, Technology Licensing Center, Five Cambridge Center, Room N25-230, Cambridge, MA 02139-1493, US
van Vlijmen, Herman, 56 Craigie Street, Somerville, MA 02143, US
Sherman, Brian Woody H., 305 Memorial Drive, 313A, Cambridge, MA 02139, US
Lugovskoy, Alexey Alexandrovich, 24 Center Street, Woburn, MA 01808, US
(72) VAN VLIJMEN, Herman, 56 Craigie Street, Somerville, MA 02143, US
SHERMAN, Brian, Woody, H., 305 Memorial Drive, 313A, Cambridge, MA 02139, US
LUGOVSKOY, Alexey, Alexandrovich, 24 Center Street, Woburn, MA 01808, US
(74) Adams, Harvey Vaughan John, Mathys & Squire 120 Holborn, London EC1N 2SQ, GB

(51) **Int.Cl.[7]: A01N 25/32** A01N 47/36 A01N 43/80 *(11)* **1653804**
(96) 04741232.5 *(96)* 2004 07 23
(97) 2006 05 10
(86) EP2004008233
(87) WO2005015994
(30) 10335726, 2003 08 05, DE
(54) USE OF AROMATIC COMPOUNDS AS SAFENERS
(71) Bayer CropScience GmbH, Brüningstrasse 50, 65929 Frankfurt/Main, DE
(72) BICKERS, Udo, Südstrasse 2, 49835 Wietmarschen, DE
WILLMS, Lothar, Königsteiner Strasse 50, 65719 Hofheim, DE
ROSINGER, Christopher, Am Hochfeld 33, 65719 Hofheim, DE

(51) **Int.Cl.[7]: A01N 37/52** A01N 43/10 A01N 43/56 A01N 43/653 A01N 47/24 A01N 35/04 A01N 25/30 *(11)* **1656019**
(96) 04764116.2 *(96)* 2004 08 13
(97) 2006 05 17
(86) EP2004009122
(87) WO2005015998
(30) 10337560, 2003 08 14, DE
(54) USE OF ALCOHOL-OXYALKYLATES IN THE FORM OF ADJUVANTS FOR BENZAMIDOXIME GUNGICIDAL DERIVATIVES, APPROPRIATE AGENTS AND KITS
(71) BASF Aktiengesellschaft, 67056 Ludwigshafen, DE
(72) BERGHAUS, Rainer, Rotkehlchenweg 25, 67346 Speyer, DE
SCHERER, Maria, Hermann-Jürgens-Strasse 30, 76829 Landau, DE
STIERL, Reinhard, Jahnstrasse 8, 67251 Freinsheim, DE
STRATHMANN, Siegfried, Donnersbergstrasse 9, 67117 Limburgerhof, DE
(74) Reitstötter - Kinzebach, Patentanwälte, Sternwartstrasse 4, 81679 München, DE

(51) **Int.Cl.[7]: A01N 43/40**
A01N 43/42
A61K 31/47
A61K 31/445
C07J 31/00
C07J 41/00
C07J 9/00

(11) **1648232**

(96) 04778450.9

(96) 2004 07 16
(97) 2006 04 26

(86) US2004022946
(87) WO2005009361
(30) 488056 P, 2003 07 17, US
(54) METHOD OF TREATING HIT PATIENTS WITH ARGATROBAN
(71) SMITHKLINE BEECHAM CORPORATION, One Franklin Plaza, P.O. Box 7929, Philadelphia, Pennsylvania 19101, US
(72) GARDNER, Margaret M., One Franklin Plaza, P.O. Box 7929, Philadelphia, PA 19101, US
HURSTING, Marcie, J., 11329 Berger Terrace, Potomac, MD 20854, US
TARKA, Elizabeth, A., 2301 Renaissance Blvd., King of Prussia, PA 19406, US
VERME-GIBBONEY, Catherine N., One Franklin Plaza, P.O. Box 7929, Philadelphia, PA 19101, US
(74) Hambleton, Bernadette Angelina, GlaxoSmithKline C.I.P. (CN925.1) 980 Great West Road, GB-Brentford, Middlesex TW8 9GS, GB

---

(51) **Int.Cl.[7]: A01N 43/40**
A01N 61/00
A01N 47/38
A01N 47/36
A01N 43/80
A01N 43/56
A01N 43/42
A01N 25/32
A01N 25/30
A01N 25/04
A01N 25/02

(11) **1651039**

(96) 04763235.1

(96) 2004 07 15
(97) 2006 05 03

(86) EP2004007836
(87) WO2005011378
(30) 10334300, 2003 07 28, DE
(54) OIL SUSPENSION CONCENTRATE CONTAINING DIFLUFENICAN
(71) Bayer CropScience GmbH, Brüningstrasse 50, 65929 Frankfurt/Main, DE
(72) HAASE, Detlev, Drosselweg 3, 65929 Frankfurt, DE
KRAUSE, Hans-Peter, Goldbachweg 2, 65719 Hofheim, DE
SCHNABEL, Gerhard, Amselweg 10, 63820 Elsenfeld, DE
DECKWER, Roland, Königsteiner Strasse 92a, 65929 Frankfurt, DE

---

(51) **Int.Cl.[7]: A01N 43/56**
A01N 43/80
A01N 25/28
A01N 43/42
A01N 43/36
A01N 43/10

(11) **1656021**

(96) 04763249.2

(96) 2004 07 15
(97) 2006 05 17

(86) EP2004007875
(87) WO2005015999
(30) 10337162, 2003 08 11, DE
(54) STORAGE-STABLE HERBICIDAL MIXTURES WITH METASTINNIC CHLORINE
(71) BASF Aktiengesellschaft, 67056 Ludwigshafen, DE
(72) KOBER, Reiner, Im Schlittweg 20, 67136 Fussgönheim, DE
MAYER, Winfried, Weedestrasse 26a, 55270 Bubenheim, DE
BRATZ, Matthias, Kurpfalzstrasse 41, 67133 Maxdorf, DE

---

(51) **Int.Cl.[7]: A01N 43/80**

(11) **1652433**

(96) 05077613.7

(96) 1996 06 04
(97) 2006 05 03

(30) 436751, 1995 06 26, US
(54) Herbicidal compositions
(71) FMC CORPORATION, 1735 Market Street, Philadelphia, PA 19103, US
(72) Stern, Alan J., 26 Jack's Cabin Drive, Defiance, Missouri 63341, US
Lundstedt, Alan P., 9836 Orchard Club Drive, Cincinnati, Ohio 45242, US
Hakimi, Salim M., 15625 Summer Lane Drive, Chesterfield, Missouri 63017, US
Rao, Sudabathula, 1122 Chantal Lane, St.Louis, Missouri 63132, US
(74) W.P. Thompson & Co., Coopers Building Church Street, Liverpool L1 3AB, GB

---

(51) **Int.Cl.[7]: A01N 43/90**
A01N 43/84

(11) **1656023**

(96) 04740457.9

(96) 2004 06 30
(97) 2006 05 17

(86) EP2004007075
(87) WO2005004608
(30) 10331452, 2003 07 10, DE
10332432, 2003 07 16, DE
(54) FUNGICIDAL MIXTURES FOR CONTROLLING RICE PATHOGENS
(71) BASF Aktiengesellschaft, 67056 Ludwigshafen, DE
(72) TORMO I BLASCO, Jordi, Carl-Benz-Strasse 10-3, 69514 Laudenbach, DE
GROTE, Thomas, Im Höhnhausen 18, 67157 Wachenheim, DE
SCHERER, Maria, Hermann-Jürgens-Strasse 30, 76829 Godramstein, DE
STIERL, Reinhard, Jahnstrasse 8, 67251 Freinsheim, DE
STRATHMANN, Siegfried, Donnersbergstrasse 9, 67117 Limburgerhof, DE
SCHÖFL, Ulrich, Erlenstrasse 8, 68782 Brühl, DE

---

(51) **Int.Cl.[7]: A01N 43/90**
A01N 37/50

(11) **1656024**

(96) 04763051.2

(96) 2004 06 30
(97) 2006 05 17

(86) EP2004007079
(87) WO2005004609
(30) 10331117, 2003 07 09, DE
10332460, 2003 07 16, DE
102004016084, 2004 03 30, DE
(54) FUNGICIDAL MIXTURES
(71) BASF Aktiengesellschaft, 67056 Ludwigshafen, DE
(72) TORMO I BLASCO, Jordi, Carl-Benz-Strasse 10-3, 69514 Laudenbach, DE
GROTE, Thomas, Im Höhnhausen 18, 67157 Wachenheim, DE
SCHERER, Maria, Hermann-Jürgens-Strasse 30, 76829 Godramstein, DE

STIERL, Reinhard, Jahnstrasse 8, 67251 Freinsheim, DE
STRATHMANN, Siegfried, Donnersbergstrasse 9, 67117 Limburgerhof, DE
SCHÖFL, Ulrich, Erlenstrasse 8, 68782 Brühl, DE
HADEN, Egon, Römerstrasse 1, 67259 Kleinniedesheim, DE
HAMPEL, Manfred, Im Biengarten 15, 67435 Neustadt, DE

(51) **Int.Cl.[7]: A01N 47/36** A01N 25/30 (11) **1651042**
(96) 04747067.9 (96) 2004 06 30 (97) 2006 05 03
(86) JP2004009598
(87) WO2005009132
(30) 2003280259, 2003 07 25, JP
(54) HERBICIDAL COMPOSITION HAVING THE HERBICIDAL EFFECT ENHANCED, AND METHOD FOR ENHANCING THE HERBICIDAL EFFECT
(71) ISHIHARA SANGYO KAISHA, LTD., 3-15, Edobori 1-chome, Nishi-ku, Osaka-shi, Osaka 550-0002, JP
(72) YOSHII, Hiroshi, c/o Ishihara Sangyo Kaisha Ltd, Chuo Kenkyusho, 3-1, Nishi-shibukawa 2-chome, Kusatsu-shi, Shiga 525-0025, JP
ISHIHARA, Yoshiaki, c/o Ishihara Sangyo Kaisha Ltd, Chuo Kenkyusho, 3-1, Nishi-shibukawa 2-chome, Kusatsu-shi, Shiga 525-0025, JP
YAMADA, Ryu, c/o Ishihara Sangyo Kaisha Ltd, Chuo Kenkyusho, 3-1, Nishi-shibukawa 2-chome, Kusatsu-shi, Shiga 525-0025, JP
TSURUTA, Tatsuhiko, c/o Ishihara Sangyo Kaisha Ltd, Chuo Kenkyusho, 3-1, Nishi-shibukawa 2-chome, Kusatsu-shi, Shiga 525-0025, JP
(74) Hartz, Nikolai, Wächtershäuser & Hartz Patentanwälte Weinstrasse 8, D-80333 München, DE

(51) **Int.Cl.[7]: A01N 47/36** A01N 25/00 (11) **1651044**
(96) 04763234.4 (96) 2004 07 15 (97) 2006 05 03
(86) EP2004007835
(87) WO2005011382
(30) 10334301, 2003 07 28, DE
(54) LIQUID FORMULATION
(71) Bayer CropScience GmbH, Brüningstrasse 50, 65929 Frankfurt/Main, DE
(72) HAASE, Detlev, Drosselweg 3, 65929 Frankfurt, DE
KRAUSE, Hans-Peter, Goldbachweg 2, 65719 Hofheim, DE
SCHNABEL, Gerhard, Amselweg 10, 63820 Elsenfeld, DE
DECKWER, Roland, Königsteiner Strasse 92a, 65929 Frankfurt, DE

(51) **Int.Cl.[7]: A01N 47/42** A01N 37/52 A01N 33/04 A01N 47/46 A01N 37/26 A01N 37/20 A01N 37/18 A01N 37/12 A01N 37/06 A01N 35/10 A01N 35/02 (11) **1653806**
(96) 04763519.8 (96) 2004 07 23 (97) 2006 05 10
(86) EP2004008382
(87) WO2005016001
(30) 10335725, 2003 08 05, DE
(54) SAFENER BASED ON AROMATIC-ALIPHATIC CARBOXYLIC ACID DERIVATIVES
(71) Bayer CropScience GmbH, Brüningstrasse 50, 65929 Frankfurt/Main, DE
(72) BICKERS, Udo, Südstrasse 2, 49835 Wietmarschen, DE
WILLMS, Lothar, Königsteiner Strasse 50, 65719 Hofheim, DE
ROSINGER, Christopher, Am Hochfeld 33, 65719 Hofheim, DE

(51) **Int.Cl.[7]: A01N 63/00** A01N 65/00 C12N 5/00 C12N 5/02 (11) **1653807**
(96) 04760621.5 (96) 2004 04 29 (97) 2006 05 10
(86) US2004013194
(87) WO2004099363
(30) 466793 P, 2003 05 01, US
492754 P, 2003 08 06, US
(54) DERMAL MICRO ORGANS, METHODS AND APPARATUSES FOR PRODUCING AND USING THE SAME
(71) Medgenics, Inc., 3400 West Bayshore Road, Palo Alto, CA 94304, US
(72) BELLOMO, Stephen, F., 7 Yitzhak Sade Street, 30900 Zichron Yaakov, IL
LIPPIN, Itzhak, P. O. Box 143, 42920 Moshav Beit Yitzhak, IL
PIVA, Guillermo, Alberto, 115 Crowne Chase Drive Apt. 3, Winston Salem, North Carolina, 27104, US
ROSENBERG, Lior, 13 Harduf Street, 84965 Omer, IL
BUKHMAN, Mordechay, 11/35 Harimon Street, 21891 Carmiel, IL
STERN, Baruch, S., 30 Smolenskin, 34366 Haifa, IL
SHALHEVET, David, Rehov Hagomeh 3, 36090 Kiryat Tivon, IL
SHAVITT, Menachem, D., Yuvalim, 20142 D.N. Misgav, IL
PEARLMAN, Andrew, L., Moshav Shorashim, 20164 D.N. Miscav, IL
(74) Vossius & Partner, Siebertstrasse 4, 81675 München, DE

(51) **Int.Cl.[7]: A01N 63/00** C12N 1/00 C12N 1/20 (11) **1656025**
(96) 04745086.1 (96) 2004 08 16 (97) 2006 05 17
(86) IL2004000749
(87) WO2005017095
(30) 495714 P, 2003 08 18, US
(54) A STABLE LIQUID PROBIOTIC COMPOSITION, PREPARATION AND APPLICATIONS THEREOF
(71) The Bio Balance Corporation, 363 Seventh Avenue, 13th Floor, New York, NY 10001, US
(72) KELNER-PADALKA, Nellie, 6 HaNarkis Street, 75 424 Rishon LeZion, IL
(74) Schmitz, Jean-Marie, Dennemeyer & Associates S.A. P.O. Box 1502, 1015 Luxembourg, LU

(51) **Int.Cl.[7]: A21D 2/00** (11) **1648236**
(96) 03818178.0 (96) 2003 07 24 (97) 2006 04 26
(86) US2003023308
(87) WO2005016005
(54) PREPARATION OF COATED POWDER
(71) Cargill Incorporated, 15407 McGinty Road West, Wayzata, Minnesota 55391, US

(72) VAN DE SYPE, John, Louis De Meesterstraat 19, B-9890 Semmerzake, BE
ARUDI, Ravindra, L., 3894 Arlington Drive, Woodbury, MN 55125, US
(74) Wibbelmann, Jobst, Wuesthoff & Wuesthoff, Patent- und Rechtsanwälte, Schweigerstrasse 2, 81541 München, DE

---

(51) **Int.Cl.[7]: A23B 7/00** *(11)* **1653809**
(96) 04763209.6 *(96)* 2004 07 14
(97) 2006 05 10
(86) EP2004007769
(87) WO2005013704
(30) 633207, 2003 08 01, US
(54) PROCESS AND COATING COMPOSITION FOR EXTENDING THE SHELF LIFE OF POST HARVEST PRODUCE
(71) BASF CORPORATION, 100 Campus Drive, Florham Park, NJ 07932, US
BASF Aktiengesellschaft, 67056 Ludwigshafen, DE
(72) PETCAVICH, Robert, J., 4983 Bradshaw CT, San Diego, CA 92130, US
(74) Karg, Jochen, BASF Aktiengesellschaft Patentabteilung ZDX - C 6, D-67056 Ludwigshafen, DE

---

(51) **Int.Cl.[7]: A23D 7/005** *(11)* **1648242**
(96) 03818181.4 *(96)* 2003 07 24
(97) 2006 04 26
(86) US2003023358
(87) WO2005016017
(54) EMULSIONS
(71) CARGILL, INCORPORATED, 15407 McGinty Road West, Wayzata, MN 55391-2399, US
(72) VAN DE SYPE, John, Louis De Meesterstraat 19, B-9890 Semmerzake, BE
(74) Wibbelmann, Jobst, Wuesthoff & Wuesthoff, Patent- und Rechtsanwälte, Schweigerstrasse 2, 81541 München, DE

---

(51) **Int.Cl.[7]: A23K 1/175** *(11)* **1651061**
A23K 1/10
A23K 1/18
A61K 33/38
A61K 35/32
(96) 04739018.2 *(96)* 2004 08 02
(97) 2006 05 03
(86) DK2004000521
(87) WO2005011400
(30) 200301128, 2003 08 05, DK
(54) SUPPLEMENT PREPARATION
(71) Thomsen, J. O., Rövskörvej 21, Tornby, 9850 Hirtshals, DK
(72) Thomsen, J. O., Rövskörvej 21, Tornby, 9850 Hirtshals, DK
(74) Zeuthen-Aagaard, Henrik, Chas. Hude A/S, 33 H.C. Andersens Boulevard, 1780 Copenhagen V, DK

---

(51) **Int.Cl.[7]: A24B 3/16** *(11)* **1652437**
A24C 5/39
(96) 03817782.0 *(96)* 2003 08 04
(97) 2006 05 03
(86) JP2003009873
(87) WO2005011412
(54) CUT TOBACCO FEEDING DEVICE FOR CIGARETTE MANUFACTURING MACHINE
(71) Japan Tobacco Inc., 2-1, Toranomon 2-chome, Minato-ku, Tokyo 105-8422, JP
(72) Yamada, M., JAPAN TOBACCO INC., 17-7, Yokoka1-chom e, Sumida-ku, Tokyo 130-8603, JP
Bandai, T., JAPAN TOBACCO INC., 17-7, Yokokawa 1-chome, Sumida-ku, Tokyo 130-8603, JP
Fukamizu, F., JAPAN TOBACCO INC., 20-46, Horifune 2chome, Kita-ku, Tokyo 114-0004, JP
(74) Peckmann, Ralf, Friedrichstrasse 31, 80801 München, DE

---

(51) **Int.Cl.[7]: A24B 15/18** *(11)* **1651065**
A24B 3/12
(96) 04743885.8 *(96)* 2004 07 07
(97) 2006 05 03
(86) IB2004002222
(87) WO2005004646
(30) MI20031442, 2003 07 15, IT
(54) PROCESS FOR OBTAINING TOBACCO LEAVES WITH A STANDARDIZED NICOTINE CONTENT AND/OR IMPROVED COMBUSTIBILITY
(71) MEDICAMENTA S.R.L., Via San Felice 105/a, 40122 Bologna, IT
(72) MERCATI, Valentino, Aboca, 17, I-52037 Sansepolcro, IT
(74) Minoja, Fabrizio, Bianchetti Bracco Minoja S.r.l. Via Plinio, 63, 20129 Milano, IT

---

(51) **Int.Cl.[7]: A43B 3/16** *(11)* **1653820**
A43B 3/06
A43B 3/24
A43B 23/02
(96) 04744059.9 *(96)* 2004 07 27
(97) 2006 05 10
(86) IB2004002401
(87) WO2005011421
(30) BO20030462, 2003 08 01, IT
(54) A SHOE
(71) Al.Pi. Srl, Via Dante Alighieri, 215, 62012 Civitanova Marche, IT
(72) BIANCUCCI, Demetrio, Via Dante Alighieri, 215, I-62012 Civitanova Marche, IT
(74) Dall'Olio, Giancarlo, INVENTION S.R.L. Via delle Armi, 1, 40137 Bologna, IT

---

(51) **Int.Cl.[7]: A43B 17/14** *(11)* **1653823**
A43B 13/12
(96) 04786263.6 *(96)* 2004 08 05
(97) 2006 05 10
(86) FR2004002089
(87) WO2005013746
(30) 0309746, 2003 08 05, FR
(54) SELECTIVELY DAMPING PLANTAR INSOLE
(71) Rhenter, Jean-Luc, Route du Village, 1195 Bursinel, CH
(72) Rhenter, Jean-Luc, Route du Village, 1195 Bursinel, CH
(74) Poncet, Jean-François, Cabinet Poncet, 7, chemin de Tillier, B.P. 317, 74008 Annecy Cédex, FR

---

(51) **Int.Cl.[7]: A44B 21/00** *(11)* **1653824**
A44C 25/00
A45C 1/06
B42F 1/02
(96) 04821951.3 *(96)* 2004 03 29
(97) 2006 05 10
(86) US2004009493
(87) WO2006014149

(30) 458492 P, 2003 03 28, US
(54) DEVICES FOR HOLDING PAPER, CARDS, AND WALLETS
(71) BEZA L.P., 1615 W. 6th St., Austin TX 78701, US
(72) THOMSON, Chip, E., 1210 Falcon Ledge, Austin, TX 78746, US
CLIFTON, Glen, E., 3117 Brass Buttons Trail, Austin, TX 78734, US
LAH, Michael, C., 17113 Tortoise Street, Round Rock, TX 78664, US
SANDHAM, Lauren, J., 11624 Jollyville Road, Apt. 438, Austin, TX 78759, US
WEICK, Joseph, B., 1730 Gaylord Drive, Austin, TX 78728, US
(74) Dehmel, Albrecht, Herzogspitalstrasse 11, 80331 München, DE

---

(51) **Int.Cl.[7]: A46B 3/20** *(11)* **1653828**
(96) 04763433.2 *(96)* 2004 07 22
(97) 2006 05 10
(86) EP2004008248
(87) WO2005013762
(30) 0317539, 2003 07 25, GB
(54) TOOTHBRUSH
(71) GlaxoSmithKline Consumer Healthcare GmbH & Co.KG., Bussmatten 1, 77815 Buehl (Baden), DE
(72) KRAEMER, Hans GlaxoSmithKline, Bussmatten 1, 77815 Buehl (Baden), DE
(74) Walker, Ralph Francis, GlaxoSmithKline Corporate Intellectual Property (CN9.25.1) 980 Great West Road, Brentford, Middlesex TW8 9GS, GB

---

(51) **Int.Cl.[7]: A47C 3/28** *(11)* **1651080**
(96) 04748764.0 *(96)* 2004 06 25
(97) 2006 05 03
(86) NO2004000188
(87) WO2005002946
(30) 20033053, 2003 07 03, NO
(54) DEVICE FOR HEIGHT ADJUSTMENT OF A CHILD SEAT AND TELESCOPICALLY ADJUSTABLE FOOT SUPPORT
(71) Stokke AS, Hahjem, 6260 Skodje, NO
(72) REFSUM, Bjorn, Fjellgata 73, N-6007 Alesund, NO
(74) Carlsson, Eva, Internationalt Patent-Bureau A/S Rigensgade 11, 1316 Copenhagen K, DK

---

(51) **Int.Cl.[7]: A47C 21/02** A47C 23/00 *(11)* **1648268**
(96) 04748794.7 *(96)* 2004 07 15
(97) 2006 04 26
(86) NO2004000218
(87) WO2005004675
(30) 20033209, 2003 07 15, NO
(54) NEW FRAME MATTRESS
(71) Wonderland AS, Oran Vest, 6300 Andalsnes, NO
(72) SLETTAOYEN, Odd, Postboks 104, N-6301 Ä NDALSNES, NO
(74) Carlsson, Eva, Internationalt Patent-Bureau A/S Rigensgade 11, 1316 Copenhagen K, DK

---

(51) **Int.Cl.[7]: A61B 1/00** *(11)* **1653844**
(96) 04781105.4 *(96)* 2004 08 13
(97) 2006 05 10
(86) US2004026363
(87) WO2005016127
(30) 494962 P, 2003 08 13, US
570368 P, 2004 05 12, US
586509 P, 2004 07 09, US
(54) PRION-SPECIFIC PEPTIDE REAGENTS
(71) CHIRON CORPORATION, 4560 Horton Street, Emeryville, California 94608-2916, US
(72) MICHELITSCH, Melissa D., c/o Chiron Corporation, P.O. Box 8097, Emeryville, CA 94662-8097, US
HU, Celine, c/o Chiron Corporation, P.O. Box 8097, Emeryville, CA 94662-8097, US
ZUCKERMANN, Roland N. c/o Chiron Corporation, P.O. Box 8097, Emeryville, CA 94662-8097, US
CONNOLLY, Michael D. Chiron Corporation, P.O. Box 8097, Emeryville, CA 94662-8097, US
(74) Marshall, Cameron John, Carpmaels & Ransford 43 Bloomsbury Square, GB-London WC1A 2RA, GB

---

(51) **Int.Cl.[7]: A61B 1/24** *(11)* **1648287**
(96) 04745206.5 *(96)* 2004 07 01
(97) 2006 04 26
(86) IT2004000383
(87) WO2005002426
(30) RI20030005, 2003 07 02, IT
(54) ANATOMICAL MINI-ILLUMINATOR FOR LINGUAL CAVITY
(71) Gargiulo, Vincenzo, Via Filippo Meda, 195, 00157 Roma, IT
(72) Gargiulo, Vincenzo, Via Filippo Meda, 195, 00157 Roma, IT
(74) Fiammenghi, Carlo, c/o Fiammenghi-Fiammenghi Via Quattro Fontane, No. 31, 00184 Roma, IT

---

(51) **Int.Cl.[7]: A61B 3/00** *(11)* **1648289**
(96) 04755472.0 *(96)* 2004 06 18
(97) 2006 04 26
(86) US2004019319
(87) WO2004112576
(30) 480237 P, 2003 06 20, US
(54) SYSTEMS AND METHODS FOR PREDICTION OF OBJECTIVE VISUAL ACUITY BASED ON WAVEFRONT MEASUREMENTS
(71) Visx, Incorporated, 3400 Central Expressway, Santa Clara, CA 95051-0703, US
(72) DAI, Guangming, 34249 Xanadu Terrace, Fremont, California 94555, US
(74) Kazi, Ilya, Mathys & Squire 120 Holborn, London EC1N 2SQ, GB

---

(51) **Int.Cl.[7]: A61B 3/00** *(11)* **1648290**
(96) 04756284.8 *(96)* 2004 06 17
(97) 2006 04 26
(86) US2004020733
(87) WO2004112588
(30) 601048, 2003 06 20, US
(54) ITERATIVE FOURIER RECONSTRUCTION FOR LASER SURGERY AND OTHER OPTICAL APPLICATIONS
(71) Visx, Incorporated, 3400 Central Expressway, Santa Clara, CA 95051-0703, US
(72) CHERNYAK, Dimitri, 2377 Stanford Place, Santa Clara, CA 95051, US
CAMPBELL, Charles, E., 2908 Elmwood Court, Berkeley, CA 94705, US
GROSS, Erik, 923 Ilma Way, Palo Alto, CA 94306, US
SOMANI, Seema, 903 Erie Circle, Milpitas, CA 95035, US
DAI, Guangming, 34249 Xanadu Terrace, Fremont, CA 94555, US
(74) Kazi, Ilya, Mathys & Squire 120 Holborn, London EC1N 2SQ, GB

(51) **Int.Cl.[7]: A61B 5/103** A61B 5/00 *(11)* **1648302**
(96) 03816627.8 *(96)* 2003 07 24 *(97)* 2006 04 26
(86) EP2003008147
(87) WO2005018452
(54) DEVICE AND METHOD FOR THE MEASUREMENT OF SENSORY DISORDERS WITH REGARD TO VARIOUS ENVIRONMENTAL CONDITIONS
(71) Schweers, Michael, Dörperweg 36, 40670 Meerbusch, DE
Meyer, Bernd, Bovert 13, 40670 Meerbusch, DE
Ziegler, Dan, Humperdinckstrasse 20, 40593 Düsseldorf, DE
(72) Schweers, Michael, Dörperweg 36, 40670 Meerbusch, DE
Meyer, Bernd, Bovert 13, 40670 Meerbusch, DE
Ziegler, Dan, Humperdinckstrasse 20, 40593 Düsseldorf, DE
(74) DR. STARK & PARTNER, PATENTANWÄLTE Moerser Strasse 140, 47803 Krefeld, DE

---

(51) **Int.Cl.[7]: A61B 5/11** A61B 5/042 A61B 5/107 G01B 7/16 *(11)* **1653854**
(96) 04739019.0 *(96)* 2004 08 04 *(97)* 2006 05 10
(86) DK2004000522
(87) WO2005011493
(30) 200301126, 2003 08 04, DK
(54) APPARATUS FOR DETECTING GASTRIC MOTILITY
(71) Ditens A/S, Forskningens Hus Sdr. Skovvej 15, 9000 Aalborg, DK
(72) DRUD, Lene Kehlet, Aagaardvej 1, 8543 Hornslet, DK
Gregersen, Hans, Aagaardvej 1, 8543 Hornslet, DK
(74) Plougmann & Vingtoft A/S, Sundkrogsgade 9, 2100 Copenhagen, DK

---

(51) **Int.Cl.[7]: A61B 17/70** *(11)* **1648319**
(96) 04722942.2 *(96)* 2004 03 24 *(97)* 2006 04 26
(86) IT2004000148
(87) WO2004084743
(30) FI20030084, 2003 03 28, IT
(54) INTERLAMINAR VERTEBRAL PROSTHESIS
(71) Smart Hospital S.R.L., via Provinciale, 36, 55060 San Marino in Freddana, IT
Cousin Biotech S.A.S., Rue Abbe Bonpain, 59017 Wervicq-sud, FR
Petrini, Piero, Via dell'Acacia, 141, 06100 Perugia (TO), IT
(72) PETRINI, Piero, Via dell'Acacia, 141, I-06100 Perugia, IT
DENEUVILLIERS, Guy, 42, Allez des Chardonnerets, F-62155 Marlimont, FR
(74) Celestino, Marco, ABM Agenzia Brevetti & Marchi Viale Giovanni Pisano 31, I-56123 Pisa, IT

---

(51) **Int.Cl.[7]: A61C 1/00** *(11)* **1648327**
(96) 04709160.8 *(96)* 2004 02 08 *(97)* 2006 04 26
(86) IL2004000123
(87) WO2004069076
(30) 445228 P, 2003 02 06, US
668274, 2003 09 24, US
(54) ORAL DEVICES AND METHODS FOR CONTROLLED DRUG DELIVERY
(71) Wolff, Andy, Hatamar St., 60917 Harutzim, IL
Beiski, Ben, 7 Emek HaYarden Street, 55 027 Kiryat Ono, IL
(72) WOLFF, Andy, Hatamar Street, 60 917 Harutzim, IL
BEISKI, Ben, Z., 7 Emek HaYarden Street, 55 027 Kiryat Ono, IL
SELA, Yoram, 5 David Elazar Street, 43 204 Ra'anana, IL
(74) Jirotkova, Ivana, Rott, Ruzicka & Guttmann, Nad Stolou 12, 170 00 Praha 7, CZ

---

(51) **Int.Cl.[7]: A61C 7/12** A61C 7/00 *(11)* **1649824**
(96) 03780180.0 *(96)* 2003 12 15 *(97)* 2006 04 26
(86) ES2003000631
(87) WO2005013844
(30) 200301758, 2003 07 25, ES
(54) IMPROVEMENTS TO AN AUXILIARY ELEMENT FOR THE SEGMENTAL DISTALIZATION OF THE CANINE-TO-MOLAR POSTERIOR MAXILLARY AREA IN ORTHODONTIC TREATMENTS
(71) Orthodontic Research and Development, S.L., C/San Pedro Claver, 22, 08017 Barcelona, ES
(72) CARRIERE LLUCH, Luis, San Pedro Claver, 22, 08017 Barcelona, ES
(74) Durán Moya, Carlos, DURAN-CORRETJER Còrsega, 329 (Paseo de Gracia/Diagonal), 08037 Barcelona, ES

---

(51) **Int.Cl.[7]: A61F 2/42** A61F 2/30 *(11)* **1658023**
(96) 03818773.8 *(96)* 2003 08 27 *(97)* 2006 05 24
(86) EP2003009489
(87) WO2005030098
(54) ANKLE-JOINT ENDOPROSTHESIS
(71) WALDEMAR LINK GmbH & Co. KG, Barkhausenweg 10, 22339 Hamburg, DE
(72) KOFOED, Hakon, 30 Norasvej, DK-2920 Charlottenlund, DK
KELLER, Arnold, An der Naherfurth 5, 23863 Kayhude, DE
LINK, Helmut, D., Wildstieg 14, 22397 Hamburg, DE
(74) Glawe, Delfs, Moll, Patent- und Rechtsanwälte, Rothenbaumchaussee 58, 20148 Hamburg, DE

---

(51) **Int.Cl.[7]: A61F 13/00** *(11)* **1658029**
(96) 04778653.8 *(96)* 2004 07 19 *(97)* 2006 05 24
(86) US2004023246
(87) WO2005002482
(30) 621711, 2003 07 17, US
(54) TRANSDERMAL HORMONE DELIVERY SYSTEM: COMPOSITIONS AND METHODS
(71) Agile Therapeutics, Inc., One Tower Bridge, Suite 1350, 100 Front Street, West Conshohocken, PA 19428, US
(72) CHIEN, Te-Yen, 491 Whiton Road, Neshanic Station, NJ 08853, US
(74) Duffy, Assumpta Dympna, F. R. Kelly & Co., 27 Clyde Road, Ballsbridge, Dublin 4, IE

---

(51) **Int.Cl.[7]: A61F 13/15** *(11)* **1651154**
(96) 04756473.7 *(96)* 2004 06 30 *(97)* 2006 05 03
(86) US2004021098
(87) WO2005009311
(30) 622274, 2003 07 17, US
(54) COMPRESSION PACKED ABSOBENT ARTICLE

(71) DETOS, LLC, 2347 Ponds Way, Shakoppe MN 55379, US
(72) KLIPPEN, Michelle, 2374 Ponds Way, Shakoppee, MN 55379, US
KLLITZKE, Penny, 68306 215 Street, Darwin, MN 55324, US
(74) Roberts, Gwilym Vaughan, Kilburn & Strode 20 Red Lion Street, London WC1R 4PJ, GB

---

(51) **Int.Cl.[7]: A61K 6/00** *(11)* **1653915**
(96) 04781103.9 *(96)* 2004 08 13
(97) 2006 05 10
(86) US2004026361
(87) WO2005016282
(30) 495172 P, 2003 08 14, US
(54) PRKCS AS MODIFIERS OF THE BETA CATENIN PATHWAY AND METHODS OF USE
(71) Exelixis, Inc., 170 Harbor Way, P.O. Box 511, South San Francisco, CA 94083-0511, US
(72) FRANCIS-LANG, Helen, 1782 Pacific Avenue, Apt. 2, San Francisco, California 94109, US
WINTER, Christopher G., 641 Homer Avenue, Palo Alto, California 94301, US
VENTURA, Richard Benn Abegania, 290 Bay Ridge Drive, Daly City, California 94014, US
HEUER, Timothy S., 581A Paloma Avenue, Pacifica, California 94044, US
ADAMKEWICZ, Joanne I., 1249 Rhode Island Street, San Francisco, California 94107, US
(74) Main, Malcolm Charles, Murgitroyd & Company Scotland House 165-169 Scotland Street, Glasgow G5 8PL, GB

---

(51) **Int.Cl.[7]: A61K 6/00** *(11)* **1651162**
(96) 04750945.0 *(96)* 2004 05 20
(97) 2006 05 03
(86) US2004013314
(87) WO2004103272
(30) 471739 P, 2003 05 20, US
(54) IMPROVED CYTOTOXIC AGENTS COMPRISING NEW MAYTANSINOIDS
(71) Immunogen, Inc., 128 Sidney Street, Cambridge, MA 02139-4239, US
(72) WIDDISON, Wayne, C., 72 Cedar Street, Somerville, MA 02143, US
CHARI, Ravi, V., J., 174 Winchester Street, Newton, MA 02461, US
(74) Wilson, Peter, Novagraaf Patents Limited, The Crescent, 54 Blossom Street, York YO24 1AP, GB

---

(51) **Int.Cl.[7]: A61K 6/00** *(11)* **1648376**
(96) 04754201.4 *(96)* 2004 06 03
(97) 2006 04 26
(86) US2004017535
(87) WO2005000224
(30) 475839 P, 2003 06 04, US
(54) NOVEL DERMATOLOGICAL COMPOSITION
(71) Ebersytes, LLC, 9 Wexford Drive, Hilton Head Island, SC 29928, US
(72) EBERL, James, J., 9 Wexford Drive, Hilton Head Island, SC 29928, US
EBERL, Donna, 9 Wexford Drive, Hilton Head Island, SC 29928, US
GOLDMAN, Robert, Apt. 21F, 15 West 72nd Street, New York, NY 10023, US
(74) Dall'Olio, Giancarlo, INVENTION S.R.L. Via delle Armi, 1, 40137 Bologna, IT

---

(51) **Int.Cl.[7]: A61K 6/00** *(11)* **1648381**
(96) 04777773.5 *(96)* 2004 07 09
(97) 2006 04 26
(86) US2004021905
(87) WO2005013897
(30) 10331439, 2003 07 10, DE
(54) MAGNETIC NANOPARTICLE COMPOSITIONS, AND METHODS RELATED THERETO
(71) Triton Biosystems Inc., 200 Turnpike Road, Chelmsford, MA 01824, US
(72) IVKOV, Robert, 39 Lincoln Avenue, Marblehead, MA 01945, US
GRUETTNER, Cordula, Gruene Str. 6, 18273 Guestrow, DE
TELLER, Joachim, Zum Wiesengrund 6, 18276 Mistorf, DE
WESTPHAL, Fritz, Dorfstr, 42, 18184 Poppendorf, DE
(74) Ouzman, Beverley Nicola Claire, Murgitroyd & Company Scotland House 165-169 Scotland Street, Glasgow G5 8PL, GB

---

(51) **Int.Cl.[7]: A61K 6/00** *(11)* **1648382**
(96) 04778369.1 *(96)* 2004 07 16
(97) 2006 04 26
(86) US2004022829
(87) WO2005007112
(30) 487257 P, 2003 07 16, US
(54) METHODS OF HORMONAL TREATMENT UTILIZING CONTRACEPTIVE REGIMENS WITH CONTINUOUS ESTROGEN ADMINISTRATION
(71) Duramed Pharmaceuticals, Inc., 2 Quaker Road, Pomona, NY 10970, US
(72) BELL, Robert, G., 105 Homeport Drive, Palm Habor, Florida 34683, US
BEN-MAIMON, Carole, S., 359 Brookway Road, Merion, Pennsylvania 19066, US
ISKOLD, Beata, 107 Turlington Court, Livingston, New Jersey 07039, US
BRONNENKANT, Lance, J., 222 Mount Vernon Road, Snyder, New York 14226, US
HAIT, Howard, 707 Mt. Lebanon Road, Wilmington, Delaware 19803, US
REAPE, Kathleen, Z., 604 Portledge Drive, Bryn Mawr, Pennsylvania 19010, US
(74) Hucker, Charlotte Jane, Gill Jennings & Every LLP Broadgate House 7 Eldon Street, London EC2M 7LH, GB

---

(51) **Int.Cl.[7]: A61K 8/18** *(11)* **1656102**
(96) 04781773.9 *(96)* 2004 08 18
(97) 2006 05 17
(86) US2004027156
(87) WO2005018565
(30) 560748 P, 2003 08 21, US
598672 P, 2004 08 03, US
(54) COMPOSITIONS FOR DELIVERING 5-HT AGONISTS ACROSS THE ORAL MUCOSA AND METHODS OF USE THEREOF
(71) Transoral Pharmaceuticals, Inc., 300 Tamal Plaza, 220, Corte Madera, CA 94925, US
(72) SINGH, Nikhilesh, N., 1220 Shelter Bay Avenue, Mill Valley, CA 94941, US
(74) Thomson, Paul Anthony, Potts, Kerr & Co. 15, Hamilton Square, Birkenhead Merseyside CH41 6BR, GB

---

(51) **Int.Cl.[7]: A61K 8/97** *(11)* **1648405**
A61Q 19/00
A61Q 19/08
(96) 04732263.1 *(96)* 2004 05 12
(97) 2006 04 26

(86) CA2004000707
(87) WO2004105715
(30) 2430541, 2003 05 30, CA
638879, 2003 08 11, US
(54) COSMETIC WITH FLAX SEED EXTRACT AS CARRIER
(71) Isomers Laboratories Inc., 105 Tycos Drive, Toronto, Ontario M6B 1W3, CA
(72) MAJLESSI, Dariush, 105 Tycos Drive, Toronto, Ontario M6B 1W3, CA
MARCHEGGIANI, Manuela, 105 Tycos Drive, Toronto, Ontario M6B 1W3, CA
(74) Rupp, Christian, Mitscherlich & Partner, Patent- und Rechtsanwälte, Postfach 33 06 09, 80066 München, DE

---

(51) **Int.Cl.[7]: A61K 9/00** A61K 31/55 C07D223/14 C07D223/16 C07D498/00 C07D513/00 *(11)* **1648408**
(96) 04779004.3 *(96)* 2004 07 23 *(97)* 2006 04 26
(86) US2004023745
(87) WO2005009387
(30) 489854 P, 2003 07 23, US
(54) AZEPINE DERIVATIVES AS PHARMACEUTICAL AGENTS
(71) X-Ceptor Therapeutics, Inc., 4757 Nexus Centre Drive Suite 200, San Diego, CA 92121, US
(72) MARTIN, Richard, 4293 Cordobes Cove, San Diego, CA 92130, US
WANG, Tie-Lin, 7746 Roan Road, San Diego, CA 92129, US
FLATT, Brenton, T., 12721 Pedriza Drive, San Diego, CA 92064, US
GU, Xiao-Hui, 7699 Palmilla Drive 3408, San Diego, CA 92122-5098, US
(74) Grünecker, Kinkeldey, Stockmair & Schwanhäusser Anwaltssozietät, Maximilianstrasse 58, 80538 München, DE

---

(51) **Int.Cl.[7]: A61K 9/00** A61K 47/00 *(11)* **1658047**
(96) 04764317.6 *(96)* 2004 08 20 *(97)* 2006 05 24
(86) EP2004009333
(87) WO2005020953
(30) 10339197, 2003 08 22, DE
(54) SPRAY-DRIED AMORPHOUS POWDER WITH A LOW RESIDUAL MOISTURE AND EXCELLENT STORAGE STABILITY
(71) Boehringer Ingelheim Pharma GmbH & Co. KG, Binger Strasse 172, 55216 Ingelheim am Rhein, DE
(72) BECHTOLD-PETERS, Karoline, Ulmenweg 12, 88400 Biberach-Rissegg, DE
FRIESS, Wolfgang, Staltacher Strasse 24a, 82393 Iffeldorf, DE
SCHUELE, Stefanie, Tengstrasse 19, 80798 München, DE
BASSARAB, Stefan, Fünf-Linden 59, 88400 Biberach, DE
GARIDEL, Patrick, Ulzburgerstr. 365, 22846 Norderstedt, DE
SCHULTZ-FADEMRECHT, Torsten, Abt-Cloos Weg 16, 88400 Biberach-Stafflangen, DE

---

(51) **Int.Cl.[7]: A61K 9/10** A61K 9/20 *(11)* **1648411**
(96) 04756833.2 *(96)* 2004 07 09 *(97)* 2006 04 26
(86) US2004022082
(87) WO2005007105
(30) 486033 P, 2003 07 10, US
(54) PHARMACEUTICAL COMPOSITIONS
(71) SMITHKLINE BEECHAM CORPORATION, One Franklin Plaza, P.O. Box 7929, Philadelphia, Pennsylvania 19101, US
(72) ADUSUMILLI, Prasad, 1500 Littleton Road, Parsippany, NJ 07054, US
KIM, Chungbin, 1500 Littleton Road, Parsippany, NJ 07054, US
LECH, Stanley, J., 1500 Littleton Road, Parsippany, NJ 07054, US
MEHTA, Naresh, I., 1500 Littleton Road, Parsippany, NJ 07054, US
DINNER, Dara, L., 709 Swedeland Road, King of Prussia, PA 19406, US
(74) Morris, Miriam Elizabeth, GlaxoSmithKline Corporate Intellectual Property 980 Great West Road, Brentford, Middlesex TW8 9GS, GB

---

(51) **Int.Cl.[7]: A61K 9/14** B01D 9/02 A61K 41/00 *(11)* **1648414**
(96) 04743228.1 *(96)* 2004 07 05 *(97)* 2006 04 26
(86) GB2004002882
(87) WO2005004847
(30) 0302029, 2003 07 07, SE
(54) PROCESS FOR THE PREPARATION OF MICRON-SIZE CRYSTALLINE PARTICLES USING A SOLVENT, A NON-SOLVENT AND ULTRASONIC ENERGY
(71) AstraZeneca AB, Sodertalje, 151 85, SE
(72) ROGUEDA, Philippe, AstraZeneca R & D Charnwood, Bakewell Road, Loughborough Leicestershire LE11 5RH, GB

---

(51) **Int.Cl.[7]: A61K 9/14** *(11)* **1658052**
(96) 04761482.1 *(96)* 2004 08 25 *(97)* 2006 05 24
(86) BE2004000121
(87) WO2005018611
(30) 0319797, 2003 08 26, GB
(54) PARTICLE SIZE REDUCTION OF BIOACTIVE COMPOUNDS
(71) K.U.Leuven Research & Development, Groot Begijnhof 59, 3000 Leuven, BE
(72) VAN DEN MOOTER, Guy, Lostraat 69, B-3212 Pelleberg, BE
MARTENS, Johan, Borheidestraat 25, B-3040 Huldenberg, BE
NUYENS, Jan, Lamorinierestraat 204, B-2018 Antwerpen, BE
(74) Bird, Ariane, Bird Gon & Co Klein Dalenstraat 42A, 3020 Winksele, BE

---

(51) **Int.Cl.[7]: A61K 9/14** *(11)* **1651188**
(96) 04767702.6 *(96)* 2004 07 16 *(97)* 2006 05 03
(86) FR2004001878
(87) WO2005009411
(30) 0308720, 2003 07 17, FR
(54) PARTICLES CONTAINING AN ACTIVE AGENT IN THE FORM OF A CO-PRECIPITATE
(71) ETHYPHARM, 21, rue Saint-Mathieu, 78550 Houdan, FR
(72) COUSIN, Gérard, 1 rue du Gué Le Mesnil-Ponceau, F-28210 Villemeux sur Eure, FR
LAMOUREUX, Gal, 1, Grande Rue, F-28210 Le Boullay Thierry, FR
(74) Ahner, Francis, Cabinet Régimbeau 20, rue de Chazelles, F-75847 Paris Cedex 17, FR

(51) **Int.Cl.[7]: A61K 9/16**
A61K 31/4184
A61K 47/04
A61K 47/16
A61K 47/36
A61K 47/38
A61K 47/46
A61K 31/4439
A61K 45/00
A61P 1/04
(11) **1652514**
(96) 04771500.8
(96) 2004 08 04
(97) 2006 05 03
(86) JP2004011515
(87) WO2005011637
(30) 2003286229, 2003 08 04, JP
(54) AT-USE DISPERSED PREPARATION
(71) Eisai Co., Ltd., Koishikawa, 4-6-10, Bunkyo-ku, Tokyo 112-088, JP
(72) UKAI, Koji c/o Kawashima Industrial Park Eisai Co., Ltd, 1 Kawashimatakehaya-machi, Kakamigahara-shi, Gifu, JP
ASAI, Yasuyuki c/o Kawashima Industrial Park, Eisai Co., LTD. 1, Kawashimatakehaya-machi, Kakamigahara-shi Gifu, JP
KATO, Yoshiteru c/o Kawashima Industrial Park, Eisa Co., Ltd. 1, Kwashimatakehaya-machi, Kakamigahara-shi Gifu, JP
OHWAKI, Takayuki c/o Kawashima Industrial Park, Eisa Co., Ltd. 1, Kawashimatakehaya-machi, Kakamigahara-shi Gifu, JP
AOKI, Shigeru c/o Kawashima Industrial Park, Eisa Co., Ltd. 1,Kawashimatakehaya-machi, Kakamigahara-shi Gifu, JP
ZAIMA, Yasuhi c/o Kawashima Industrial Park, eisa Co., Ltd. 1, Kawashimatakehaya-machi, Kakamigahara-shi Gifu, JP
YAMAGUCHI, Takehiro c/oKawashima Industrial Park, Eisa Co., Ltd. 1, Kawashimatakehaya-machi, Kakamigahara-shi Gifu, JP
(74) HOFFMANN EITLE, Patent- und Rechtsanwälte Arabellastrasse 4, D-81925 München, DE

---

(51) **Int.Cl.[7]: A61K 9/16**
(11) **1652515**
(96) 04771503.2
(96) 2004 08 04
(97) 2006 05 03
(86) JP2004011518
(87) WO2005013938
(30) 2003287943, 2003 08 06, JP
(54) PROCESS FOR PRODUCING DRUG ULTRAMICROPARTICLE AND APPARATUS THEREFOR
(71) Eisai Co., Ltd., 6-10, Koishikawa 4-chome, Bunkyo-ku, Tokyo 112-8088, JP
(72) KATO, Akira, JP
YAMAGUCHI, Takehiro, JP
NOMURA, Teruko, JP
ONAI, Katsumi, JP
(74) HOFFMANN EITLE, Patent- und Rechtsanwälte Arabellastraße 4, D-81925 München, DE

---

(51) **Int.Cl.[7]: A61K 9/20**
(11) **1648420**
(96) 04741158.2
(96) 2004 07 20
(97) 2006 04 26
(86) EP2004008081
(87) WO2005009329
(30) 10333835, 2003 07 24, DE
(54) MEDICAMENT CONTAINING 6-DIMETHYLAMINOMETHYL-1-(3-METHOXY-PHENYL)-CYCLOHEXANE-1,3-DIOL WITH DELAYED RELEASE OF ACTIVE INGREDIENTS
(71) Grünenthal GmbH, Zieglerstrasse 6, 52078 Aachen, DE
(72) BARTHOLOMÄUS, Johannes, Burghöhenweg 5, 52080 Aachen, DE

---

(51) **Int.Cl.[7]: A61K 9/20**
(11) **1648421**
(96) 04778981.3
(96) 2004 07 22
(97) 2006 04 26
(86) US2004023719
(87) WO2005009386
(30) 489855 P, 2003 07 24, US
(54) ORALLY DISSOLVING FILMS
(71) SMITHKLINE BEECHAM CORPORATION, One Franklin Plaza, P.O. Box 7929, Philadelphia, Pennsylvania 19101, US
(72) CHAN, Shing, Yue, 1500 Littleton Road, Parsippany, NJ 07054, US
CHEN, Li-Lan, 1500 Littleton Road, Parsippany, NJ 07054, US
CHETTY, Dushendra, J., 1500 Littleton Road, Parsippany, NJ 07054, US
LIU, John, Jiangnan, Tianjin SmithKline & Franch Lab, Chenglinzhuang Rd, Tianjin, 3000163, CN
(74) Morris, Miriam Elizabeth, GlaxoSmithKline Corporate Intellectual Property 980 Great West Road, Brentford, Middlesex TW8 9GS, GB

---

(51) **Int.Cl.[7]: A61K 9/20**
A61K 31/515
A61K 31/485
A61K 31/5513
(11) **1658054**
(96) 04763833.3
(96) 2004 08 05
(97) 2006 05 24
(86) EP2004008792
(87) WO2005016313
(30) 10336400, 2003 08 06, DE
10361596, 2003 12 24, DE
102004020220, 2004 04 22, DE
102004032051, 2004 07 01, DE
(54) DOSAGE FORM THAT IS SAFEGUARDED FROM ABUSE
(71) Grünenthal GmbH, Zieglerstrasse 6, 52078 Aachen, DE
(72) BARTHOLOMÄUS, Johannes, Burghöhenweg 5, 52080 Aachen, DE
KUGELMANN, Heinrich, Blücherplatz 7, 52068 Aachen, DE
ARKENAU-MARIC, Elisabeth, Dr., Stadtwaldgürtel 50, 50931 Köln, DE
(74) Kutzenberger, Helga, Patentanwälte Kutzenberger & Wolff Theodor-Heuss-Ring 23, 50668 Köln, DE

---

(51) **Int.Cl.[7]: A61K 9/20**
A61K 31/485
A61K 31/515
A61K 31/5513
(11) **1658055**
(96) 04763834.1
(96) 2004 08 05
(97) 2006 05 24
(86) EP2004008793
(87) WO2005016314
(30) 10336400, 2003 08 06, DE
(54) FORM OF ADMINISTRATION SECURED AGAINST MISUSE
(71) Grünenthal GmbH, Zieglerstrasse 6, 52078 Aachen, DE
(72) BARTHOLOMÄUS, Johannes, Burghöhenweg 5, 52080 Aachen, DE
KUGELMANN, Heinrich, Blücherplatz 7, 52068 Aachen, DE
ARKENAU-MARIC, Elisabeth, Dr., Stadtwaldgürtel 50, 50931 Köln, DE
(74) Kutzenberger, Helga, Patentanwälte Kutzenberger & Wolff Theodor-Heuss-Ring 23, 50668 Köln, DE

---

(51) **Int.Cl.[7]: A61K 9/20**
(11) **1651191**
(96) 04766204.4
(96) 2004 07 13
(97) 2006 05 03

(86) EP2004051473
(87) WO2005011639
(30) FI20030194, 2003 07 17, IT
(54) EFFERVESCENT PHARMACEUTICAL COMPOSITIONS CONTAINING VITAMIN D, CALCIUM AND PHOSPATE AND THEIR THERAPEUTIC USE
(71) Menarini International Operations Luxembourg S.A., 1, Avenue de la Gare, 1611 Luxembourg, LU
(72) TOSETTI, Alessandro, Via F. Paoletti, 13, I-50012 Bagno a Ripoli, IT
VITI, Giovanni, Viale Guidoni, 179, I-50127 Firenze, IT
(74) Gervasi, Gemma, NOTARBARTOLO & GERVASI Corso di Porta Vittoria, 9, 20122 Milano, IT

---

(51) **Int.Cl.[7]: A61K 9/28** A61K 31/4439 *(11)* **1651193**
(96) 04778421.0 *(96)* 2004 07 16 *(97)* 2006 05 03
(86) US2004022910
(87) WO2005009410
(30) CH05802003, 2003 07 17, IN
CH10642003, 2003 12 30, IN
563707 P, 2004 04 20, US
(54) PHARMACEUTICAL COMPOSITIONS HAVING A SWELLABLE COATING
(71) Dr. Reddy's Laboratories, Inc., 200 Sommerset Corporate Boulevard, 7th Floor, Bridgewater, NJ 08807, US
Dr. Reddy's Laboratories Ltd., 7-1-27 Ameerpet, Hyderabad 500 016, Andhra Pradesh, IN
(72) SRINIVAS, Irukulla, Dr. Reddy's Laboratories, Ltd., Res.&Dev., Generics Div., Bachupally, Postbag 15, Kakutapally P.Office 72, A.P.Hyderabad, IN
DIXIT, Akhilesh A., Dr. Reddy's Laboratories, Ltd, Res.&Dev., Generics Div., Bachupally, Postbag 15, Kakutapally P.Office 72, A.P.Hyderabad, IN
REDDY, Pallempalli V.S., Dr. Reddy's Labs., Ltd., Res.&Dev., Generics Div., Bachupally, Postbag 15, Kakutapally P.Office 72, A.P.Hyderabad, IN
REDDY, Billa P., Dr. Reddy's Laboratories, Ltd., Res.&Dev., Generics Div., Bachupally, Postbag 15, Kakutapally P.Office 72, A.P.Hyderabad, IN
MOHAN, Mailatur S., Dr.Reddy's Laboratories, Ltd., Res.&Dev., Generics Div., Postbag 15, Bachupally, Kakutapally P.Office 72, A.P.Hyderabad, IN
RAVINDER, Kodipyaka, Dr.Reddy's Laboratories, Ltd., Res.&Dev., Generics Div., Postbag 15, Bachupally, Kakutapally P.Office 72, A.P.Hyderabad, IN
NASARE, Vijay, Dr.Reddy's Laboratories, Ltd., Res.&Dev., Generics Div., Postbag 15, Bachupally, Kakutapally P.Office 72, A.P.Hyderabad, IN
PERGAMENT, Edward, D., 13 Gulf Road, East Brunswick, NJ 08816, US
(74) Bates, Philip Ian, Reddie & Grose 16 Theobalds Road, London WC1X 8PL, GB

---

(51) **Int.Cl.[7]: A61K 9/48** A61J 3/07 B29C 47/00 *(11)* **1648424**
(96) 04755975.2 *(96)* 2004 06 23 *(97)* 2006 04 26
(86) US2004020187
(87) WO2005004840
(30) 610306, 2003 06 30, US
(54) NON-GELATIN FILM AND METHOD AND APPARATUS FOR PRODUCING SAME
(71) Banner Pharmacaps, Inc., 4100 Mendenhall Oaks Parkway, Suite 301, High Point, NC 27265-8034, US
(72) ARCHIBALD, Don, A., 4 Havershire Court, Jamestown, NC 27282, US
FANG, Qi, 6197 Boughten Court, High Point, NC 27410, US
FONKWE, Linus, G., 3235 Derby Circle, NC 27265, US
DIETEL, Gregory, L., 5422 Yanceyville Road, Brown Summit, NC 27214, US
CASAULT, Charles, S., 343 Windsor Manor Way, Kernersville, NC 27284, US
(74) Crowhurst, Charlotte Waveney, Eric Potter Clarkson LLP Park View House 58 The Ropewalk, Nottingham NG1 5DD, GB

---

(51) **Int.Cl.[7]: A61K 9/48** *(11)* **1653931**
(96) 04778128.1 *(96)* 2004 07 14 *(97)* 2006 05 10
(86) US2004022456
(87) WO2005009409
(30) 487968 P, 2003 07 17, US
(54) CONTROLLED RELEASE PREPARATIONS
(71) Banner Pharmacaps, Inc., 4100 Mendenhall Oaks Parkway, Suite 301, High Point, NC 27265, US
(72) HASSAN, EmadEldin M., 5800 Battery Drive 11, Greensboro, NC 27409, US
CHIDAMBARAM, Nachiappan, 4001 River Pointe Place, Apt. 3D, High Point, North Carolina 27265, US
FATMI, Aqeel, A., 3809 Camden Falls Court, Greensboro, NC 27410, US
(74) Crowhurst, Charlotte Waveney, Eric Potter Clarkson LLP Park View House 58 The Ropewalk, Nottingham NG1 5DD, GB

---

(51) **Int.Cl.[7]: A61K 9/48** A61K 31/19 *(11)* **1651195**
(96) 04821024.9 *(96)* 2004 07 12 *(97)* 2006 05 03
(86) US2004022339
(87) WO2005065069
(30) 486769 P, 2003 07 11, US
517666 P, 2003 11 05, US
560685 P, 2004 04 07, US
(54) PHARMACEUTICAL METHODS, DOSING REGIMES AND DOSAGE FORMS FOR THE TREATMENT OF ALZHEIMER'S DISEASE
(71) MYRIAD GENETICS, INC., 320 Wakara Way, Salt Lake City, Utah 84108, US
(72) HOBDEN, Adrian, 320 Wakara Way, Salt Lake City, Utah 84108, US
ZAVITZ, Kenton, 320 Wakara Way, Salt Lake City, UT 84108, US
MATHER, Gary, 320 Wakara Way, Salt Lake City, Utah 84108, US
HENDRIX, Suzanne, 320 Wakara Way, Salt Lake City, Utah 84108, US
(74) Jones Day, Rechtsanwälte, Attorneys-at-Law, Patentanwälte Prinzregentenstrasse 11, 80538 München, DE

---

(51) **Int.Cl.[7]: A61K 9/50** A61K 9/70 A61K 33/14 A61K 31/60 A61K 31/155 *(11)* **1656120**
(96) 04743442.8 *(96)* 2004 07 19 *(97)* 2006 05 17
(86) GB2004003104
(87) WO2005013942
(30) 0316940, 2003 07 19, GB
0327006, 2003 11 20, GB

(54) COMPOSITIONS COMPRISING COMPONENTS COATED WITH A LIQUID IMPERMEABLE BUT GAS PERMEABLE LAYER, USE THEREOF FOR TREATING CUTANEOUS AND OTHER EXOCRINE GLAND DISEASES
(71) Ward, Warren, Mindale, Fford Handre, Prestatyn, Gwynedd LL19 8PG, GB
(72) Ward, Warren, Mindale, Fford Handre, Prestatyn, Gwynedd LL19 8PG, GB
(74) Maggs, Michael Norman, Kilburn & Strode 20 Red Lion Street, London WC1R 4PJ, GB

---

(51) **Int.Cl.[7]: A61K 9/50** A61K 31/65 *(11)* **1653932**
(96) 04744025.0 *(96)* 2004 07 23 *(97)* 2006 05 10
(86) IB2004002366
(87) WO2005009416
(30) DE09242003, 2003 07 24, IN
(54) MODIFIED RELEASE COMPOSITIONS FOR MINOCYCLINE
(71) Ranbaxy Laboratories Limited, Plot No. 90, Sector- 32, Gurgaon, Haryana 122001, IN
(72) SOOD, Anurag, s/o Dr. Kuldeep Chand Sood, 73 Near Sapna Sweets, Middle Akhara Bazar, (Kullu) Himacham Pradesh 175101, IN
JAIN, Girish Kumar, 4 Sharda Niketan, Teachers' Colony, Pitampura, Delhi 110034, IN
RAMPAL, Ashok, 14 Sewa Nagar, Ram Tirath Road, Amritsar, Punjab 143001, IN
(74) Gilholm, Stephen Philip, Ranbaxy Laboratories Limited Intellectual Property Department 20 Balderton Street, London W1K 6TL, GB

---

(51) **Int.Cl.[7]: A61K 9/51** C08B 37/08 *(11)* **1652517**
(96) 04736983.0 *(96)* 2004 06 17 *(97)* 2006 05 03
(86) ES2004000284
(87) WO2004112758
(30) 200301456, 2003 06 20, ES
(54) HYALURONIC ACID NANOPARTICLES
(71) Advanced in Vitro Cell Technologies, S.L., Baldiri i Reixach 10-12, 08028 Barcelona, ES
(72) ALONSO FERNANDEZ, Maria, José, Edificio CACTUS - Campus sur, E-15782 Santiago de Compostela, ES
DE LA FUENTE FREIRE, Maria, Edificion CACTUS - Campus sur, E-15782 Santiago de Compostela, ES
SEIJO REY, Maria, Begona, Edificion CACTUS - Campus sur, E-15782 Santiago de Compostela, ES
(74) ABG Patentes, S.L., Orense 68, 7th floor, 28020 Madrid, ES

---

(51) **Int.Cl.[7]: A61K 9/51** *(11)* **1658842**
(96) 04736985.5 *(96)* 2004 06 17 *(97)* 2006 05 24
(86) ES2004000282
(87) WO2005002550
(30) 200301570, 2003 07 04, ES
(54) NANOPARTICLES OF POLYOXYETHYLENATED DERIVATIVES
(71) Advanced in Vitro Cell Technologies, S.L., Barcelona Science Park Baldiri i Reixach 10-12, 08028 Barcelona, ES
(72) ALONSO FERNANDEZ, Maria, José, Edificio CACTUS - Campus sur, E-15782 Santiago de Compostela, ES
SÁNCHEZ BARREIRO, Alejandro, Edificio CACTUS - Campus sur, E-15782 Santiago de Compostela, ES
CSABA, Noémi, Edificio CACTUS - Campus sur, E-15782 Santiago de Compostela, ES
(74) ABG Patentes, S.L., Orense 68, 7th floor, 28020 Madrid, ES

---

(51) **Int.Cl.[7]: A61K 31/00** *(11)* **1648426**
(96) 04743172.1 *(96)* 2004 07 05 *(97)* 2006 04 26
(86) GB2004002824
(87) WO2005002552
(30) 0315657, 2003 07 03, GB
484685 P, 2003 07 03, US
514374 P, 2003 10 24, US
0324919, 2003 10 24, GB
(54) BENZIMIDAZOLE DERIVATIVES AND THEIR USE AS PROTEIN KINASES INHIBITORS
(71) Astex Therapeutics Limited, 436 Cambridge Science Park, Milton Road, Cambridge CB4 0QA, GB
(72) BERDINI, Valerio 436 Cambridge Science Park, Milton Road, Cambridge CB4 0QA, GB
O'BRIEN, Michael, Alistair, 436 Cambridge Science Park, Milton Road, Cambridge CB4 0QA, GB
CARR, Maria, Grazia, 436 Cambridge Science Park Milton Road, Cambridge CB4 0QA, GB
EARLY, Theresa, Rachel, 436 Cambridge Science Park, Milton Road, Cambridge CB4 0QA, GB
NAVARRO, Eva, Figueroa, 436 Cambridge Science Park, Milton Road, Cambridge CB4 0QA, GB
GILL, Adrian, Liam, 436 Cambridge Science Park Milton Road, Cambridge CB4 0QA, GB
HOWARD, Steven, 436 Cambridge Science Park Milton Road, Cambridge CB4 0QA, GB
TREWARTHA, Gary, 436 Cambridge Science Park, Milton Road, Cambridge CB4 0QA, GB
WOOLFORD, Alison, Jo-Anne, 436 Cambridge Science Park, Milton Road, Cambridge CB4 0QA, GB
WOODHEAD, Andrew, James, 436 Cambridge Science Park, Milton Road, Cambridge CB4 0QA, GB
WYATT, Paul, 436 Cambridge Science Park Milton Road, Cambridge CB4 0QA, GB
(74) Hutchins, Michael Richard, M.R. Hutchins & Co, 23 Mount Sion, Tunbridge Wells, Kent TN1 1TZ, GB

---

(51) **Int.Cl.[7]: A61K 31/05** A61K 31/192 A61K 31/352 A61K 36/00 A61K 9/127 *(11)* **1651200**
(96) 04731590.8 *(96)* 2004 05 07 *(97)* 2006 05 03
(86) EP2004004898
(87) WO2004105740
(30) 03012122, 2003 05 30, EP
04075320, 2004 02 03, EP
04075545, 2004 02 19, EP
04075630, 2004 02 27, EP
(54) POLYHYDROXY PHENOLS AND THEIR USE IN BINDNG P-SELECTIN
(71) Astellas Pharma Inc., 3-11, Nihonbashi-Honcho 2-chome, Chuo-ku, Tokyo 103-8411, JP
(72) BIESSEN, Erik Anna L., c/o LACDR Leiden Univ., Gorlaeus Laboratories, P.O. Box 9502, 2300 RA Leiden, NL
APPELDOORN, Chantal, Catharina Bio sciencePark Lei, Gorlaeus Laboratories, LACDR-F'col Einsteinweg 55, 2333 CC Leiden, NL
BONNEFOY, A., Cent. for Molecular and Vascular Bio, Herestraat 49, B-3000 Leuven, BE
VAN BERKEL, Theodorus Josephus, Cornelis c/o LACDR, Leiden Univ. Gorlaeus Laboratories P.O. Box 9505, NL—2300 RA Leiden, NL

KUIPER, Johan, c/o LACDR Leiden University, Gorlaeus Laboratories, P.O. Box 9502, NL-2300 RA Leiden, NL
HOYLAERTS, M.F., Cent.for Molecular & Vascular Bio, Herestraat 49, B-3000 Leuven, BE

(74) HOFFMANN EITLE, Patent- und Rechtsanwälte Arabellastrasse 4, D-81925 München, DE

---

(51) **Int.Cl.[7]: A61K 31/135** A61K 31/381 *(11)* **1648432**

(96) 04741204.4 *(96)* 2004 07 22 *(97)* 2006 04 26

(86) EP2004008168
(87) WO2005009424
(30) 10334188, 2003 07 26, DE
(54) USE OF ROTIGOTINE FOR THE TREATMENT OF DEPRESSION
(71) SCHWARZ PHARMA AG, Alfred-Nobel-Strasse 10, 40789 Monheim, DE
(72) SCHELLER, Dieter, Bettikumer Dorfstr. 13, 41470 Neuss, DE
BREIDENBACH, Alexander, Arend-Braye-Weg 5, 79576 Weil am Rhein, DE
SELVE, Norma, Im Feldbruch 32, 53842 Troisdorf, DE
(74) HOFFMANN EITLE, Patent- und Rechtsanwälte Arabellastrasse 4, D-81925 München, DE

---

(51) **Int.Cl.[7]: A61K 31/135** A61K 31/34 A61K 31/381 A61K 31/40 A61K 31/4164 A61K 31/44 A61P 25/24 *(11)* **1648433**

(96) 04763387.0 *(96)* 2004 07 22 *(97)* 2006 04 26

(86) EP2004008169
(87) WO2005009425
(30) 10334187, 2003 07 26, DE
(54) SUBSTITUTED 2-AMINOTETRALIN FOR THE TREATMENT OF DEPRESSION
(71) SCHWARZ PHARMA AG, Alfred-Nobel-Strasse 10, 40789 Monheim, DE
(72) SCHELLER, Dieter, Bettikumer Dorfstr. 13, 41470 Neuss, DE
BREIDENBACH, Alexander, Arend-Braye-Weg 5, 79576 Weil am Rhein, DE
SELVE, Norma, Im Feldbruch 32, 53842 Troisdorf, DE
(74) HOFFMANN EITLE, Patent- und Rechtsanwälte Arabellastrasse 4, D-81925 München, DE

---

(51) **Int.Cl.[7]: A61K 31/167** A61P 17/00 A61P 35/00 *(11)* **1649852**

(96) 04747921.7 *(96)* 2004 07 16 *(97)* 2006 04 26

(86) JP2004010558
(87) WO2005007151
(30) 2003197807, 2003 07 16, JP
(54) CHROMATOSIS REMEDIES
(71) Institute of Medicinal Molecular Design, Inc., 4th floor Kadokawa-hongo Bldg., 24-5, Hongo 5-chome, Bunkyo-ku, Tokyo 113-0033, JP
(72) ITAI, A. INST. OF MEDICINAL MOLECULAR DESIGN INC., 4th Floor, Kadokawa-hongo Bldg. 5-24-5, Hongo, Bunkyo-ku, Tokyo 1130033, JP
MUTO, S. INST. OF MEDICINAL MOLECULAR DESIGN INC., 4th Floor, Kadokawa-hongo Bldg. 5-24-5,Hongo, Bunkyo-ku, Tokyo 1130033, JP
(74) Sternagel, Fleischer, Godemeyer & Partner, Patentanwälte, An den Gärten 7, 51491 Overath, DE

---

(51) **Int.Cl.[7]: A61K 31/185** A61K 31/44 A61K 31/4184 A61P 15/00 A61P 15/10 *(11)* **1651204**

(96) 04763609.7 *(96)* 2004 07 29 *(97)* 2006 05 03

(86) EP2004008509
(87) WO2005013962
(30) 200301809, 2003 07 30, ES
(54) ACTIVE SUBSTANCE COMBINATION COMPRISING A 2,5-DIHYDROXYBENZENESULFONIC COMPOUND AND A POTASSIUM ION CHANNEL MODULATOR
(71) LABORATORIOS DEL DR. ESTEVE, S.A., Av. Mare de Déu de Montserrat, 221, 08041 Barcelona, ES
(72) TORRENS JOVER, Antoni, C/Racó, 8, 2o 2a, E-08221 Terrasa, ES
ALVAREZ MATHIEU, Inés, Trinxant, 129-131, 1o 4a, E-08041 Barcelona, ES
SAENZ DE TEJADA GORMAN, Inigo, C/La Masó, 17, E-28034 Madrid, ES
ANGULA FRUTOS, Javier, Paseo del Prado, 2A-3o B, E-28340 Valdemoro, ES
BUSCHMANN, Helmut-Heinrich, Carrer Est, 24, E-08950 Esplugues de Llobregat, ES
(74) Carvajal y Urquijo, Isabel, Clarke, Modet & Co., C/ Goya No. 11, 28001 Madrid, ES

---

(51) **Int.Cl.[7]: A61K 31/18** *(11)* **1653938**

(96) 04763551.1 *(96)* 2004 07 27 *(97)* 2006 05 10

(86) EP2004008426
(87) WO2005013946
(30) 490614 P, 2003 07 28, US
(54) METHODS OF TREATMENT OF INFLAMMATORY BOWEL DISEASE WITH LXR AGONISTS
(71) GLAXO GROUP LIMITED, Glaxo Wellcome House, Berkeley Avenue, Greenford, Middlesex UB6 ONN, GB
(72) GOTO, Yukio, Tsukuba Research Laboratories 43 Wadai, Tsukuba-shi, Ibaraki, JP
KIKKAWA, Hideo, Tsukuba Research Laboratories 43 Wadai, Tsukuba-shi, Ibaraki, JP
KINOSHITA, Mine, Tsukuba Research Laboratories 43 Wadai, Tsukuba-shi, Ibaraki, JP
(74) Sewell, Richard Charles, GlaxoSmithKline Corporate Intellectual Property CN925.1 980 Great West Road, Brentford, Middlesex TW8 9GS, GB

---

(51) **Int.Cl.[7]: A61K 31/192** A61K 31/196 A61K 31/341 A61K 31/343 A61K 31/381 A61K 31/385 A61K 31/44 A61K 31/505 A61P 3/00 A61P 25/00 A61P 35/00 *(11)* **1653939**

(96) 04780406.7 *(96)* 2004 08 06
(97) 2006 05 10
(86) US2004025564
(87) WO2005013949
(30) 493138 P, 2003 08 07, US
533734 P, 2003 12 31, US
(54) METHOD FOR TREATING CACHEXIA WITH RETINOID LIGANDS
(71) ALLERGAN, INC., 2525 Dupont Drive, Irvine, California 92612, US
(72) JIANG, Guang, Liang, 5 Coronado, Lake Forest, CA 92610, US
YUAN, Yang-Dar, 19212 Sierra Isabella Road, Irvine, CA 92603, US
CHANDRARATNA, Roshantha, A., 25241 Buckskin, Laguna Hills, CA 92653, US
(74) Stevens, Ian Edward, Eric Potter Clarkson LLP Park View House 58 The Ropewalk, Nottingham NG1 5DD, GB

(51) **Int.Cl.[7]: A61K 31/337** A61K 9/48 *(11)* **1648440**
(96) 04741331.5 *(96)* 2004 07 15
(97) 2006 04 26
(86) EP2004008551
(87) WO2005013968
(30) 03291795, 2003 07 18, EP
(54) SEMI-SOLID FORMULATIONS FOR THE ORAL ADMINISTRATION OF TAXOIDS
(71) Aventis Pharma S.A., 20, avenue Raymond Aron, 92160 Antony, FR
(72) BOROVAC, Tatiana, 22 rue Sadi Carnot, F-92120 Montrouge, FR
NEVES, Carole, 13C avenue du Docteur Arnold Netter, F-75012 Paris, FR
PERACCHIA, Maria-Teresa, 18 rue Cuvier, F-75005 Paris, FR
(74) Le Pennec, Magali, Aventis Pharma S.A. Brevets 20, Avenue Raymond Aron, F-92165 Antony Cédex, FR

(51) **Int.Cl.[7]: A61K 31/343** A61P 3/04 A61P 9/00 A61P 9/10 A61P 3/10 A61P 3/00 A61P 35/00 C07D307/80 C07D307/85 *(11)* **1653944**
(96) 04757346.4 *(96)* 2004 07 28
(97) 2006 05 10
(86) US2004024285
(87) WO2005011670
(30) 492030 P, 2003 08 01, US
(54) HETEROCYCLIC COMPOUNDS USEFUL AS MALONYL-COA DECARBOXYLASE INHIBITORS
(71) CHUGAI SEIYAKU KABUSHIKI KAISHA, 5-1, Ukima 5-chome, Kita-ku, Tokyo, 115-8543, JP
(72) CHENG, Jie, Fei, 7781 Paseo La Jolla, Carlsbad, CA 92009, US
NGUYEN, Bao, Ngoc, 11695 Westview Parkway, San Diego, CA 92126, US
LIU, Xuewei, 1144 Elden Ave. 2, Los Angeles, CA 90006, US
LOPASCHUK, Gary, D., 9 Promontory Point, Edmonton, Alberta T6R 1H4, CA
DYCK, Jason, R., 37-52147 Range Road 231, Sherwood Park, Alberta, T8B 1A4, CA
(74) Modiano, Micaela Nadia, Modiano, Josif, Pisanty & Staub Ltd., Baaderstrasse 3, 80469 München, DE

(51) **Int.Cl.[7]: A61K 31/397** A61K 31/135 A61K 47/44 *(11)* **1648441**
(96) 04741332.3 *(96)* 2004 07 08
(97) 2006 04 26
(86) EP2004008552
(87) WO2005013972
(30) 03291797, 2003 07 18, EP
(54) EMULSIFYING SYSTEMS CONTAINING AZETIDINE DERIVATIVES
(71) Aventis Pharma S.A., 20, avenue Raymond Aron, 92160 Antony, FR
(72) COTE, Sophie, 22 rue Pasteur, F-92160 Antony, FR
PERACCHIA, Maria-Teresa, 18 rue Cuvier, F-75005 Paris, FR
BOBINEAU, Valérie, 6 Allée Madeleine, F-91370 Verrieres Le Buisson, FR
(74) Morel-Pécheux, Muriel, Aventis Pharma SA, Direction Brevets, 20, avenue Raymond Aron, 92165 Antony Cedex, FR

(51) **Int.Cl.[7]: A61K 31/397** A61K 47/34 A61K 31/135 *(11)* **1648442**
(96) 04763639.4 *(96)* 2004 07 08
(97) 2006 04 26
(86) EP2004008553
(87) WO2005013973
(30) 03291796, 2003 07 18, EP
(54) SEMI-SOLID SYSTEMS CONTAINING AZETIDINE DERIVATIVES
(71) Aventis Pharma S.A., 20, avenue Raymond Aron, 92160 Antony, FR
(72) PERACCHIA, Maria-Teresa, 18 rue Cuvier, F-75005 Paris, FR
COTE, Sophie, 22 rue Pasteur, F-92160 Antony, FR
BOBINEAU, Valérie, 6 Allée Madeleine, F-91370 Verrieres Le Buisson, FR
(74) Morel-Pécheux, Muriel, Aventis Pharma SA, Direction Brevets, 20, avenue Raymond Aron, 92165 Antony Cedex, FR

(51) **Int.Cl.[7]: A61K 31/40** C07D207/30 C07D409/04 *(11)* **1651209**
(96) 04778778.3 *(96)* 2004 07 20
(97) 2006 05 03
(86) US2004023425
(87) WO2005009373
(30) 489699 P, 2003 07 24, US
(54) TYROSINE KINASE INHIBITORS
(71) Merck & Co., Inc., 126 East Lincoln Avenue, Rahway, New Jersey 07065-0907, US
(72) KIM, Annette, S., 126 East Lincoln Avenue, Rahway, New Jersey 07065-0907, US
(74) Man, Jocelyn, Merck & Co.,Inc. European Patent Department Terlings Park Eastwick Road, Harlow, Essex CM20 2QR, GB

(51) **Int.Cl.[7]: A61K 31/404** C07D209/40 A61P 3/04 A61P 25/00 C07D401/04 *(11)* **1648443**
(96) 04763613.9 *(96)* 2004 07 29
(97) 2006 04 26
(86) EP2004008516
(87) WO2005013974

(30) 200301806, 2003 07 30, ES

(54) 1-SULFONYLINDOLE DERIVATIVES, THEIR PREPARATION AND THEIR USE AS 5-HT6 LIGANDS

(71) LABORATORIOS DEL DR. ESTEVE, S.A., Av. Mare de Déu de Montserrat, 221, 08041 Barcelona, ES

(72) MERCE VIDAL, Ramon, C/Casanova 264 4o 1a, E-08021 Barcelona, ES
CODONY SOLER, Xavier, C/Lepanto 71-77 2o 1a, E-08301 Mataro, ES
DORDAL ZUERAS, Alberto, C/Maladeta, 26 3o 3a, E-08016 Barcelona, ES

(74) Carvajal y Urquijo, Isabel, Clarke, Modet & Co., C/ Goya No. 11, 28001 Madrid, ES

---

(51) **Int.Cl.[7]: A61K 31/4045** C07D209/08 C07D409/12 C07D513/04 A61K 31/429 A61P 3/04 *(11)* **1648444**

(96) 04741320.8 *(96)* 2004 07 29 *(97)* 2006 04 26

(86) EP2004008513

(87) WO2005013979

(30) 200301808, 2003 07 30, ES

(54) INDOL-7 SULFONAMIDE DERIVATIVES, THEIR PREPARATION AND THEIR USE 5-HT-6 AS MODULATORS

(71) LABORATORIOS DEL DR. ESTEVE, S.A., Av. Mare de Déu de Montserrat, 221, 08041 Barcelona, ES

(72) MERCE, Vidal, Ramon, C/Casanova 264 4o 1a, E-08021 Barcelona, ES
CODONY SOLER, Xavier, C/Lepanto 71-77 2o 1a, E-08301 Mataro, ES
DORDAL ZUERAS, Alberto, C/Maladeta, 26 3o 3a, E-08016 Barcelona, ES

(74) Carvajal y Urquijo, Isabel, Clarke, Modet & Co., C/ Goya No. 11, 28001 Madrid, ES

---

(51) **Int.Cl.[7]: A61K 31/4045** C07D209/08 C07D409/12 C07D513/04 A61K 31/429 A61P 3/04 *(11)* **1648445**

(96) 04763610.5 *(96)* 2004 07 29 *(97)* 2006 04 26

(86) EP2004008511

(87) WO2005013977

(30) 200301805, 2003 07 30, ES

(54) INDOL-5-YL SULFONAMIDE DERIVATIVES, THEIR PREPARATION AND THEIR USE 5-HT-6 AS MODULATORS

(71) LABORATORIOS DEL DR. ESTEVE, S.A., Av. Mare de Déu de Montserrat, 221, 08041 Barcelona, ES

(72) MERCE VIDAL, Ramon, C/Casanova 264 4o 1a, E-08021 Barcelona, ES
CODONY SOLER, Xavier, C/Lepanto 71-77 2o 1a, E-08301 Mataro, ES
DORDAL ZUERAS, Alberto, C/Maladeta, 26 3o 3a, E-08016 Barcelona, ES

(74) Carvajal y Urquijo, Isabel, Clarke, Modet & Co., C/ Goya No. 11, 28001 Madrid, ES

---

(51) **Int.Cl.[7]: A61K 31/4045** C07D209/08 C07D409/12 C07D513/04 A61P 3/04 *(11)* **1648446**

(96) 04763611.3 *(96)* 2004 07 29 *(97)* 2006 04 26

(86) EP2004008512

(87) WO2005013978

(30) 200301807, 2003 07 30, ES

(54) INDOL-4 SULFONAMIDE DERIVATIVES, THEIR PREPARATION AND THEIR USE 5-HT-6 AS MODULATORS

(71) LABORATORIOS DEL DR. ESTEVE, S.A., Av. Mare de Déu de Montserrat, 221, 08041 Barcelona, ES

(72) MERCE VIDAL, Ramon, C/Casanova 264 4o 1a, E-08021 Barcelona, ES
CODONY SOLER, Xavier, C/Lepanto 71-77 2o 1a, E-08301 Mataro, ES
DORDAL ZUERAS, Alberto, C/Maladeta, 26 3o 3a, E-08016 Barcelona, ES

(74) Carvajal y Urquijo, Isabel, Clarke, Modet & Co., C/ Goya No. 11, 28001 Madrid, ES

---

(51) **Int.Cl.[7]: A61K 31/404** C07D209/14 C07D209/88 A61K 31/403 A61P 5/30 *(11)* **1653947**

(96) 04780574.2 *(96)* 2004 08 10 *(97)* 2006 05 10

(86) US2004025764

(87) WO2005018636

(30) 494365 P, 2003 08 12, US
914747, 2004 08 09, US

(54) (4-HYDROXYPHENYL)-1H-INDOLE-3-CARBALDEHYDE OXIME DERIVATIVES AS ESTROGENIC AGENTS

(71) Wyeth Holdings Corporation, Five Giralda Farms, Madison, NJ 07940, US

(72) MEWSHAW, Richard Eric, 251 West Dekalb Pike, Apt. B509, King of Prussia, PA 19406, US
BOWEN, Stephen, Marc, 3752 Alleghenyville, Mohnton, PA 19540, US
MANAS, Eric, Steven, 19 Viburnum Court, Lafayette Hill, PA 19444, US

(74) Talbott, Dawn Jacqueline, Wyeth Pharmaceuticals, Huntercombe Lane South, Taplow, Maidenhead, Berkshire SL6 0PH, GB

---

(51) **Int.Cl.[7]: A61K 31/40** *(11)* **1658066**

(96) 04779352.6 *(96)* 2004 07 28 *(97)* 2006 05 24

(86) US2004024257

(87) WO2005012249

(30) 491832 P, 2003 08 01, US
899641, 2004 07 27, US

(54) ADAMANTYLGLYCINE- BASED INHIBITORS OF DIPEPTIDYL PEPTIDASE IV FOR THE TREATMENT OF DIABETES

(71) Bristol-Myers Squibb Company, Route 206 & Province Line Road, Princeton, NJ 08543-4000, US

(72) HAMANN, Lawrence, G., 24 East Riding Drive, Cherry Hill, NJ 08003, US
KHANNA, Ashish, 835 Meetinghouse Rd., Ambler, PA 19002, US

KIRBY, Mark, S., 1106 Gallop Circle, New Hope, PA 18938, US
MAGNIN, David, R., 40 Cottage Ct., Hamilton, NJ 08690, US
SIMPKINS, Ligaya, M., 7 Tanglewood Dr., Titusville, NJ 08560, US
SUTTON, James, C., 8 Stonelea Dr., Princeton Junction, NJ 08550, US
ROBL, Jeffrey, 7 Tulip Dr., Newtown, PA 18940, US

(74) Vossius & Partner, Siebertstrasse 4, 81675 München, DE

---

(51) **Int.Cl.[7]: A61K 31/404** A61K 31/4045 A61P 31/12 A61P 35/00 C07D209/88 *(11)* **1658068**

(96) 04754553.8 *(96)* 2004 06 07 *(97)* 2006 05 24

(86) US2004017982
(87) WO2005023245
(30) 497845 P, 2003 08 26, US
(54) NOVEL CYCLOALKYL'B! CONDENSED INDOLES
(71) SMITHKLINE BEECHAM CORPORATION, One Franklin Plaza, P.O. Box 7929, Philadelphia, Pennsylvania 19101, US
(72) BOGGS, Sharon Davis, GlaxoSmithKline, Five Moore Drive, PO Box 13398, Research Triangle Park, NC 27709, US
CATALANO, John G., GlaxoSmithKline, Five Moore Drive, PO Box 13398, Research Triangle Park, NC 27709, US
GUDMUNDSSON, Kristjan S., GlaxoSmithKline, Five Moore Drive, PO Box 13398, Research Triangle Park, NC 27709, US
RICHARDSON, Leah D'Aurora, GlaxoSmithKline, Five Moore Drive, PO Box 13398, Research Triangle Park, NC 27709, US
SEBAHAR, Paul Richard, GlaxoSmithKline, Five Moore Drive, PO Box 13398, Research Triangle Park, NC 27709, US
(74) Florence, Julia Anne, GlaxoSmithKline Corporate Intellectual Property CN925.1 980 Great West Road, Brentford, Middlesex TW8 9GS, GB

---

(51) **Int.Cl.[7]: A61K 31/416** A61P 3/10 A61P 5/50 A61P 9/12 *(11)* **1651213**

(96) 04763484.5 *(96)* 2004 07 24 *(97)* 2006 05 03

(86) EP2004008326
(87) WO2005011680
(30) 10335027, 2003 07 31, DE
10346260, 2003 10 06, DE
10356815, 2003 12 05, DE
(54) USE OF ANGIOTENSIN II RECEPTOR ANTAGONISTS, ESPECIALLY TELMISARTAN, IN ORDER TO INCREASE INSULIN SENSITIVITY
(71) Boehringer Ingelheim International GmbH, Binger Strasse 173, 55216 Ingelheim am Rhein, DE
(72) KAUSCHKE, Stefan, Akazienweg 47, 88400 Biberach, DE
MARK, Michael, Hugo-Haering-Strasse 50, 88400 Biberach, DE
KINTSCHER, Ulrich, Pappelallee 20, 10437 Berlin, DE
SCHUPP, Michael, Christburger Str.38, 10405 Berlin, DE
UNGER, Thomas, Thannerpfad 11, 14195 Berlin, DE

---

(51) **Int.Cl.[7]: A61K 31/4155** A61P 9/00 C07D403/04 C07D409/14 C07D405/14 C07D401/14 *(11)* **1648447**

C07D413/04 C07D417/04 C07D403/14 C07D401/04 C07D417/14 C07D413/14

(96) 04740582.4 *(96)* 2004 07 02 *(97)* 2006 04 26

(86) EP2004007227
(87) WO2005007157
(30) 10331951, 2003 07 15, DE
102004010545, 2004 03 04, DE
(54) PYRAZOLINES AS PAR-1 ANTAGONISTS FOR TREATMENT OF CARDIOVASCULAR DISEASES
(71) Bayer HealthCare AG, 51368 Leverkusen, DE
(72) ALLERHEILIGEN, Swen, Beckumsfeld 4, 45259 Essen, DE
BROHM, Dirk, Attenbergstr. 9, 58313 Herdecke, DE
DIEDRICHS, Nicole, In der Heide 81, 42553 Velbert, DE
FRÖHLEN, Britta-Nicole, Mühlegasse 8, 4104 Oberwil, CH
GERDES, Christoph, Christian-Hess-Str. 81, 51373 Leverkusen, DE
GNOTH, Mark, Jean, Am Hang 53, 40822 Mettmann, DE
HECKROTH, Heike, Zum Hahnenberg 30, 51519 Odenthal, DE
HÜBSCH, Walter, Wildsteig 22, 42113 Wuppertal, DE
PERZBORN, Elisabeth, Am Tescher Busch 13, 42327 Wuppertal, DE
STAHL, Elke, Reuterstr. 124, 51467 Bergisch Gladbach, DE
VÖHRINGER, Verena, Am Hochsitz 17, 42113 Wuppertal, DE

---

(51) **Int.Cl.[7]: A61K 31/416** A61K 31/428 A61K 31/42 A61K 31/4439 A61K 31/454 A61K 31/4709 A61K 31/496 A61K 31/497 C07D231/56 C07D401/12 C07D403/12 C07D413/12 *(11)* **1648448**

(96) 04778961.5 *(96)* 2004 07 23 *(97)* 2006 04 26

(86) US2004023680
(87) WO2005011681
(30) 490828 P, 2003 07 29, US
(54) CHEMICAL COMPOUNDS
(71) SMITHKLINE BEECHAM CORPORATION, One Franklin Plaza, P.O. Box 7929, Philadelphia, Pennsylvania 19101, US
(72) DREWRY, David, Harold c/o GlaxoSmithKline, Five Moore Drive PO Box 13398, Research Triangle Park, NC 27709, US
LINN, James, Andrew, c/o GlaxoSmithKline Five Moore Drive PO Box 13398, Research Triangle Park, NC 27709, US
VEAL, James, Marvin, 8916 Weaver Crossing Road, Apex, NC 27502, US
(74) Dolton, Peter Irving Ernest, GlaxoSmithKline Corporate Intellectual Property (CN9.25.1) 980 Great West Road, Brentford, Middlesex TW8 9GS, GB

---

(51) **Int.Cl.[7]: A61K 31/415** C07D231/16 *(11)* **1653949**

(96) 04779954.9 *(96)* 2004 08 03 *(97)* 2006 05 10

(86) US2004025036
(87) WO2005016877

(30) 493487 P, 2003 08 07, US
(54) PYRAZOLE CARBOXAMIDES AS INHIBITORS OF 11-BETA-HYDROXYSTEROID DEHYDROGENASE-1
(71) Merck & Co., Inc., 126 East Lincoln Avenue, Rahway, New Jersey 07065-0907, US
(72) GAO, Ying-Duo, 126 East Lincoln Avenue, Rahway, NJ 07065-0907, US
GU, Xin, 126 East Lincoln Avenue, Rahway, NJ 07065-0907, US
KEVIN, Nancy, J., 126 East Lincoln Avenue, Rahway, NJ 07065-0907, US
WADDELL, Sherman, T., 126 East Lincoln Avenue, Rahway, NJ 07065-0907, US
(74) Horgan, James Michael Frederic, Merck & Co., Inc., Terlings Park, Eastwick Road, Harlow, Essex CM20 2QR, GB

---

(51) **Int.Cl.[7]: A61K 31/4178** *(11)* **1653950**
(96) 04766269.7 *(96)* 2004 07 20
(97) 2006 05 10
(86) EP2004051550
(87) WO2005011646
(30) 03102379, 2003 07 31, EP
(54) NITROOXY DERIVATIVES OF LOSARTAN, VALSATAN, CANDESARTAN, TELMISARTAN, EPROSARTAN AND OLMESARTAN AS ANGIOTENSIN-II RECEPTOR BLOCKERS FOR THE TREATMENT OF CARDIOVASCULAR DISEASES
(71) NICOX S.A., 2455, Routes des Dolines, Espace Gaia II - Bâtiment I, 06906 Sophia Antipolis, FR
(72) ALMIRANTE, Nicoletta, Via Caracciolo 26, I-20155 Milano, IT
DEL SOLDATO, Piero, Via E. Toti, 22, I-20052 Monza, IT
ONGINI, Ennio, Via Fratelli Cervi, Residenza Sorgente, I-20090 Segrate, IT
(74) Barchielli, Giovanna, Nicox Research Institute S.r.l., Patent Department, Via Ariosto, 21, 20091 Bresso (Milano), IT

---

(51) **Int.Cl.[7]: A61K 31/4196** *(11)* **1648451**
(96) 04743730.6 *(96)* 2004 06 30
(97) 2006 04 26
(86) HU2004000071
(87) WO2005002553
(30) 0302030, 2003 07 02, HU
(54) FLUCONAZOLE CAPSULES WITH IMPROVED RELEASE
(71) EGIS GYOGYSZERGYAR RT., Kereszturi ut 30-38, 1106 Budapest, HU
(72) FEKETE, Pál, Arany J. u. 15, H-1051 Budapest, HU
VIRGULA, Judit, Cecei u. 8., H-7030 Paks, HU
FURDYGA, Eva, Dallamos u. 12, H-1172 Budapest, HU
LEVENTISZNE HUSZAR, Magdolna, Virányos út 24/A, H-1125 Budapest, HU
KLEBOVICH, Imre, Nándorfejérvári u. 34, H-1119 Budapest, HU
BALOGHNE NEMES, Katalin, Karinthy Frigyes u. 12, H-1111 Budapest, HU
(74) Hirsch & Associés, 58, avenue Marceau, 75008 Paris, FR

---

(51) **Int.Cl.[7]: A61K 31/421** *(11)* **1656138**
A61K 31/422
C07D413/12
(96) 04781805.9 *(96)* 2004 08 20
(97) 2006 05 17
(86) US2004027195
(87) WO2005020899
(30) 496974 P, 2003 08 21, US
923538, 2004 08 19, US
(54) SUBSTITUTED CYCLOALKYAMINE DERIVATIVES AS MODULATORS OF CHEMOKINE RECEPTOR ACTIVITY
(71) Bristol-Myers Squibb Company, Route 206 & Province Line Road, Princeton, NJ 08543-4000, US
(72) CARTER, Percy, H., 34 Parkside Drive, Princeton, NJ 08540, US
CHERNEY, Robert, J., 17 Hill Haven Court, Newtown, PA 18940, US
BATT, Douglas, G., 117 Rockingham Drive, Wilmington, DE 19803, US
BROWN, Gregory, D., 1127 Canterbury Drive, Lansdale, PA 19803, US
DUNCIA, John, V., 274 Andrew Dr., Newtown, PA 18940, US
GARDNER, Daniel, S., 3321 Lancashire Rd., Furlong, PA 18925, US
YANG, Michael, G., 1583 Hagys Ford Rd., Narberth, PA 19072, US
(74) Howard, Paul Nicholas, Carpmaels & Ransford, 43-45 Bloomsbury Square, London WC1A 2RA, GB

---

(51) **Int.Cl.[7]: A61K 31/426** *(11)* **1656139**
A61K 31/16
A61K 31/166
A61K 31/167
A61P 3/10
C07C231/00
C07D277/28
C07D277/30
(96) 04742005.4 *(96)* 2004 07 20
(97) 2006 05 17
(86) EP2004051558
(87) WO2005011685
(30) 03102236, 2003 07 21, EP
517824 P, 2003 11 06, US
(54) ARYL DICARBOXAMIDES
(71) Applied Research Systems ARS Holding N.V., Pietermaai 15, Curacao, AN
(72) THOMAS, Russel J., Strada Communale di Salteano 1, 53100 Siena, IT
SWINNEN, Dominique, 65, Allée du Clos Romance, 74160 Beaumont, FR
PONS, Jean-François, Evotec OAI, 151 Milton Parc, Abingdon, Oxfordshire OX14 5BS, GB
BOMBRUN, Agnès, 1153 Route du Salève, 74560 Monnetier-Mornex, FR
(74) Viering, Jentschura & Partner, Steinsdorfstrasse 6, 80538 München, DE

---

(51) **Int.Cl.[7]: A61K 31/427** *(11)* **1648452**
A61P 37/00
A61P 29/00
C07D417/06
C07D417/14
(96) 04766335.6 *(96)* 2004 07 27
(97) 2006 04 26
(86) EP2004051625
(87) WO2005011686
(30) 03102313, 2003 07 28, EP
(54) 2-IMINO-4-(THIO)OXO-5-POLYCYCLOVINYLAZOLINES FOR USE AS PI3 KINASE INHIBITORS
(71) Applied Research Systems ARS Holding N.V., Pietermaai 15, P.O. Box 4905, Curacao, AN
(72) RUECKLE, Thomas, Chemin du Vieux Puits 9, Plan-les-Ouates, 1228, CH
SHAW, Jeffrey, Chemin de Passoret 20, 1234 Vessy, CH

CHURCH, Dennis, Chemin des Vignes 4, 1291 Commugny, CH
COVINI, David, 21 chemin de l'Epine, F-74160 Neydens, FR

(74) Viering, Jentschura & Partner, Steinsdorfstrasse 6, 80538 München, DE

---

(51) **Int.Cl.[7]: A61K 31/428** A61K 9/00 A61K 9/10 A61P 3/10 A61P 3/04 C07D277/70 C07D417/12 *(11)* **1658071**

(96) 04816789.4 *(96)* 2004 07 28 *(97)* 2006 05 24

(86) US2004024347
(87) WO2005037258
(30) 492031 P, 2003 08 01, US
(54) CYANOGUANIDINE-BASED AZOLE COMPOUNDS USEFUL AS MALONYL-COA DECARBOXYLASE INHIBITORS
(71) CHUGAI SEIYAKU KABUSHIKI KAISHA, 5-1, Ukima 5-chome, Kita-ku, Tokyo, 115-8543, JP
(72) CHENG, Jie, Fei, c/o Chugai Pharma USA, LLC, 6225 Nancy Ridge Drive, San Diego, CA 92121, US
LIU, Bin, c/o Chugai Pharma USA,LLC,6225 Nancy Ridge Drive, San Diego, CA 92121, US
ARRHENIUS, Thomas, c/o Chugai Pharma USA,LLC, 6225 Nancy Ridge Drive, San Diego, CA 92121, US
WILSON, Mark, E., c/o Chugai Pharma USA,LLC, 6225 Nancy Ridge Drive, San Diego, CA 92121, US
NADZAN, Alex, M., c/o Chugai Pharma USA,LLC, 6225 Nancy Ridge Drive, San Diego, CA 92121, US
LOPASCHUK, Gary, D., c/o Chugai Pharma USA,LLC, 6225 Nancy Ridge Drive, San Diego, CA 92121, CA
DYCK, Jason R., c/o Chugai Pharma USA,LLC, 6225 Nancy Ridge Drive, San Diege, CA 92121, CA
SERAFIMOV, Rossy, c/o Chugai Pharma USA,LLC, 6225 Nancy Ridge Drive, San Diego, CA 92121, US
(74) Modiano, Micaela Nadia, Modiano, Josif, Pisanty & Staub Ltd., Baaderstrasse 3, 80469 München, DE

---

(51) **Int.Cl.[7]: A61K 31/4355** A61K 31/4365 A61K 31/5383 A61K 31/542 A61K 31/553 A61K 31/554 C07D498/04 C07D515/04 A61P 35/00 *(11)* **1656140**

(96) 04780658.3 *(96)* 2004 08 09 *(97)* 2006 05 17

(86) US2004025856
(87) WO2005018638
(30) 494670 P, 2003 08 13, US
(54) MITOTIC KINESIN INHIBITORS
(71) Merck & Co., Inc., 126 East Lincoln Avenue, Rahway, New Jersey 07065-0907, US
(72) COLEMAN, Paul, J., 126 East Lincoln Avenue, Rahway, NJ 07065-0907, US
(74) Man, Jocelyn, Merck & Co.,Inc. European Patent Department Terlings Park Eastwick Road, Harlow, Essex CM20 2QR, GB

---

(51) **Int.Cl.[7]: A61K 31/436** A61P 35/00 A61K 9/19 A61K 47/10 A61K 47/16 A61K 47/20 *(11)* **1648454**

(96) 04757242.5 *(96)* 2004 07 15 *(97)* 2006 04 26

(86) US2004023773
(87) WO2005011688
(30) 490293 P, 2003 07 25, US
(54) CCI-779 LYOPHILIZED FORMULATIONS
(71) Wyeth, Five Giralda Farms, Madison, New Jersey 07940, US
(72) RUBINO, Joseph, T., 4 Sunrise Way, Towaco, NJ 07082, US
(74) Wileman, David Francis, Wyeth Pharmaceuticals, Huntercombe Lane South, Taplow Maidenhead, Berkshire SL6 OPH, GB

---

(51) **Int.Cl.[7]: A61K 31/437** C07D471/04 A61P 29/00 A61P 35/00 *(11)* **1648455**

(96) 04779018.3 *(96)* 2004 07 23 *(97)* 2006 04 26

(86) US2004023762
(87) WO2005009389
(30) 489658 P, 2003 07 23, US
(54) ANAPLASTIC LYMPHOMA KINASE MODULATORS AND METHODS OF USE
(71) Exelixis, Inc., 170 Harbor Way, P.O. Box 511, South San Francisco, CA 94083-0511, US
(72) ANAND, Neel Kumar, 977 El Camino Real, 303, Burlingame, California 94010, US
BLAZEY, Charles M., 201 Cornwall Street, 3, San Francisco, California 94118, US
BOWLES, Owen Joseph, 1105 Paloma Avenue, 4, Burlingame, California 94010, US
BUSSENIUS, Joerg, 1042 Helm Drive, Foster City, California 94404, US
COSTANZO, Simona, 51 Jennings Lane, Atherton, California 94027, US
CURTIS, Jeffry Kimo, 310 Redwood Road, San Anselmo, California 94960, US
DUBENKO, Larisa, 3326 Balboa Street, San Francisco, California 94121, US
KENNEDY, Abigail R., 325 W. Lowell Avenue, Tracy, California 95376, US
KHOURY, Richard G., 225 Poseidon Lane, Redwood City, California 94065, US
KIM, Angie I., 1000 Foster City Blvd., 4305, Foster City, California 94404, US
MANALO, Jean-Claire L., 11 Wakefield Avenue, Daly City, California 94015, US
PETO, Csaba J., 965 Shorepoint Court, 305, Alameda, CA 94501, US
RICE, Kenneth D., 802 Autumn Lane, Mill Valley, California 94941, US
TSANG, Tsze H., 8367 Kent Drive, El Cerrito, CA 94530, US
(74) Grünecker, Kinkeldey, Stockmair & Schwanhäusser Anwaltssozietät, Maximilianstrasse 58, 80538 München, DE

---

(51) **Int.Cl.[7]: A61K 31/4439** A61P 1/04 *(11)* **1651217**

(96) 04742008.8 *(96)* 2004 07 22 *(97)* 2006 05 03

(86) EP2004051578
(87) WO2005011692
(30) 03016759, 2003 07 23, EP
03016760, 2003 07 23, EP

(54) ALKALINE SALTS OF PROTON PUMP INHIBITORS
(71) ALTANA Pharma AG, Byk-Gulden-Strasse 2, 78467 Konstanz, DE
(72) KOHL, Bernhard, Zum Bruehl 9, 78465 Konstanz, DE
MUELLER, Bernd, Buecklestr. 84a, 78467 Konstanz, DE
STURM, Ernst, Bohlstrasse 14, 78465 Konstanz, DE
HUMMEL, Rolf-Peter, Altbohlstr. 32, 78315 Radolfzell, DE
(74) Wolf, Ulrich, ALTANA Pharma AG Postfach 10 03 10, 78403 Konstanz, DE

---

(51) **Int.Cl.[7]: A61K 31/445** A61K 9/16 A61K 47/38 *(11)* **1651218**
(96) 04763678.2 *(96)* 2004 07 30 *(97)* 2006 05 03
(86) EP2004008600
(87) WO2005013987
(30) 631874, 2003 07 31, US
(54) FEXOFENADINE COMPOSITION AND PROCESS FOR PREPARING
(71) SANDOZ AG, Lichtstrasse 35, 4056 Basel, CH
(72) NANDI, Indranil, 1006 Woodbridge Commons Way, Iselin, NJ 08830, US
PATEL, Ashish Anilbhai, 20 New Road 6A, Kendall Park, NJ 08824, US
SADATREZAEI, Mohsen, 4124 Primrose Drive, Allentown, PA 18104, US
DAVILA, Pablo, 130 Woods Road, East Windsor, NJ 08520, US
KHANAPURE, V. M., A-1/301 Hyde Park, Reg. Co-op, Housing Soc., B/H Greenwood Complex, Ghodbandar R, Thane (w) - Maharashtra 400607, IN
DURUGKAR, Surendra, W., A-2/401 Harasiddh Park, Pawar nagar, Off pokhran Road no. 2, Thane (w) - Maharashtra 400601, IN
(74) Dietz, Jörg-Reimar, Novartis AG, Corporate Intellectual Property, 4002 Basel, CH

---

(51) **Int.Cl.[7]: A61K 31/445** A61K 31/495 C07D211/52 C07D403/02 *(11)* **1651219**
(96) 04779410.2 *(96)* 2004 07 29 *(97)* 2006 05 03
(86) US2004024344
(87) WO2005016261
(30) 635232, 2003 08 06, US
(54) ARIPIPRAZOLE AND HALOPERIDOL PAMOATE SALTS
(71) Alkermes Controlled Therapeutic, II, 88 Sidney Street, Cambridge, MA 02139, US
(72) GRECO, Kristyn, 95 W. Squantum Street, 304, N. Quincy, MA 02171, US
WRIGHT, James, 50 Winthorp Road, Lexington, MA 02421, US
(74) Chapman, Paul William, Kilburn & Strode, 20 Red Lion Street, London WC1R 4PJ, GB

---

(51) **Int.Cl.[7]: A61K 31/4439** A61K 31/403 C07D401/04 C07D209/86 C07D209/88 A61P 25/28 *(11)* **1656141**
(96) 04767944.4 *(96)* 2004 07 29 *(97)* 2006 05 17
(86) GB2004003286
(87) WO2005013985
(30) 0318552, 2003 08 07, GB
0408100, 2004 04 08, GB
(54) TREATMENT FOR ALZHEIMER S DISEASE AND RELATED CONDITIONS
(71) MERCK SHARP & DOHME LTD., Hertford Road, Hoddesdon, Hertfordshire EN11 9BU, GB
(72) BEHER, Dirk, Terlings Park, Eastwick Road, Harlow Essex CM20 2QR, GB
BETTATI, Michela, Terlings Park, Eastwick Road, Harlow Essex CM20 2QR, GB
CHECKSFIELD, Graham David, Terlings Park, Eastwick Road, Harlow Essex CM20 2QR, GB
CHURCHER, Ian, Terlings Park, Eastwick Road, Harlow Essex CM20 2QR, GB
DOUGHTY, Victoria Alexandra, Terlings Park, Eastwick Road, Harlow Essex CM20 2QR, GB
OAKLEY, Paul Joseph, Terlings Park, Eastwick Road, Harlow Essex CM20 2QR, GB
QUDDUS, Abdul, Terlings Park, Eastwick Road, Harlow Essex CM20 2QR, GB
TEALL, Martin Richard, Terlings Park, Eastwick Road, Harlow Essex CM20 2QR, GB
WRIGLEY, Jonathan David, Terlings Park, Eastwick Road, Harlow Essex CM20 2QR, GB
(74) Buchan, Gavin MacNicol, Merck & Co., Inc. European Patent Department Terlings Park Eastwick Road, Harlow, Essex CM20 2QR, GB

---

(51) **Int.Cl.[7]: A61K 31/445** A61P 25/00 *(11)* **1653956**
(96) 04727896.5 *(96)* 2004 04 16 *(97)* 2006 05 10
(86) EP2004004122
(87) WO2004091616
(30) 0308968, 2003 04 17, GB
(54) COMBINATIONS OF PAROXETINE AND 4-(S)-(4-ACETYL-PIPERAZIN-1-YL)-2-(R)-(4-FLUORO-2-METHYL-PHENYL)-PIPERIDINE-1-CARBOXYLIC ACID 1-(R)-(3,5-BIS-TRIFLUOROMETHYL-PHENYL)-ETHYL|METHYLAMIDE FOR TREATMENT OF
(71) GLAXO GROUP LIMITED, Glaxo Wellcome House, Berkeley Avenue, Greenford, Middlesex UB6 0NN, GB
(72) MELOTTO, Sergio, GlaxoSmithKline SpA, Via Alessandro Fleming, 2, 37100 Verona, IT
CORSI, Mauro, GlaxoSmithKline SpA, Via Alessandro Fleming 2, I-37100 Verona, IT
(74) Dolton, Peter Irving Ernest, GlaxoSmithKline Corporate Intellectual Property (CN9.25.1) 980 Great West Road, Brentford, Middlesex TW8 9GS, GB

---

(51) **Int.Cl.[7]: A61K 31/445** *(11)* **1648457**
(96) 04778422.8 *(96)* 2004 07 16 *(97)* 2006 04 26
(86) US2004022911
(87) WO2005009950
(30) 489313 P, 2003 07 22, US
(54) PIPERIDINE DERIVATIVES AS MELANOCORTIN-4 RECEPTOR AGONISTS
(71) Merck & Co., Inc., 126 East Lincoln Avenue, Rahway, New Jersey 07065-0907, US
(72) SINGS, Heather, 126 East Lincoln Avenue, Rahway, NJ 07065-0907, US
UJJAINWALLA, Feroze, 126 East Lincoln Avenue, Rahway, NJ 07065-0907, US
(74) Horgan, James Michael Frederic, Merck & Co., Inc., Terlings Park, Eastwick Road, Harlow, Essex CM20 2QR, GB

(51) **Int.Cl.[7]: A61K 31/4468** (11) **1648458**
A61K 31/454
A61K 31/4545
A61K 31/4525
C07D211/58
C07D401/12
A61P 3/04

(96) 04763608.9 (96) 2004 07 29
(97) 2006 04 26

(86) EP2004008508
(87) WO2005013988
(30) 200301813, 2003 07 30, ES
(54) 2-'4(PHENYLAMINO)-PIPERIDIN-1-YL]-N-PHENYL-ACETAMINE DERIVTIVES AND RELATED COMPOUNDS AS NEUROPEPTIDE Y5 (NPY5) LIGANDS FOR THE TREATEMENT OF OBESITY
(71) LABORATORIOS DEL DR. ESTEVE, S.A., Av. Mare de Déu de Montserrat, 221, 08041 Barcelona, ES
(72) TORRENS JOVER, Antoni, C/Racó 8, 2o 2a, E-08221 Terrasa, ES
MAS PRIO, Josep, C/cal Rincep, 39, E-08191 Rubi, ES
FISAS ESCASANY, Maria, Angeles, C/Hipólito Làzaro 19 3o 1a izq., E-08025 Barcelona, ES
(74) Carvajal y Urquijo, Isabel, Clarke, Modet & Co., C/ Goya No. 11, 28001 Madrid, ES

---

(51) **Int.Cl.[7]: A61K 31/454** (11) **1651220**
A61P 3/04

(96) 04741322.4 (96) 2004 07 29
(97) 2006 05 03

(86) EP2004008517
(87) WO2005013990
(30) 200301813, 2003 07 30, ES
(54) 2-[4- (2-HYDROXYMETHYL-PHENYLAMINO)-PIPERIDIN-1-YL] - N-(9H-CARBAZOL-3-YL) - ACETAMIDE DERIVATIVES AND RELATED COMPOUNDS AS NEUROPEPTIDE Y5 (NPY5) LIGANDS FOR THE TREATMENT OF OBESITY
(71) LABORATORIOS DEL DR. ESTEVE, S.A., Av. Mare de Déu de Montserrat, 221, 08041 Barcelona, ES
(72) TORRENS JOVER, Antoni, C/Racó, 8, 2o 2a, E-08221 Barcelona, ES
MAS PRIO, Josep, C/Cal Princep, 39, E-08191 Rubi, Barcelona, ES
DORDAL ZUERAS, Alberto, C/Maladeta, 26, 3o 3a, E-08016 Barcelona, ES
FISAS ESCASANY, Maria Angeles, C/Hipólito Lázaro 19 3o 1a izq., E-08025 Barcelona, ES
BUSCHMANN, Helmut, Heinrich, Carrer Est, 24, E-08950 Esplugues de Llobregat, ES
(74) Carvajal y Urquijo, Isabel, Clarke, Modet & Co., C/ Goya No. 11, 28001 Madrid, ES

---

(51) **Int.Cl.[7]: A61K 31/4545** (11) **1652524**
A61K 9/14
A61K 47/10
A61K 47/26
A61K 47/36
A61K 47/38
A61P 37/08

(96) 04771333.4 (96) 2004 08 06
(97) 2006 05 03

(86) JP2004011333
(87) WO2005013991
(30) 2003290052, 2003 08 08, JP
(54) DRY SYRUP CONTAINING LORATADINE
(71) SCHERING CORPORATION, 2000 Galloping Hill Road, Kenilworth, New Jersey 07033-0530, US
(72) TOYODA, Toshitada, c/o Shionogi & Co. Ltd., 1-3, Kuise Terajima 2-chome, Amagasaki-shi, Hyogo 6600813, JP
MUGURUMA, Yoshitsugu, c/o Shionogi & Co. Ltd., 1-3, Kuise Terajima 2-chome, Amagasaki-shi, Hyogo 6600813, JP
TOMODA, Yoshitaka, c/o Shionogi & Co. Ltd., 1-3, Kuise Terajima 2-chome, Amagasaki-shi, Hyogo 6600813, JP
(74) Hayes, Adrian Chetwynd, Boult Wade Tennant Verulam Gardens 70 Gray's Inn Road, GB-London WC1X 8BT, GB

---

(51) **Int.Cl.[7]: A61K 31/454** (11) **1653957**
A61K 31/4545
A61K 31/55
A61P 43/00
A61P 3/00
A61P 3/10
A61P 3/04
A61P 9/00
A61P 9/04
A61P 9/10
A61P 35/00
C07D417/12

(96) 04779398.9 (96) 2004 07 28
(97) 2006 05 10

(86) US2004024332
(87) WO2005011693
(30) 492122 P, 2003 08 01, US
(54) PIPERIDINE COMPOUNDS USEFUL AS MALONYL-COA DECARBOXYLASE INHIBITORS
(71) CHUGAI SEIYAKU KABUSHIKI KAISHA, 5-1, Ukima 5-chome, Kita-ku, Tokyo, 115-8543, JP
(72) CHENG, Jie, Fei, 7781 Paseo La Jolla, Carlsbad, CA 92009, US
CHEN, Mi, 7746 Roan Road, San Diego, CA 92129, US
ARRHENIUS, Thomas, 12744 Via Esperia, Del Mar, CA 92014, US
LOPASCHUK, Gary, D., 9 Promontory Point, Edmonton, Alberta T6R 1H4, CA
DYCK, Jason R., 37-52147 Range Road 231, Sherwood Park, Alberta, T8B 1A4, CA
WILSON, Mark, E., 117 n. Kalbaugh St., Ramona, CA 92065, US
SERAFIMOV, Rossy, 23 Bis en Fournirue, F-5700 Metz, FR
(74) Modiano, Micaela Nadia, Modiano, Josif, Pisanty & Staub Ltd., Baaderstrasse 3, 80469 München, DE

---

(51) **Int.Cl.[7]: A61K 31/46** (11) **1651223**
A61P 25/00
C07D451/02

(96) 04766360.4 (96) 2004 07 29
(97) 2006 05 03

(86) EP2004051651
(87) WO2005011694
(30) 200301117, 2003 07 31, DK
494090 P, 2003 08 12, US
(54) 2-METHOXYMETHYL-3-(3,4-DICHLOROPHENYL)-8-AZABICYCLO[3.2.1]OCTANE TARTRATE SALTS
(71) NEUROSEARCH A/S, Pederstrupvej 93, 2750 Ballerup, DK
(72) FROSTRUP, Brian, NeuroSearch A/S, 93 Pederstrupvej, DK-2750 Ballerup, DK
WÄTJEN, Frank, NeuroSearch A/S, 93 Pederstrupvej, DK-2750 Ballerup, DK
JENSEN, Klaus, Snej, Forchhammersvej 22, st.th., DK-1920 Frederiksberg C, DK

(74) Abildgren, Michael Padkjaer, NeuroSearch A/S Patent Department 93 Pederstrupvej, 2750 Ballerup, DK

---

(51) **Int.Cl.[7]: A61K 31/46** C07D451/02 (11) **1648460**

(96) 04778451.7 (96) 2004 07 16
(97) 2006 04 26

(86) US2004022947
(87) WO2005009439
(30) 487981 P, 2003 07 17, US
(54) MUSCARINIC ACETYLCHOLINE RECEPTOR ANTAGONISTS
(71) GLAXO GROUP LIMITED, Glaxo Wellcome House Berkeley Avenue, Greenford, Middlesex UB6 ONN, GB
(72) BELMONTE, Kristen, E., 709 Swedeland Road, King of Prussia, PA 19406, US
BUSCH-PETERSEN, Jakob, 709 Swedeland Road, King of Prussia, PA 19406, US
LAINE, Dramane, 709 Swedeland Road, King of Prussia, PA 19406, US
PALOVICH, Michael, R., 709 Swedeland Road, King of Prussia, PA 19406, US
(74) Florence, Julia Anne, GlaxoSmithKline Corporate Intellectual Property CN925.1 980 Great West Road, Brentford, Middlesex TW8 9GS, GB

---

(51) **Int.Cl.[7]: A61K 31/46** C07D451/02 (11) **1648461**

(96) 04778509.2 (96) 2004 07 16
(97) 2006 04 26

(86) US2004023041
(87) WO2005009362
(30) 487982 P, 2003 07 17, US
(54) MUSCARINIC ACETYLCHOLINE RECEPTOR ANTAGONISTS
(71) GLAXO GROUP LIMITED, Glaxo Wellcome House Berkeley Avenue, Greenford, Middlesex UB6 ONN, GB
(72) BELMONTE, Kristen, E., 709 Swedeland Road, King of Prussia, PA 19406, US
BUSCH-PETERSEN, Jakob, 709 Swedeland Road, King of Prussia, PA 19406, US
LAINE, Dramane, 709 Swedeland Road, King of Prussia, PA 19406, US
PALOVICH, Michael, R., 709 Swedeland Road, King of Prussia, PA 19406, US
(74) Florence, Julia Anne, GlaxoSmithKline Corporate Intellectual Property CN925.1 980 Great West Road, Brentford, Middlesex TW8 9GS, GB

---

(51) **Int.Cl.[7]: A61K 31/46** C07D451/02 (11) **1648462**

(96) 04778510.0 (96) 2004 07 16
(97) 2006 04 26

(86) US2004023042
(87) WO2005009440
(30) 488061 P, 2003 07 17, US
(54) MUSCARINIC ACETYLCHOLINE RECEPTOR ANTAGONISTS
(71) GLAXO GROUP LIMITED, Glaxo Wellcome House, Berkeley Avenue, Greenford, Middlesex UB6 0NN, GB
(72) BELMONTE, Kristen, E., 709 Swedeland Road, King of Prussia, PA 19406, US
BUSCH-PETERSEN, Jakob, 709 Swedeland Road, King of Prussia, PA 19406, US
LAINE, Dramane, 709 Swedeland Road, King of Prussia, PA 19406, US
PALOVICH, Michael, R., 709 Swedeland Road, King of Prussia, PA 19406, US
(74) Florence, Julia Anne, GlaxoSmithKline Corporate Intellectual Property CN925.1 980 Great West Road, Brentford, Middlesex TW8 9GS, GB

---

(51) **Int.Cl.[7]: A61K 31/47** C07D215/12 C07D215/16 (11) **1656142**

(96) 04782052.7 (96) 2004 08 23
(97) 2006 05 17

(86) US2004027483
(87) WO2005018573
(30) 497125 P, 2003 08 22, US
(54) 6-CYCLOAMINO-2-QUINOLINONE DERIVATIVES AS ANDROGEN RECEPTOR MODULATOR COMPOUNDS
(71) LIGAND PHARMACEUTICALS INCORPORATED, 10275 Science Center Drive, San Diego, California 92121, US
(72) ZHI, Lin, 3988 Via Cangrejo, San Diego, CA 92140, US
MARTINBOROUGH, Esther, 11128 Portobelo Drive, San Diego, CA 92124, US
SHEN, Yixing, 1790 Shadow Mountain Drive, Encinitas, CA 92024, US
STEVENS LAU, Thomas, Lot, 9949 Scripps Westview Way, 186, San Diego, CA 92131, US
WU, Min, 4000 Lago Di Grata Circle, San Diego, CA 92130, US
LONG, Yun, Oliver, 11117 Ice Skate Place, San Diego, CA 92126, US
(74) Baldock, Sharon Claire, BOULT WADE TENNANT, Verulam Gardens 70 Gray's Inn Road, London WC1X 8BT, GB

---

(51) **Int.Cl.[7]: A61K 31/4745** A61K 31/437 C07D471/04 (11) **1648463**

(96) 04776514.4 (96) 2004 06 14
(97) 2006 04 26

(86) US2004018752
(87) WO2005016245
(30) 478221 P, 2003 06 13, US
(54) COMPOUNDS HAVING INHIBITIVE ACTIVITY OF PHOSPHATIDYLINOSITOL 3-KINASE AND METHODS OF USE THEREOF
(71) Zentaris GmbH, Weismüllerstrasse 50, 60314 Frankfurt/Main, DE
(72) DREES, Beth, E., 603 Sixth Avenue, Salt Lake City, UT 84103, US
CHAKRAVARTY, Leena, 9462 South Hunts End Drive, Sandy, UT 84092, US
PRESTWICH, Glenn, D., 1500 South Sunnydale Lane, Salt Lake City, UT 84108, US
DORMAN, Gyorgy, Kondorsi UT, H-1119 Budapest, HU
KAVECZ, Mariann, Erdody-Palffy Tamas U. 46, H-8100 Varpalota, HU
LUKACS, Andras, Wesselenyl, U. 69 1/3, H-1077 Budapest, HU
URGE, Laszlo, Kerekgyarto U.3, H-1147 Budapest, HU
DARVAS, Ferenc, Zapor U. 11/B., H-1034 Budapest, HU
RZEPECKI, Piotr, W., 241 North Main Street Apt 214, Salt Lake City, Utah 84103, US
FERGUSON, Colin, G., 155 1st Ave 6, Salt Lake City, Utah 84103, US
(74) Nauwald, Gunter, Zentaris GmbH Patente/Marken Meissner Strasse 35, 01445 Radebeul, DE

---

(51) **Int.Cl.[7]: A61K 31/47**
A61K 31/17
A61K 31/19
A61P 7/00
A61P 7/06
A61P 33/06
A61P 43/00
(11) **1658074**

(96) 04779849.1
(96) 2004 07 30
(97) 2006 05 24

(86) US2004024916
(87) WO2005011696
(30) 492045 P, 2003 08 01, US
(54) INHIBITORS OF 2-OXOGLUTARATE DIOXYGENASE AS GAMMA GLOBIN INDUCERS
(71) FIBROGEN, INC., 225 Gateway Boulevard, South San Francisco, CA 94080, US
ISIS INNOVATION LIMITED, Ewert House, Ewert Place, Summertown, Oxford OX2 7SG, GB
(72) KLAUS, Stephen, J., 1255 California Street, 702, San Francisco, CA 94109, US
RATCLIFFE, Peter, J., Manor Farmhouse, 17 Church Street, Kidlington, Oxon OX5 2BA, GB
(74) Goodfellow, Hugh Robin, Carpmaels & Ransford, 43-45 Bloomsbury Square, London WC1A 2RA, GB

---

(51) **Int.Cl.[7]: A61K 31/496**
C07D401/14
C07D403/06
(11) **1653960**

(96) 04780799.5
(96) 2004 08 11
(97) 2006 05 10

(86) US2004026021
(87) WO2005019167
(30) 494735 P, 2003 08 13, US
(54) MELANIN CONCENTRATING HORMONE RECEPTOR ANTAGONIST
(71) AMGEN INC., M/S 27-4-A, Amgen Inc., One Amgen Center Drive, Thousand Oaks, CA 91320-1799, US
(72) HULME, Christopher, One Amgen Center Drive, Thousand Oaks, CA 91320-1799, US
TEMPEST, Paul, One Amgen Center Drive, Thousand Oaks, CA 91320-1799, US
MA, Vu, One Amgen Center Drive, Thousand Oaks, CA 91320-1799, US
NIXEY, Thomas, One Amgen Center Drive, Thousand Oaks, CA 91320-1799, US
BALOW, Guity, One Amgen Center Drive, Thousand Oaks, CA 91320-1799, US
(74) Smaggasgale, Gillian Helen, W.P. Thompson & Co, 55 Drury Lane, London WC2B 5SQ, GB

---

(51) **Int.Cl.[7]: A61K 31/4965**
A61K 31/505
A61K 31/44
A01N 43/54
A01N 43/42
C07D401/00
C07D403/00
C07D405/00
C07D409/00
C07D411/00
C07D413/00
(11) **1653961**

(96) 04779406.0
(96) 2004 07 28
(97) 2006 05 10

(86) US2004024340
(87) WO2005011700
(30) 490851 P, 2003 07 29, US
491055 P, 2003 07 30, US
493101 P, 2003 08 06, US
494752 P, 2003 08 13, US
507014 P, 2003 09 29, US
530847 P, 2003 12 18, US
(54) INHIBITORS OF AKT ACTIVITY
(71) SMITHKLINE BEECHAM CORPORATION, One Franklin Plaza, P.O. Box 7929, Philadelphia, Pennsylvania 19101, US
(72) HEERDING, Dirk, A., 1250 South Collegeville Road, Collegeville, PA 19426, US
CLARK, Tammy, J., 1250 South Collegeville Road, Collegeville, PA 19426, US
DREWRY, David, H., Five Moore Drive, Research Triangle Park, NC 27709, US
LEBER, Jack, Dale, 1250 South Collegeville Road, Collegeville, PA 19426, US
SAFONOV, Igor, 1250 South Collegeville Road, Collegeville, PA 19426, US
YAMASHITA, Dennis, S., 1250 South Collegeville Road, Collegeville, PA 19426, US
(74) Sewell, Richard Charles, GlaxoSmithKline Corporate Intellectual Property CN925.1 980 Great West Road, Brentford, Middlesex TW8 9GS, GB

---

(51) **Int.Cl.[7]: A61K 31/497**
A61K 31/4965
C07D241/00
C07D241/02
(11) **1653962**

(96) 04781313.4
(96) 2004 08 16
(97) 2006 05 10

(86) US2004026599
(87) WO2005016286
(30) 495807 P, 2003 08 15, US
917199 P, 2004 08 12, US
(54) PYRAZINE MODULATORS OF CANNABINOID RECEPTORS
(71) Bristol-Myers Squibb Company, Route 206 & Province Line Road, Princeton, NJ 08543-4000, US
(72) ELLSWORTH, Bruce, A., 7 Glenview Drive, Princeton, NJ 08540, US
SUN, Chongqing, 527 Dutch Neck Road, East Windsor, NJ 08520, US
PENDRI, Annapurna, 54 Aspen Drive, Glastonbury, CT 06073, US
(74) Howard, Paul Nicholas, Carpmaels & Ransford, 43-45 Bloomsbury Square, London WC1A 2RA, GB

---

(51) **Int.Cl.[7]: A61K 31/505**
A61K 31/616
A61P 7/02
(11) **1225900**

(96) 00974393.1
(96) 2000 10 14
(97) 2006 05 24

(86) EP2000010123
(87) WO2001030353
(30) 99121121, 1999 10 22, EP
(54) USE OF DIPYRIDAMOLE OR MOPIDAMOL IN THE MANUFACTURE OF A MEDICAMENT FOR THE TREATMENT AND PREVENTION OF FIBRIN-DEPENDENT MICROCIRCULATION DISORDERS
(71) Boehringer Ingelheim Pharma GmbH & Co.KG, Binger Strasse 173, 55218 Ingelheim am Rhein, DE
(72) EISERT, Wolfgang, Nettelbeckstrasse 19, 30175 Hannover, DE

(51) **Int.Cl.[7]: A61K 31/506** A61K 47/40 A61K 9/14 A61K 9/08 A61P 25/28 A61P 25/16 A61P 9/08 *(11)* **1653963**

(96) 04767691.1 *(96)* 2004 07 16 *(97)* 2006 05 10

(86) FR2004001867
(87) WO2005009442
(30) 0308712, 2003 07 17, FR
(54) NASAL PHARMACEUTICAL COMPOSITION OF PIRIBEDIL
(71) Les Laboratoires Servier, 12, Place de La Défense, 92415 Courbevoie Cedex, FR
(72) ROLLAND, Hervé, 180, allée des Alisiers, F-45160 Olivet, FR
WUTHRICH, Patrick, 15, rue Marcelin Berthelot, F-45000 Orléans, FR

---

(51) **Int.Cl.[7]: A61K 31/506** A61K 31/505 C07D239/46 C07D239/48 *(11)* **1648464**

(96) 04777011.0 *(96)* 2004 06 24 *(97)* 2006 04 26

(86) US2004020243
(87) WO2005009443
(30) 482375 P, 2003 06 24, US
875896, 2004 06 23, US
(54) 2-AMINO-4-HYDROXY-5-PYRIMIDINCARBOXAMID DERIVATIVES AND RELATED COMPOUNDS AS T-CELL ACTIVATION INHIBITORS FOR THE TREATMENT OF INFLAMMATIONS
(71) AMGEN INC., M/S 27-4-A, Amgen Inc., One Amgen Center Drive, Thousand Oaks, CA 91320-1799, US
(72) NUNES, Joseph J., 70 Elm Street, Andover, MA 01810, US
ZHU, Xiaotian, 137 Temple Street, Newton, MA 02465, US
AMOUZEGH, Patricia, 4 Merton Close, Didcot, Oxfordshire OX11 8UJ, GB
GHIRON, Chiara, Strada Comunale di Salteano 1, Isola d'Arbia-Asiano, Siena 53014, IT
JOHNSTON, David N., Knoll-Gmbh, Knollstrasse, Ludwigshafen 67061, DE
POWER, Eoin Christopher, Apt. 11, Via Colombini 8, Siena 53100, IT
(74) Grünecker, Kinkeldey, Stockmair & Schwanhäusser Anwaltssozietät, Maximilianstrasse 58, 80538 München, DE

---

(51) **Int.Cl.[7]: A61K 31/517** A61K 31/165 A61P 35/00 *(11)* **1651227**

(96) 04743280.2 *(96)* 2004 07 07 *(97)* 2006 05 03

(86) GB2004002937
(87) WO2005004871
(30) 0316123, 2003 07 10, GB
(54) COMBINATION THERAPY
(71) AstraZeneca AB, Sodertalje, 151 85, SE
(72) WEDGE, Stephen Robert, AstraZeneca R & D Alderley, Alderley Park, Macclesfield Cheshire SK10 4TG, GB

---

(51) **Int.Cl.[7]: A61K 31/517** A61P 35/00 *(11)* **1653964**

(96) 04743287.7 *(96)* 2004 07 08 *(97)* 2006 05 10

(86) GB2004002944
(87) WO2005004872
(30) 0316127, 2003 07 10, GB
(54) CANCER COMBINATION THERAPY COMPRISING AZD2171 AND ZD1839
(71) AstraZeneca AB, 151 85 Södertälje, SE
(72) WEDGE, Stephen, Robert AstraZeneca R & D Alderley, Alderley Park, Macclesfield Cheshire SK10 4TG, GB

---

(51) **Int.Cl.[7]: A61K 31/517** C07D401/12 C07D403/12 A61P 9/00 *(11)* **1653965**

(96) 04801817.0 *(96)* 2004 08 05 *(97)* 2006 05 10

(86) GB2004003393
(87) WO2005013998
(30) 0318423, 2003 08 06, GB
(54) QUINAZOLINE DERIVATIVES AS INHIBITORS OF VEGF RECEPTOR TYROSINE KINASES
(71) AstraZeneca AB, Sodertalje, 151 85, SE
(72) HENNEQUIN, Laurent, Francois, Andre, AstraZeneca Pharma, Z.I. la Pompelle, BP 1050, F-51689 Reims, FR

---

(51) **Int.Cl.[7]: A61K 31/51** A61K 31/525 A61K 31/455 A61K 31/16 A61K 31/4415 A61K 31/355 A61K 31/593 A61K 33/06 A61K 31/198 A61K 31/185 A61K 9/08 A23L 1/302 A23L 1/305 A23L 1/304 A61P 3/02 *(11)* **1658079**

(96) 04764115.4 *(96)* 2004 08 13 *(97)* 2006 05 24

(86) EP2004009121
(87) WO2005016345
(30) 03018606, 2003 08 19, EP
(54) MULTIVITAMIN SYRUP FOR CHILDREN OR YOUNG ADULTS
(71) Boehringer Ingelheim International GmbH, Binger Strasse 173, 55216 Ingelheim am Rhein, DE
(72) CAMPONOVO, Fabrizio, Via Regina 11, CH-6832 PEDRINATE, CH
DANINI, Fabio, Via Motte 12, I-28819 VIGNONE, IT
(74) Hammann, Heinz, Boehringer Ingelheim Pharma GmbH, CD-Patents, Binger Strasse 173, 55216 Ingelheim am Rhein, DE

---

(51) **Int.Cl.[7]: A61K 31/535** A61K 31/41 A61K 31/42 A61K 31/415 A61K 31/40 *(11)* **1651232**

(96) 04786102.6 *(96)* 2004 07 22 *(97)* 2006 05 03

(86) US2004023895
(87) WO2005009539

(30) 489711 P, 2003 07 23, US

(54) COMPOUNDS FOR INFLAMMATION AND IMMUNE-RELATED USES

(71) Synta Pharmaceuticals Corporation, 45 Hartwell Avenue, Lexington, MA 02421, US

(72) XIE, Yu, 28 Algonquian Drive, Natick, MA 01760, US
HOLMQVIST, Mats, 86 Central Ave., Malden, MA 02148, US
MAHIOU, Jerome, 62 Gleason Street, Lexington, MA 02421, US
ONO, Mitsunori, 197 Wood Street, Lexington, MA 02421, US
SUN, Lijun, 148 Depot Road, Harvard, MA 01451, US
CHEN, Shoujun, 19 Dunster Rd., Bedford, MA 01730, US
ZHANG, Shijie, 27 Lojko Drive, Nashua, NH 03062, US
JIANG, Jun, 117 Central St., Apt. 3, Acton, MA 01720, US
CHIMMMANAMADA, Dinesh, 26-B Liberty Street, Waltham, MA 02452, US
YU, Chih-Yi, 18 Winship Street, Malden, MA 02148, US

(74) Adam, Holger, Kraus & Weisert, Patent- und Rechtsanwälte, Thomas-Wimmer-Ring 15, 80539 München, DE

---

(51) **Int.Cl.[7]: A61K 31/53**
A61P 31/18
A61K 9/16
A61K 9/50

(11) **1648467**

(96) 04766264.8

(96) 2004 07 19
(97) 2006 04 26

(86) EP2004051545

(87) WO2005011702

(30) 0308720, 2003 07 17, FR
04103156, 2004 07 02, EP

(54) PROCESS FOR PREPARING PARTICLES CONTAINING AN ANTIVIRAL

(71) Tibotec Pharmaceuticals Ltd., Little Island, Co Cork, IE

(72) LAMOUREUX, Gal, 1, Grande Rue, F-28210 Le Boullay Thierry, FR
COUSIN, Gérard, 1, Rue du Gué, Le Mesnil Ponceau, F-28210 Villemeux/Eure, FR
THONÉ, Daniel, Joseph, Christiaan, Bareelstraat 13, B-2340 Beerse, BE

(74) Wante, Dirk Paul Maria, Tibotec-Virco Comm. VA Generaal De Wittelaan L 11B 3, 2800 Mechelen, BE

---

(51) **Int.Cl.[7]: A61K 31/535**
A61K 31/41
A61K 31/42
A61K 31/415
A61K 31/40

(11) **1653968**

(96) 04779033.2

(96) 2004 07 22
(97) 2006 05 10

(86) US2004023797

(87) WO2005009954

(30) 489711 P, 2003 07 23, US

(54) METHOD FOR MODULATING CALCIUM ION-RELEASE-ACTIVATED CALCIUM ION CHANNELS

(71) Synta Pharmaceuticals Corporation, 45 Hartwell Avenue, Lexington, MA 02421, US

(72) XIE, Yu, 28 Algonquian Drive, Natick, MA 01760, US
HOLMQVIST, Mats, 86 Central Ave., Malden, MA 02148, US
MAHIOU, Jerome, 62 Gleason Street, Lexington, MA 02421, US
ONO, Mitsonori, 197 Wood Street, Lexington, MA 02421, US
SUN, Lijun, 148 Depot Road, Harvard, MA 01451, US
CHEN, Shoujun, 19 Dunster Road, Bedford, MA 01730, US
ZHANG, Shijie, 27 Lojko Drive, Nashua, NH 03062, US
JIANG, Jun, 117 Central St., Apt. 3, Acton, MA 01720, US
CHINMMANAMADA, Dinesh, 26-B Liberty Street, Waltham, MA 02452, US
FLEIG, Andrea, 1892 Alaweo Street, Honolulu, HI 96821, US
YU, Chih-Yi, 18 Winship Street, Malden, MA 02148, US

(74) Adam, Holger, Kraus & Weisert, Patent- und Rechtsanwälte, Thomas-Wimmer-Ring 15, 80539 München, DE

---

(51) **Int.Cl.[7]: A61K 31/535**
A61K 31/495
A61K 31/50
A01N 43/58
A01N 43/60
C07D413/00
C07D237/26
C07D237/28
C07D487/00

(11) **1653969**

(96) 04780428.1

(96) 2004 08 06
(97) 2006 05 10

(86) US2004025590

(87) WO2005013907

(30) 493997 P, 2003 08 07, US

(54) PYRROLO 1,2-B PYRIDAZINE DERIVATIVES

(71) Japan Tobacco Inc., 2-1, Toranomon 2-chome, Minato-ku, Tokyo 105-8422, JP

(72) FOX, Brian M., 241 North El Camino Real, Apt. 101, San Mateo, CA 94401, US
IIO, Kiyosei, Japan Tobacco Inc., Central Pharmaceutical Res Inst, 1-1 Murasaki-cho, Takatsuki, Osaka 569-1125, JP
INABA, Takashi, Japan Tobacco Inc., Central Pharmaceutical Res Inst, 1-1 Murasaki-cho, Takatsuki, Osaka 27 569-1125, JP
KAYSER, Frank, 4150 17th Street, 25, San Francisco, CA 94114, US
LI, Kexue, 3860 Park Blvd., 3B, Palo Alto, CA 94306, US
SAGAWA, Shoichi, Japan Tobacco Inc., Central Pharmceutical Res Inst, 1-1 Murasaki-cho, Takatsuki, Osaka 569-1125, JP
TANAKA, Masahiro, Japan Tobacco Inc., Central Pharmaceutical Res Inst, 1-1 Murasaki-cho, Takatsuki, Osaka 569-1125, JP
YOSHIDA, Atsuhito, Japan Tobacco Inc., Central Pharmaceutical Res Inst, 1-1 Murasaki-cho, Takatsuki, Osaka 569-1125, JP

(74) Vossius & Partner, Siebertstrasse 4, 81675 München, DE

---

(51) **Int.Cl.[7]: A61K 31/551**
A61K 31/662
A61K 31/4535
A61K 31/7068
A61K 31/55
A61K 31/473
A61K 45/06

(11) **1651234**

(96) 04741126.9

(96) 2004 07 17
(97) 2006 05 03

(86) EP2004008020

(87) WO2005014002

(30) 03016968, 2003 07 25, EP

(54) COMBINATION OF MGLUR2 ANTAGONIST AND ACHE INHIBITOR FOR TREATMENT OF ACUTE AND/OR CHRONIC NEUROLOGICAL DISORDERS

(71) F. HOFFMANN-LA ROCHE AG, Grenzacherstrasse 124, 4070 Basel, CH

(72) BALLARD, Theresa, Maria, 12, rue de Kiffis, F-68480 Lutter, FR
GATTI MCARTHUR, Silvia, Ramsteinerstrasse 28, CH-4052 Basel, CH

GOETSCHI, Erwin, Landhofweg 23, CH-4153 Reinach, CH
WICHMANN, Juergen, Birkenweg 25, 79585 Steinen, DE
WOLTERING, Thomas, Johannes, Riedlistrasse 13, 79576 Weil am Rhein, DE

(74) Braun, Axel, F.Hoffmann-La Roche AG Grenzacherstrasse 124, 4070 Basel, CH

---

(51) **Int.Cl.[7]: A61K 31/55** A61P 35/00 C07D403/00 *(11)* **1656146**

(96) 04780749.0 *(96)* 2004 08 11 *(97)* 2006 05 17

(86) US2004025964
(87) WO2005018547
(30) 495735 P, 2003 08 15, US
(54) MITOTIC KINESIN INHIBITORS
(71) Merck & Co., Inc., 126 East Lincoln Avenue, Rahway, NJ 07065-0907, US
(72) COLEMAN, Paul, J., 126 East Lincoln Avenue, Rahway, New Jersey 07065-0907, US
COX, Christopher, D., 126 East Lincoln Avenue, Rahway, New Jersey 07065-0907, US
(74) Man, Jocelyn, Merck & Co.,Inc. European Patent Department Terlings Park Eastwick Road, Harlow, Essex CM20 2QR, GB

---

(51) **Int.Cl.[7]: A61K 31/56** *(11)* **1651235**

(96) 04757425.6 *(96)* 2004 08 05 *(97)* 2006 05 03

(86) US2004025295
(87) WO2005016276
(30) 492769 P, 2003 08 05, US
(54) SIGMA-1 RECEPTOR LIGAND WITH ACETYLCHOLINESTERASE INHIBITION PROPERTIES
(71) Samaritan Pharmaceuticals, Inc., 101 Convention center, Suite 301, Las Vegas, NV 89109, US
GEORGETOWN UNIVERSITY, Office of Technology Licensing, Box 571408, Washington, DC 20007-1408, US
Papadopoulos, Vassilios, 15417 Peach Leaf Drive, North Potomac, MD 20878, US
Lecanu, Laurent, 8370 Greensboro Drive, Building 4, Apt. 706, McLean, VA 22102, US
Greeson, Janet, 2877 Paradise Road, Suite 801, Las Vegas, NV 89109, US
(72) PAPADOPOULOS, Vassilios, 15417 Peach Leaf Drive, North Potomac, MD 20878, US
LECANU, Laurent, 8370 Greensboro Drive, Building 4, Apt. 706, McLean, VA 22102, US
GREESON, Janet, 2877 Paradise Road, Suite 801, Las Vegas, NV 89109, US
(74) Lucas, Brian Ronald, Lucas & Co. 135 Westhall Road, Warlingham Surrey CR6 9HJ, GB

---

(51) **Int.Cl.[7]: A61K 31/663** A61K 31/451 A61K 31/495 A61K 31/505 A61K 31/506 A61P 19/00 A61P 19/10 A61P 35/00 A61P 35/04 *(11)* **1651238**

(96) 04741174.9 *(96)* 2004 07 20 *(97)* 2006 05 03

(86) EP2004008107
(87) WO2005014006
(30) 488925 P, 2003 07 21, US
(54) COMBINATIONS OF A CATHEPSIN K INHIBITOR AND A BISPHOPHONATE IN THE TREATMENT OF BONE METASTASIS, TUMOR GROWTH AND TUMOR-INDUCED BONE LOSS
(71) Novartis AG, Lichtstrasse 35, 4056 Basel, CH
(72) ZIMMERMANN, Johann, Oberdorfstrasse 8, 79424 Auggen, DE
GOESSL, Carsten, 11 Cattano Avenue, Apt.412, Morristown, NJ 07060, US
(74) Leon, Susanna Iris, Novartis AG Corporate Intellectual Property P.O. Box, CH-4002 Basel, CH

---

(51) **Int.Cl.[7]: A61K 31/66** A61K 31/505 A61K 31/506 A61P 35/00 *(11)* **1658084**

(96) 04742979.0 *(96)* 2004 06 18 *(97)* 2006 05 24

(86) GB2004002624
(87) WO2004112801
(30) 0314097, 2003 06 18, GB
0316181, 2003 07 10, GB
(54) COMPOSITIONS COMPRISING ZD6126 TOGETHER WITH 5-FU, CPT-11 OR 5-FU AND CPT-11 HAVING VASCULAR DAMAGING ACTIVITY FOR TREATING E.G. COLORECTAL CANCER
(71) Angiogene Pharmaceuticals Ltd, 14 Plowden Park, Aston Rowant, Watlington, Oxfordshire OX9 5SW, GB
(72) RYAN, Anderson, Joseph, AstraZeneca R & D Alderley, Alderley Park, Macclesfield Cheshire SK10 4TG, GB
(74) Nelson, Michael Andrew, AstraZeneca AB, Global Intellectual Property, 151 85 Sodertalje, SE

---

(51) **Int.Cl.[7]: A61K 31/662** A61P 29/00 A61K 9/127 A61K 47/48 *(11)* **1658086**

(96) 04761575.2 *(96)* 2004 07 20 *(97)* 2006 05 24

(86) CA2004001053
(87) WO2005007169
(30) 489071 P, 2003 07 21, US
(54) LIPOSOMES CONTAINING PHOSPHATE GLYCEROL GROUPS FOR TREATING ACUTE INFLAMMATORY CONDITION
(71) Vasogen Ireland Limited, Shannon Airport House, Shannon, County Clare, IE
(72) MANDEL, Arkady, 2155 Dunwin Drive, Unit 10, Missisauga, Ontario L5L 4M1, CA
BOLTON, Anthony, E., Unit 01 North Ring Business Park, Santry, Dublin 9, IE
(74) Brown, David Leslie, HASELTINE LAKE, Redcliff Quay 120 Redcliff Street, Bristol BS1 6HU, GB

---

(51) **Int.Cl.[7]: A61K 31/7048** *(11)* **1648472**

(96) 04743855.1 *(96)* 2004 07 01 *(97)* 2006 04 26

(86) IB2004002191
(87) WO2005002592
(30) DE08612003, 2003 07 01, IN
(54) STABLE ORAL COMPOSITIONS OF AZITHROMYCIN MONOHYDRATE
(71) RANBAXY LABORATORIES, LTD., 19, Nehru Place, New Delhi 110 019, IN

(72) METHA, Kamal, 1-N-50, R.C. Vyas Colony, Bhilwara, Rajasthan 311001, IN
MATHUR, Rajeev Shankar, KD-66, Ashok Vihar Phase - 1, Delhi, Delhi 110052, IN
PAUL, Sujata, Chotta Ayma, H. No. 328, Kharagpur, Midnapur Dist, Bankura, West Bengal 721304, IN
SETHI, Sanjeev Kumar, House No. 365, Sector - 8, Faridabad, Uttar Pradesh 121006, IN
MALIK, Rajiv, Haus 13/4, A-1190 Wein, AT

(74) Gilholm, Stephen Philip, Ranbaxy Laboratories Limited Intellectual Property Department 20 Balderton Street, London W1K 6TL, GB

---

(51) **Int.Cl.[7]: A61K 31/7084** A61P 31/00 *(11)* **1648473**

(96) 04744019.3 *(96)* 2004 07 22 *(97)* 2006 04 26

(86) IB2004002359
(87) WO2005009447
(30) 490187 P, 2003 07 24, US
(54) SINGLE DOSE FAST DISSOLVING AZITHROMYCIN
(71) Pliva - Research and Development Ltd., Prilaz baruna Filipovica 29, 10000 Zagreb, HR
(72) DANILOVSKI, Aleksandar, Rastovine 4/VI, Rijeka 51000, HR
ZDRAVKA, Knezevic, Sijecanjska 17, Zagreb 10000, HR
(74) McLeish, Nicholas Alistair Maxwell, Boult Wade Tennant Verulam Gardens 70 Gray's Inn Road, London WC1X 8BT, GB

---

(51) **Int.Cl.[7]: A61K 31/70** *(11)* **1653976**

(96) 04775776.0 *(96)* 2004 02 18 *(97)* 2006 05 10

(86) US2004004713
(87) WO2005011709
(30) 448554 P, 2003 02 19, US
(54) ANTI-VIRAL NUCLEOSIDE ANALOGS AND METHODS FOR TREATING VIRAL INFECTIONS, ESPECIALLY HIV INFECTIONS
(71) Yale University, Two Whitney Avenue, New Haven, CT 06511, US
Cheng, Yung-Chi, 961 Baldwin Rd., Woodbridge, CT 06525, US
Tanaka, Hiromichi, 3-7-1006 Ohdana-Nishi, Tsuzuki-ku, Yokohama 224-0028, JP
(72) CHENG, Yung-Chi, 961 Baldwin Rd., Woodbridge, CT 06525, US
TANAKA, Hiromichi, 3-7-1006 Ohdana-Nishi, Tsuzuki-ku, Yokohama 224-0028, JP
BABA, Masanori;, 3-54-19 Koutokujidai, Kagoshima 891-0103, JP
(74) Dall'Olio, Giancarlo, INVENTION S.R.L. Via delle Armi, 1, 40137 Bologna, IT

---

(51) **Int.Cl.[7]: A61K 35/28** A61K 35/14 A61K 35/34 A61P 25/00 A61P 25/28 *(11)* **1658853**

(96) 04746855.8 *(96)* 2004 06 25 *(97)* 2006 05 24

(86) JP2004009386
(87) WO2005007176
(30) 2003185260, 2003 06 27, JP
2003432329, 2003 12 26, JP
(54) REMEDY FOR INTERNAL ADMINISTRATION AGAINST CRANIAL NERVE DISEASES CONTAINING MESENCHYMAL CELLS AS THE ACTIVE INGREDIENT
(71) Renomedix Institute Inc., 777-12, Shinko-Nishi 1-chome, Ishikari-shi, Hokkai-do 0613241, JP
Mitsui Sumitomo Insurance Co., Ltd., 27-2, Shinkawa 2-Chome, Chuo-ku, Tokyo 104-0033, JP
Teikoku Hormone Mfg. Co., Ltd., 5-1, Shibaura 2-chome, Minato-ku, Tokyo 108-8532, JP
HITACHI, LTD., 6-6, Marunouchi 1-chome, Chiyoda-ku Tokyo 100-8280, JP
(72) HONMOU, Osamu, 1-13-1401, Minami 1 Jou Nishi 24-chome, Chuo-ku, Sapporo-shi, Hokkaido 064-0801, JP
HAMADA, Hirofumi, 2-1-30-602, Miyagaoka, Chuo-ku, Sapporo-shi, Hokkaido 064-0959, JP
(74) Vossius & Partner, Siebertstrasse 4, 81675 München, DE

---

(51) **Int.Cl.[7]: A61K 36/18** *(11)* **1656152**

(96) 04752692.6 *(96)* 2004 05 19 *(97)* 2006 05 17

(86) US2004015716
(87) WO2005000329
(30) 476818 P, 2003 06 06, US
(54) COMPOSITION AND METHOD FOR TREATING UPPER ABDOMINAL PAIN AND CRAMPING
(71) Pro-Health, Inc., P.O. Box 4047, Batesville, AR 72503, US
(72) MCKEE, Dwight, 5 Sumner Street, Aptos, CA 95003, US
NOLAN, Timothy, A., 120 Penny Lane, Batesville, AR 72501, US
(74) Dall'Olio, Giancarlo, INVENTION S.R.L. Via delle Armi, 1, 40137 Bologna, IT

---

(51) **Int.Cl.[7]: A61K 36/18** *(11)* **1653983**

(96) 03818220.0 *(96)* 2003 08 06 *(97)* 2006 05 10

(86) US2003024598
(87) WO2005016363
(30) 623816, 2003 07 21, US
(54) NON-TOXIC MUCOSAL DISINFECTANT CONTAINING ISOPROPYL ALCOHOL, SESAME OIL, ALOE, AND LEMON OIL
(71) Viamonte, Manuel Jr., 1643 Brickell Avenue, Apt. 2805, Miami, FL 33129, US
Shanley, Laurence M., 662 NW 195th Street, Miami, FL 33179, US
(72) Viamonte, Manuel Jr., 1643 Brickell Avenue, Apt. 2805, Miami, FL 33129, US
Shanley, Laurence M., 662 NW 195th Street, Miami, FL 33179, US
(74) Kahlhöfer, Hermann, Patentanwälte Kahlhöfer Neumann Herzog Fiesser Karlstrasse 76, 40210 Düsseldorf, DE

---

(51) **Int.Cl.[7]: A61K 38/00** C07K 2/00 C07K 4/00 C07K 5/00 C07K 7/00 C07K 14/00 C07K 16/00 C07K 17/00 *(11)* **1653986**

(96) 04779830.1 *(96)* 2004 08 02 *(97)* 2006 05 10

(86) US2004024888
(87) WO2005011607
(30) 491752 P, 2003 08 01, US
(54) TREATMENT OF CANCERS EXPRESSING P95 ERBB2
(71) SMITHKLINE BEECHAM CORPORATION, One Franklin Plaza, P.O. Box 7929, Philadelphia, Pennsylvania 19101, US

(72) SPECTOR, Neil Lee GlaxoSmithKline, Five Moore Driv e PO Box 13398, Research Triangle Park, NC 27709, US
XIA, Wenle GlaxoSmithKline, Five Moore Drive PO Box 13398, Research Triangle Park, NC 27709, US
(74) Reed, Michael Antony, GlaxoSmithKline Corporate Intellectual Property (CN9.25.1) 980 Great West Road, Brentford, Middlesex TW8 9GS, GB

---

(51) **Int.Cl.[7]: A61K 38/03** A61K 38/08 A61K 38/10 A61P 9/00 (11) **1656945**
(96) 05077503.0 (96) 2000 06 05 (97) 2006 05 17
(30) 137826 P, 1999 06 05, US
(54) Pharmaceutical composition comprising oligoarginine
(71) THE BOARD OF TRUSTEES OF THE LELAND STANFORD JUNIOR UNIVERSITY, Stanford, California 94305, US
(72) Cooke, John P., 4022 Ben Lomond Drive, Palo Alto, CA 94306, US
Fathman, Garrison C., 177 Grove Drive, Portola Valley, CA 94028, US
Rothbard, Jonathan B., 100 Phillip Road, Woodside, CA 94062, US
Uemura, Shiro, 806 Sky-heights 38 Mise cho, Kashihara, Nara 634-0064, JP
Robbins, Robert C., 536 Gerona Road, Stanford, CA 94305, US
Kown, Murray H., 675 Monte Rosa, No. 814, Menlo Park, CA 94025, US
(74) Cole, William Gwyn, HLBBshaw Merlin House Falconry Court Baker's Lane, Epping, Essex CM16 5DQ, GB

---

(51) **Int.Cl.[7]: A61K 38/08** A61P 31/12 A61P 29/00 (11) **1648490**
(96) 04744226.4 (96) 2004 06 25 (97) 2006 04 26
(86) IB2004002591
(87) WO2004112820
(30) 482750 P, 2003 06 25, US
(54) PEPTIDES AND PEPTIDOMIMETICS HAVING IMMUNE-MODULATING, ANTI-INFLAMMATORY, AND ANTI-VIRAL ACTIVITY
(71) Canbas Co., Ltd., Makiya Building 5F, 9 Tooriyoko-cho, Numazu-city, Shizuoka 410-0891, JP
(72) KAWABE, Takumi, 1338-30 Okanomiya, Numazu-city, Shizuoka 410-0011, JP
KOBAYASHI, Hidetaka, Daiaparesu Numazu 801, 10-50 Shouei-cho, Numazu-city, Shizuoka 410-0047, JP
(74) Vossius & Partner, Siebertstrasse 4, 81675 München, DE

---

(51) **Int.Cl.[7]: A61K 38/16** A61P 35/00 (11) **1653990**
(96) 04780764.9 (96) 2004 08 10 (97) 2006 05 10
(86) US2004025982
(87) WO2005018662
(30) 414550 P, 2003 08 15, US
720603, 2003 11 24, US
(54) USE OF POLYPEPTIDES OF THE CUPREDOXIN FAMILY IN CANCER THERAPY
(71) BOARD OF TRUSTEES OF THE UNIVERSITY OF ILLINOIS, 352 Henry Administration Building, 506 South Wright Street, Urbana, Illinois 61801, US
(72) CHAKRABARTY, Amanda, M., 206 Julia Drive, Villa Park, IL 60181, US
DAS GUPTA, Tapas, K., 1317 Jackson Avenue, River Forest, IL 60305, US
PUNJ, Vasu, 1926 West Harrison Street, No. 1008, Chicago, IL 60612, US
ZABORINA, Olga, 3433 Arden Avenue, Brookfield, IL 60513, US
HIRAOKA, Yoshinori, 441 East Erie Street, No. 3109, Chicago, IL 60611, US
YAMADA, Tohru, 331 Harrison, Oak Park, IL 60304, US
(74) Becker, Philippe, Cabinet BECKER & ASSOCIES 25, rue Louis Le Grand, 75002 Paris, FR

---

(51) **Int.Cl.[7]: A61K 38/18** A61K 38/19 C07K 14/505 C07K 14/52 C07K 1/107 A61K 47/48 C07K 2/00 C08B 31/00 (11) **1653991**
(96) 04763855.6 (96) 2004 08 06 (97) 2006 05 10
(86) EP2004008820
(87) WO2005014024
(30) PCT/EP03/08859, 2003 08 08, WO
PCT/EP03/08829, 2003 08 08, WO
PCT/EP03/08858, 2003 08 08, WO
04005872, 2004 03 11, EP
552157 P, 2004 03 11, US
(54) CONJUGATES OF A POLYMER AND A PROTEIN LINKED BY AN OXIME LINKING GROUP
(71) Fresenius Kabi Deutschland GmbH, Else-Kröner-Strasse 1, 61352 Bad Homburg v.d.H., DE
(72) SOMMERMEYER, Klaus, In der Laubach 26, 61191 Rosbach, DE
FRANK, Ronald, Heegblick 1, 38527 Meine-Grassel, DE
ZANDER, Norbert, Zellbergsheideweg 45, 38527 Meine, DE
(74) Wichmann, Hendrik, Isenbruck Bösl Hörschler Wichmann Huhn, Prinzregentenstrasse 68, 81675 München, DE

---

(51) **Int.Cl.[7]: A61K 38/19** G01N 33/574 A61P 35/00 (11) **1651247**
(96) 04778434.3 (96) 2004 07 16 (97) 2006 05 03
(86) US2004022928
(87) WO2005007186
(30) 488263 P, 2003 07 18, US
(54) TREATMENT AND DIAGNOSIS OF NEOPLASMS USING THYMIC STROMAL LYMPHOPOIETIN
(71) SCHERING CORPORATION, 2000 Galloping Hill Road, Kenilworth, New Jersey 07033-0530, US
(72) OFT, Martin, 1354 39th Avenue, San Francisco, CA 94122, US
(74) Adams, Harvey Vaughan John, Mathys & Squire, 120 Holborn, London EC1N 2SQ, GB

---

(51) **Int.Cl.[7]: A61K 38/19** A61P 19/00 (11) **1653994**
(96) 04761478.9 (96) 2004 08 12 (97) 2006 05 10
(86) BE2004000117
(87) WO2005014026
(30) 494516 P, 2003 08 12, US

(54) USE OF CXCL6 CHEMOKINE IN THE PREVENTION OR REPAIR OF CARTILAGE DEFECTS
(71) Tigenix N.V., Technologielaan 3, 3001 Leuven, BE
(72) LUYTEN, Frank, Baron D'Huartlaan 193, 1950 Kraainem, BE
DE BARI, Cosimo, 18 Ethelbert Close, Bromley, Kent BR1 1JB, GB
DELL'ACCIO, Francesco, 150 Farnaby Road, Bromley, Kent BR2 0BB, GB
(74) Bird, Ariane, Bird Gon & Co Klein Dalenstraat 42A, 3020 Winksele, BE

---

(51) **Int.Cl.[7]: A61K 38/23** A61K 9/28 A61K 47/16 A61P 19/08 (11) **1651249**
(96) 04741224.2 (96) 2004 07 22 (97) 2006 05 03
(86) EP2004008210
(87) WO2005014031
(30) 489400 P, 2003 07 23, US
(54) USE OF CALCITONIN IN OSTEOARTHRITIS
(71) Novartis AG, Lichtstrasse 35, 4056 Basel, CH
(72) AZRIA, Moise, Bundesplatz 6, CH-4054 Basel, CH
CHRISTIANSEN, Claus, CCBR A/S, Ballerup Byvej 222, DK-2750 Ballerup, DK
BATEMAN, Simon, David, 4 Farrington Lane, Randolph, NJ 07869, US
LI, Shoufeng, 20 Honeyman Road, Basking Ridge, NJ 07920, US
(74) Leon, Susanna Iris, Novartis AG Corporate Intellectual Property P.O. Box, CH-4002 Basel, CH

---

(51) **Int.Cl.[7]: A61K 38/25** A61K 38/27 A61K 38/30 A61K 48/00 A61P 25/16 (11) **1651250**
(96) 03817952.9 (96) 2003 07 29 (97) 2006 05 03
(86) EP2003050348
(87) WO2005014033
(54) USE OF HUMAN GROWTH HORMONE IN MULTIPLE SYSTEM ATROPHY
(71) ARES TRADING S.A., Zone Industrielle de l'Ouriettaz, 1170 Aubonne, CH
(72) BENGTSSON, Bengt-Ake, Hägnegårdsvägen 10, S-43632 Askim, SE
(74) Sutcliffe, Nicholas Robert, Mewburn Ellis LLP York House, 23 Kingsway, London WC2B 6HP, GB

---

(51) **Int.Cl.[7]: A61K 39/00** A61K 39/29 C07H 21/00 (11) **1651258**
(96) 04778751.0 (96) 2004 07 19 (97) 2006 05 03
(86) US2004023391
(87) WO2005011571
(30) 630070, 2003 07 30, US
630074, 2003 07 30, US
(54) HEPATITIS VIRUS CORE PROTEINS AS VACCINE PLATFORMS AND METHODS OF USE THEREOF
(71) Vaccine Research Institute of San Diego, 3030 Bunker Hill Street, Suite 300, San Diego, CA 92109, US
(72) MILICH, David, R., 15434 Sky High Road, Escondido, CA 92025, US
BILLAUD, Jean-Noel, 13056 Signature Point, 137, San Diego, CA 92130, US
(74) Glawe, Delfs, Moll, Patent- und Rechtsanwälte, Rothenbaumchaussee 58, 20148 Hamburg, DE

---

(51) **Int.Cl.[7]: A61K 39/02** C12N 1/20 (11) **1651260**
(96) 04778282.6 (96) 2004 07 15 (97) 2006 05 03
(86) US2004022704
(87) WO2005011731
(30) 490001 P, 2003 07 25, US
(54) LAWSONIA INTRACELLULARIS OF EUROPEAN ORIGIN AND VACCINES, DIAGNOSTIC AGENTS AND METHODS OF USE THEREOF
(71) BOEHRINGER INGELHEIM VETMEDICA, Inc., 2621 North Belt Highway, St. Joseph, MO 64506-2002, US
(72) ROOF, Michael, B, 3222 Tupelo Circle, Ames, IA 50016, US
KROLL, Jeremy, J., 14217 Maple Drive, Urbandale, IW 50323, US
KNITTEL, Jeffrey, P., 4400 Philodendron Court, Melbourne, FL 32934, US
(74) Hammann, Heinz, Boehringer Ingelheim Pharma GmbH & Co. KG Binger Strasse 173, 55216 Ingelheim am Rhein, DE

---

(51) **Int.Cl.[7]: A61K 39/29** C07K 14/18 (11) **1648502**
(96) 04763141.1 (96) 2004 07 09 (97) 2006 04 26
(86) EP2004007540
(87) WO2005004910
(30) 03450171, 2003 07 11, EP
04450062, 2004 03 12, EP
(54) HCV VACCINES
(71) Intercell AG, Campus Vienna Biocenter 6, 1030 Vienna, AT
(72) BUSCHLE, Michael, 48 Gamekeeper's Road, Edinburgh EH4 6LS, GB
FRISCH, Jürgen, Johannes-Acker-Strasse 15, 35041 Marburg, DE
KLADE, Christoph, Gröhrmühlgasse 1B/17, A-2700 Wiener Neustadt, AT
LINGNAU, Karen, Gallgasse 8/10, A-1130 Vienna, AT
ZAUNER, Wolfgang, Parkgasse 13/3/22, A-1030 Vienna, AT
ZETTLMEISSL, Gerd, Schottenfeldgasse 71/20, A-1070 Vienna, AT
(74) Sonn & Partner Patentanwälte, Riemergasse 14, 1010 Wien, AT

---

(51) **Int.Cl.[7]: A61K 39/395** G01N 33/50 (11) **1648507**
(96) 04744267.8 (96) 2004 07 23 (97) 2006 04 26
(86) IB2004002636
(87) WO2005009465
(30) 489489 P, 2003 07 24, US
(54) METHODS AND COMPOSITIONS FOR INCREASING THE EFFICIENCY OF THERAPEUTIC ANTIBODIES USING NK CELL POTENTIATING COMPOUNDS
(71) Innate Pharma, Immeuble Grand Pré, 121, ancien chemin de Cassis, 13009 Marseille, FR
Universita Degli Studi Di Perugia, Piazza Universita N.1, 06100 Perugia, IT

(72) VELARDI, Andrea, Via Pieve di Campo 73, 06154 Perugia, IT
ROMAGNE, François, Bat. A, Les Hauts de Fontsainte, 13600 La Ciotat, FR
(74) Gallois, Valérie, Cabinet BECKER & ASSOCIES 25, rue Louis Le Grand, 75002 Paris, FR

---

(51) **Int.Cl.[7]: A61K 39/395** (11) **1648508**
(96) 04769123.3 (96) 2004 07 23
(97) 2006 04 26
(86) IB2004002637
(87) WO2005009466
(30) 489509 P, 2003 07 24, US
(54) METHODS AND COMPOSITIONS FOR INCREASING THE EFFICIENCY OF THERAPEUTIC ANTIBODIES USING ALLOREACTIVE NATURAL KILLER CELLS
(71) Universita Degli Studi Di Perugia, Piazza Universita N.1, 06100 Perugia, IT
(72) VELARDI, Andrea, Via Pieve di Campo 73, I-06154 Perugia, IT
(74) Gallois, Valérie, Cabinet BECKER & ASSOCIES 25, rue Louis Le Grand, 75002 Paris, FR

---

(51) **Int.Cl.[7]: A61K 39/395** (11) **1648509**
C07K 16/22
G01N 33/53
C12N 15/68
C12N 5/10
A61P 25/00
A61P 35/00
(96) 04778409.5 (96) 2004 07 15
(97) 2006 04 26
(86) US2004022876
(87) WO2005019266
(30) 487431 P, 2003 07 15, US
(54) HUMAN ANTI-NGF NEUTRALIZING ANTIBODIES AS SELECTIVE NGF PATHWAY INHIBITORS
(71) Amgen Inc., One Amgen Center Drive, Thousand Oaks, CA 91320-1799, US
(72) WILD, Kenneth, D., Jr., 1604 Meander Drive, Simi Valley, CA 93065, US
TREANOR, James, J., S., 13555 Contour Drive, Sherman Oaks, CA 91423, US
HUANG, Haichun, 2425 Sueno Way, Fremont, CA 94539, US
INOUE, Heather, 675 Oak Run Trail No. 107, Oak Park, CA 91377, US
ZHANG, Tie, J., 5077 Via Camino, Thousand Oaks, CA 91320, US
MARTIN, Frank, 865 Fernhill Court, Newbury Park, CA 91320, US
(74) Grünecker, Kinkeldey, Stockmair & Schwanhäusser Anwaltssozietät, Maximilianstrasse 58, 80538 München, DE

---

(51) **Int.Cl.[7]: A61K 39/395** (11) **1648510**
C07K 16/30
(96) 04778578.7 (96) 2004 07 20
(97) 2006 04 26
(86) US2004023143
(87) WO2005010048
(30) 489032 P, 2003 07 22, US
(54) RG1 ANTIBODIES AND USES THEREOF
(71) Schering Aktiengesellschaft, Müllerstrasse 178, 13342 Berlin, DE
(72) HARKINS, Richard, 2819 Sea View Parkway, Alameda, CA 94502, US
PARKES, Deborah, 19050 Hampton Place, Hayward, CA 94541, US
PARRY, Gordon, 21 Kingwood Road, Oakland, CA 94619, US
PARRY, Renate, 21 Kingwood Road, Oakland, CA 94619, US
SCHNEIDER, Douglas, 3329 Walnut Lane, Lafayette, CA 94549, US
(74) Pohlman, Sandra M., Dörries Frank-Molnia & Pohlman, Triftstrasse 13, 80538 München, DE

---

(51) **Int.Cl.[7]: A61K 39/39** (11) **1651265**
A61K 39/02
A61K 39/102
A61K 39/12
(96) 04779201.5 (96) 2004 07 26
(97) 2006 05 03
(86) US2004024027
(87) WO2005009462
(30) 490345 P, 2003 07 24, US
(54) VACCINE FORMULATIONS COMPRISING AN OIL-IN-WATER EMULSION
(71) Merial Limited, 3239 Satellite Blvd., Duluth, GA 30096, US
(72) PARISOT, Alexis Guy Andre, 371 Rue Garibaldi, F-69007 Lyon, FR
GOUILLES-BLECHET, Stephanie Marie-Catherine, 23 Rue Henri Gorjus, F-69004 Lyon, FR
NORDGREN, Robert M., 1210 Thornwell Drive, Athens, GA 30606, US
CHARREYRE, Catherine, 42 Rue Ferdinand Gauthier, F-69720 Saint-Laurent de Mure, FR
(74) Harding, Charles Thomas, D Young & Co 120 Holborn, London EC1N 2DY, GB

---

(51) **Int.Cl.[7]: A61K 39/395** (11) **1651267**
A61K 38/20
A61P 35/02
(96) 04776317.2 (96) 2004 06 04
(97) 2006 05 03
(86) US2004017921
(87) WO2005016380
(30) 491371 P, 2003 07 30, US
(54) METHODS OF THERAPY FOR CHRONIC LYMPHOCYTIC LEUKEMIA
(71) CHIRON CORPORATION, Intellectual Property, R338 P.O. Box 8097, Emeryville, CA 94662-8097, US
(72) HURST, Deborah, Chiron Corporation, IP R338, 4560 Horton Street, Emeryville, CA 94608-2916, US
OSTERBORG, Anders, Karolinska Hospital, S-171 76 Stockholm, SE
QUADT, Cornelia, Chiron Corporation, IP R338, 4560 Horton Street, Emeryville, CA 94608-2916, US
WOLIN, Maurice, J., Chiron Corporation, IP R338, 4560 Horton Street, Emeryville, CA 94608-2916, US
MILAN, Sandra, Chiron Corporation, IP R338, 4560 Horton Street, Emeryville, CA 94608-2916, US
(74) UEXKÜLL & STOLBERG, Patentanwälte Beselerstrasse 4, 22607 Hamburg, DE

---

(51) **Int.Cl.[7]: A61K 39/395** (11) **1649870**
A61P 37/00
A61K 47/48
C07K 16/28
(96) 05025637.9 (96) 2000 05 04
(97) 2006 04 26
(30) 133018 P, 1999 05 07, US
139621 P, 1999 06 17, US

(54) Treatment of autoimmune diseases with antagonists which bind to B cell surface markers

(71) GENENTECH, INC., 1 DNA Way, South San Francisco, CA 94080-4990, US
Biogen Idec, Inc., 11011 Torrey Ana Road, San Diego, CA 92121, US

(72) Curd, John G, 128 Reservoir Road, Hillsborough CA 94010, US
Kunkel, Lori A, 7060 Exeter Drive, Oakland CA 94611, US
Grillo-Lopez, Antonio J, 17577 Via del Bravo, Rancho Santa Fe CA 92067, US

(74) Walton, Seán Malcolm, Mewburn Ellis LLP York House, 23 Kingsway, London WC2B 6HP, GB

---

(51) **Int.Cl.[7]: A61K 39/40**
A61K 39/42
A61K 35/74
A61K 31/07
A61K 31/355
A61K 31/59

(11) **1654000**

(96) 04780910.8

(96) 2004 08 12
(97) 2006 05 10

(86) US2004026146
(87) WO2005016383
(30) 495045 P, 2003 08 14, US

(54) COMPOSITIONS AND VACCINES CONTAINING ANTIGEN(S) OF CRYPTOSPORIDIUM PARVUM AND OF ANOTHER PATHOGEN

(71) Merial Limited, 3239 Satellite Blvd., Duluth, GA 30096, US

(72) DAVID, Frederic, Raymond, Marie, 235 Sycamore Drive, Apt. Q-7, Athens, GA 30606, US
MILWARD, Francis, William, 1015 Overlook Drive, Bogart, GA 30622, US

(74) Harding, Charles Thomas, D Young & Co 120 Holborn, London EC1N 2DY, GB

---

(51) **Int.Cl.[7]: A61K 45/06**
A61K 31/47
A61P 35/00

(11) **1648516**

(96) 04801904.6

(96) 2004 07 28
(97) 2006 04 26

(86) US2004024478
(87) WO2005018677
(30) 492132 P, 2003 08 01, US

(54) USE OF COMBINATION OF AN EPIDERMAL GROWTH FACTOR RECEPTOR KINASE INHIBITOR AND CYTOTOXIC AGENTS FOR TREATMENT AND INHIBITION OF CANCER

(71) Wyeth Holdings Corporation, Five Giralda Farms, Madison, NJ 07940, US

(72) GREENBERGER, Lee, Martin, 253 Midland Avenue, Montclair, NJ 07042, US
DISCAFANI-MARRO, Carolyn, Mary, 8 Brookside Avenue, Cortlandt Manor,NY 10567, US
FROST, Philip, 4 Emerson Court, Morris Township, NJ 07960, US

(74) Wileman, David Francis, Wyeth Pharmaceuticals, Huntercombe Lane South, Taplow Maidenhead, Berkshire SL6 OPH, GB

---

(51) **Int.Cl.[7]: A61K 47/32**

(11) **1652535**

(96) 04742064.1

(96) 2004 07 16
(97) 2006 05 03

(86) ES2004000336
(87) WO2005007194

(30) 200301672, 2003 07 16, ES

(54) SEMI-SOLID MUCOADHESIVE FORMULATIONS

(71) Italfarmaco, S.A., San Rafael 3, 28108 Alcobendas (Madrid), ES

(72) ACEBRON FERNANDEZ, Ivaro, c/o San Rafael 3 Alcobendas, E-28108 Madrid, ES
CAMPUZANO GARCIA, Ana, c/o San Rafael 3 Alcobendas, E-28108 Madrid, ES
HERNANDEZ MARTIN, Rosa Maria Faculdad de Farmacia, Univ. del Pais Vasco Paseo de la Universidad n. 7, 01006 Vitoria-Gasteiz, ES
IGARTUA OLAECHEA, Manuela Faculda de Farmacia, Univ. del Pais Vasco Paseo de la Universidad n. 7, 01006 Vitoria-Gasteiz, ES
PEDRAZ MUNOZ, José Luis c/o Lab. de Farmacia, Univ. del Pais Vasco Paseo de la Universidad n. 7, 01006 Vitoria-Gasteiz, ES
RODRIGUEZ GASCON, Alicia c/o Lab. de Farmacia, Univ. del Pais Vasco Paseo de la Universidad n. 7, 01006 Vitoria-Gasteiz, ES

(74) de Justo Vàzquez, Jorge M., Jacobacci & Partners M. & J. de Justo Castellana 128, 28046 Madrid, ES

---

(51) **Int.Cl.[7]: A61K 47/44**
A61K 9/107
A61K 47/14
A61K 31/337

(11) **1648517**

(96) 04741330.7

(96) 2004 07 15
(97) 2006 04 26

(86) EP2004008550
(87) WO2005014048
(30) 03291798, 2003 07 18, EP

(54) SELF-EMULSIFYING AND SELF-MICROEMULSIFYING FORMULATIONS FOR THE ORAL ADMINISTRATION OF TAXOIDS

(71) Aventis Pharma S.A., 20, avenue Raymond Aron, 92160 Antony, FR

(72) PERACCHIA, Maria-Teresa, 18 rue Cuvier, F-75005 PARIS, FR
COTE, Sophie, 22 rue Pasteur, F-92160 ANTONY, FR
GAUDEL, Gilbert, 155 boulevard Vincent Auriol, F-75013 PARIS, FR

(74) Le Pennec, Magali, Aventis Pharma S.A. Brevets 20, Avenue Raymond Aron, F-92165 Antony Cédex, FR

---

(51) **Int.Cl.[7]: A61K 47/48**

(11) **1648519**

(96) 04761574.5

(96) 2004 07 16
(97) 2006 04 26

(86) CA2004001051
(87) WO2005007196
(30) 488144 P, 2003 07 16, US
503279 P, 2003 09 15, US
529406 P, 2003 12 11, US

(54) LIPID ENCAPSULATED INTERFERING RNA

(71) Protiva Biotherapeutics Inc., 100-3480 Gilmore Way, Burnaby, British Columbia V5G 4Y1, CA

(72) MACLACHLAN, Ian, 1812 W. 7th Avenue, Suite 302, Vancouver, British Columbia V6J 1S8, CA
AMBEGIA, Ellen, Grace, 3150 W. 4th Avenue, 302, Vancouver, British Columbia V6K 1R7, CA
HEYES, James, 315 - 651 Moberly Road, Vancouver, British Columbia V5Z 4B2, CA

(74) Campbell, Patrick John Henry, J.A. Kemp & Co., 14 South Square, Gray's Inn, London WC1R 5JJ, GB

(51) **Int.Cl.[7]: A61K 47/48** A61K 38/19 *(11)* **1656952**
(96) 06003415.4 *(96)* 1999 10 15 *(97)* 2006 05 17
(30) 104572 P, 1998 10 16, US
120161 P, 1999 02 16, US
(54) Polymer conjugates of interferon beta-1A and uses thereof
(71) Biogen Idec MA, Inc., 14 Cambridge Center, Cambridge Massachusetts 02142, US
(72) Pepinsky, Blake, 30 Falmouth Road, Arlington MA 02174, US
Runkel, Laura, 37 Lee Street 7, Cambridge MA 02142, US
Brickelmaier, Margot, 20 Pinehurst Drive, Boxford MA 01921, US
Whitty, Adrian, 71 South Mill Street, Hopkinton MA 01748, US
Hochman, Paula, 14 White Avenue, Newton MA 02459, US
(74) Vossius & Partner, Siebertstrasse 4, 81675 München, DE

(51) **Int.Cl.[7]: A61K 48/00** A61K 38/00 C07K 14/47 *(11)* **1648520**
(96) 04737968.0 *(96)* 2004 07 15 *(97)* 2006 04 26
(86) CA2004001036
(87) WO2005007199
(30) 487659 P, 2003 07 16, US
(54) COMPOUNDS AND METHODS FOR DOWNREGULATING THE EFFECTS OF TGF-BETA
(71) Resverlogix, Inc, 202, 279 Midpark Way SE, Calgary, Alberta T2X 1M2, CA
(72) MIHARA, Koichiro, 2012 Ursenbach Road N.W., Calgary, Alberta T2N 4B6, CA
WONG, Norman, C. W., 616 Edgemont Bay N.W., Calgary, Alberta T3A 2K8, CA
LEBIODA, Kenneth, 216 Elbow Ridge Haven S. W., Calgary, Alberta T3Z 3T2, CA
TUCKER, Joe, 1016 23rd Avenue N.W., Calgary, Alberta T2M 1T6, CA
(74) Vossius & Partner, Siebertstrasse 4, 81675 München, DE

(51) **Int.Cl.[7]: A61L 2/04** A61L 2/07 B01J 2/00 B01J 3/00 A61K 9/00 F16J 15/00 *(11)* **1658100**
(96) 04768133.3 *(96)* 2004 08 19 *(97)* 2006 05 24
(86) GB2004003574
(87) WO2005018687
(30) 0319500, 2003 08 19, GB
(54) PARTICLE-SIZE REDUCTION APPARATUS AND USE THEREOF
(71) Resolution Chemicals Limited, Wedgwood Way, Stevenage, Hertfordshire SG1 4QT, GB
(72) GREENWOOD, Alan Kenneth, Resolution Chemicals Ltd., Wedgwood Way, Stevenage, Hertfordshire SG1 4QT, GB
BHATARAH, Parveen, Resolution Chemicals Ltd., Wedgwood Way, Stevenage, Hertfordshire SG1 4QT, GB
HEMBRA, Gary, Resolution Chemicals Ltd., Wedgwood Way, Stevenage, Hertfordshire SG1 4QT, GB
McHATTIE, Derek, Resolution Chemicals Ltd., Wedgwood Way, Stevenage, Hertfordshire SG1 4QT, GB
(74) Hamer, Christopher K., Mathys & Squire 120 Holborn, London EC1N 2SQ, GB

(51) **Int.Cl.[7]: A61M 5/20** *(11)* **1648540**
(96) 04762497.8 *(96)* 2004 07 23 *(97)* 2006 04 26
(86) DE2004001649
(87) WO2005011780
(30) 20311996, 2003 08 01, DE
(54) INJECTION DEVICE
(71) Schering Aktiengesellschaft, Müllerstrasse 178, 13342 Berlin, DE
(72) WEBER, Wilfried, Am Stücklesberg 10, 72296 Schopfloch, DE
(74) Frank, Gerhard, Patentanwälte, Mayer Frank Schön, Schwarzwaldstrasse 1A, 75173 Pforzheim, DE

(51) **Int.Cl.[7]: A61M 11/00** A61M 11/08 A61M 16/16 C11D 3/02 C11D 7/06 B08B 3/04 *(11)* **1648542**
(96) 04778814.6 *(96)* 2004 07 21 *(97)* 2006 04 26
(86) US2004023466
(87) WO2005011783
(30) 491677 P, 2003 07 31, US
(54) PHARMACEUTICAL METERED DOSE INHALER AND METHODS RELATING THERETO
(71) GLAXO GROUP LIMITED, Glaxo Wellcome House, Berkeley Avenue, Greenford, Middlesex UB6 0NN, GB
Munro, Alexander John Murray, GlaxoSmithKline Research & Development Park Road, Ware, Hertfordshire SG12 0DP, GB
(72) GODFREY, Anne, Pauline, GlaxoSmithKline, Research & Development, Park Road, Ware, Hertfordshire SG120DP, GB
(74) Rice, Jason Neale, GlaxoSmithKline, Corporate Intellectual Property, 980 Great West Road, Brentford, Middlesex TW8 9GS, GB

(51) **Int.Cl.[7]: A61M 11/04** *(11)* **1656171**
(96) 04780193.1 *(96)* 2004 08 04 *(97)* 2006 05 17
(86) US2004025313
(87) WO2005016421
(30) 492630 P, 2003 08 04, US
(54) SUBSTRATES FOR DRUG DELIVERY DEVICE AND METHODS OF PREPARING AND USE
(71) Alexza Pharmaceuticals, Inc., 1020 East Meadow Circle, Palo Alto CA 94303, US
(72) BENNETT, Bryson, 1335 Montecito Avenue 48, Mountain View, CA 94303, US
HALE, Ron, L., 17085 Skyline Boulevard, Woodside, CA 94062, US
LU, Amy, T., 1090 Valley View Court, Los Altos, CA 94024, US
MYERS, Daniel, J., 1599 Morgan Street, Mountain View, CA 94043, US
RABINOWITZ, Joshua, D., 750 N. Shoreline Boulevard 98, Mountain View, CA 94043, US
SHARMA, Krishnamohan, 610 Park View Drive 209, Santa Clara, CA 95054, US
WENSLEY, Martin, J., 88 King Street, 618, San Francisco, CA 94107, US
(74) Clegg, Richard Ian, Mewburn Ellis LLP York House 23 Kingsway, London WC2B 6HP, GB

(51) **Int.Cl.[7]: A61M 15/00** *(11)* **1651296**
(96) 04763425.8 *(96)* 2004 07 21 *(97)* 2006 05 03

(86) EP2004008235
(87) WO2005014089
(30) 0317374, 2003 07 24, GB
(54) MEDICAMENT DISPENSER
(71) GLAXO GROUP LIMITED, Glaxo Wellcome House, Berkeley Avenue, Greenford, Middlesex UB6 0NN, GB
(72) AUGUSTYN, Stephen, 11 Gatcombe, Great Holm, Milton Keynes Buckinghamshire MK8 9EA, GB
CROSBY, Gary Thomas, GlaxoSmithKline, Park Road, Ware Hertfordshire SG12 0DP, GB
DAVIES, Michael Birsha, GlaxoSmithKline, Park Road, Ware Hertfordshire SG12 0DP, GB
HARVEY, Stephen James, GlaxoSmithKline, Park Road, Ware Hertfordshire SG12 0DP, GB
PALMER, Mark Gregory, GlaxoSmithKline, Park Road, Ware Hertfordshire SG12 0DP, GB
RAND, Paul Kenneth, GlaxoSmithKline, Park Road, Ware Hertfordshire SG12 0DP, GB
WILSON, Alan Anthony, GlaxoSmithKline, Park Road, Ware Hertfordshire SG12 0DP, GB
(74) Rice, Jason Neale, GlaxoSmithKline Corporate Intellectual Property (CN925.1) 980 Great West Road, GB-Brentford, Middlesex TW8 9GS, GB

---

(51) **Int.Cl.[7]: A61M 16/04** *(11)* **1651297**
(96) 03817595.6 *(96)* 2003 07 28
(97) 2006 05 03
(86) BR2003000109
(87) WO2005009522
(54) A PROBE FOR MEDICAL USE
(71) Gonzaga Granja Filho, Luiz, Rua Muniz Tavares, 147/801, 52050-170 Recife, PE, BR
(72) Gonzaga Granja Filho, Luiz, Rua Muniz Tavares, 147/801, 52050-170 Recife, PE, BR
(74) Haslam, Simon David, Abel & Imray, 20, Red Lion Street, London WC1R 4PQ, GB

---

(51) **Int.Cl.[7]: A61M 37/00** *(11)* **1654030**
A61B 17/20
A61B 10/00
(96) 04780069.3 *(96)* 2004 08 03
(97) 2006 05 10
(86) US2004025168
(87) WO2005016440
(30) 492610 P, 2003 08 04, US
(54) METHOD AND DEVICE FOR ENHANCING TRANSDERMAL AGENT FLUX
(71) ALZA CORPORATION, 1900 Charleston Road, M10-3B, P.O. Box 7210, Mountain View, CA 94039-7210, US
(72) WONG, Patrick, S., L., 1533 Burlingame Avenue, Burlingame, CA 94010, US
DADDONA, Peter, 35 Anderson Way, Menlo Park, CA 94025, US
(74) Williams, Paul Edwin, Ablett & Stebbing Caparo House 101-103 Baker Street, London W1U 6FQ, GB

---

(51) **Int.Cl.[7]: A61M 37/00** *(11)* **1656178**
A61B 17/20
A61B 10/00
(96) 04780070.1 *(96)* 2004 08 03
(97) 2006 05 17
(86) US2004025169
(87) WO2005016441
(30) 492610 P, 2003 08 04, US
(54) METHOD AND DEVICE FOR ENHANCING TRANSDERMAL AGENT FLUX
(71) ALZA CORPORATION, 1900 Charleston Road, P.O. Box 7210, Building M10-3, Mountain View, CA 94039-7210, US
(72) WONG, Patrick, S., L., 1533 Burlingame Ave., Burlingame, CA 94010, US
DADDONA, Peter, 35 Anderson Way, Menlo Park, CA 94025, US
(74) Williams, Paul Edwin, Ablett & Stebbing Caparo House 101-103 Baker Street, London W1U 6FQ, GB

---

(51) **Int.Cl.[7]: A61N 1/00** *(11)* **1648553**
A61N 1/18
A61N 1/20
A61N 1/22
A61N 1/24
A61N 1/26
(96) 04755993.5 *(96)* 2004 06 24
(97) 2006 04 26
(86) US2004020207
(87) WO2005002663
(30) 480890 P, 2003 06 24, US
(54) APPARATUS AND METHOD FOR BIOELECTRIC STIMULATION, HEALING ACCELERATION, PAIN RELIEF, OR PATHOGEN DEVITALIZATION
(71) Healthonics, Inc, 3106 Vinings Ridge Drive, Atlanta, GA 30339, US
(72) KRONBERG, James, W., 108 Independent Blvd., Aiken, SC 29803, US
(74) Stevens, Ian Edward, Eric Potter Clarkson LLP Park View House 58 The Ropewalk, Nottingham NG1 5DD, GB

---

(51) **Int.Cl.[7]: A61P 3/04** *(11)* **1648564**
A61P 9/00
A61P 9/10
A61P 3/10
(96) 04779377.3 *(96)* 2004 07 28
(97) 2006 04 26
(86) US2004024311
(87) WO2005011812
(30) 492100 P, 2003 08 01, US
(54) CYANOAMIDE COMPOUNDS USEFUL AS MALONYL-COA DECARBOXYLASE INHIBITORS
(71) CHUGAI SEIYAKU KABUSHIKI KAISHA, 5-1, Ukima 5-chome, Kita-ku, Tokyo, 115-8543, JP
(72) KAFKA, Mark, D., 7826 Camino Noguera, San Diego, CA 92122, US
WILSON, Mark, E., 117 N. Kalbaugh St., Ramona, CA 92065, US
RUSSELL, Anna, 320 Woodmeadow Ln., Ramona, CA 92065, US
LOPASCHUK, Gary, D., 9 Promontory Point, Edmonton, Alberta T6R 1H4, CA
DYCK, Jason, R., 37-52147 Range Road 231, Sherwood Park, Alberta T8B 1A4, CA
(74) Modiano, Micaela Nadia, Modiano, Josif, Pisanty & Staub Ltd., Baaderstrasse 3, 80469 München, DE

---

(51) **Int.Cl.[7]: A61P 25/00** *(11)* **1648567**
A61P 9/10
A61K 31/683
(96) 04778835.1 *(96)* 2004 07 20
(97) 2006 04 26
(86) US2004023509
(87) WO2005009540

(30) 489198 P, 2003 07 21, US
527056 P, 2003 12 03, US
(54) PERINATAL HYPOXIC-ISCHEMIC BRAIN DAMAGE TREATMENT
(71) Vasogen Ireland Limited, Shannon Airport House, Shannon, County Clare, IE
(72) PALMER, Charles, 660 Appenzell Drive, Hummelstown, PA 17036, US
(74) Brown, David Leslie, HASELTINE LAKE, Redcliff Quay 120 Redcliff Street, Bristol BS1 6HU, GB

---

(51) **Int.Cl.[7]: A61P 31/10**
A61K 38/14
A61K 38/12
(11) **1654036**
(96) 04778676.9
(96) 2004 07 21
(97) 2006 05 10
(86) US2004023289
(87) WO2005018743
(30) 489173 P, 2003 07 22, US
(54) USE OF AN ECHINOCANDIN ANTIFUNGAL AGENT IN COMBINATION WITH A GLYCOPEPTIDE ANTIBACTERIAL AGENT
(71) Theravance, Inc., 901 Gateway Boulevard, South San Francisco, CA 94080, US
(72) KANIGA, Koné, 29501 Holyoke Avenue, Hayward, CA 94544, US
(74) Hay, Martin Alexander, Martin A. Hay & Co. 13 Queen Victoria Street, Macclesfield Cheshire SK11 6LP, GB

---

(51) **Int.Cl.[7]: A63B 27/00**
(11) **1654040**
(96) 04738123.1
(96) 2004 08 02
(97) 2006 05 10
(86) CH2004000483
(87) WO2005016461
(30) 03018479, 2003 08 14, EP
(54) LIFTING AUXILIARY
(71) M+F Ingenieur Beratungs AG, Blumenfeldstrasse 51, 8046 Zürich, CH
(72) MAURER, Wilhelm, Talacherring 15, CH-8103 Unterengstringen, CH
MAURER, Andreas, Blumenfeldstrasse 55, CH-8046 Zürich, CH
MAURER, Peter, Rebhaldenweg 3, CH-7000 Chur, CH
BLABOL, Eveline, Kastellstrasse 13, CH-8107 Buchs ZH, CH
MOSETTI, Pascal, Neumattenweg 19, CH-5702 Niederlenz, CH
(74) Irniger, Ernst, Troesch Scheidegger Werner AG, Schwäntenmos 14, 8126 Zumikon, CH

---

(51) **Int.Cl.[7]: A63F 5/04**
(11) **1648577**
(96) 04737457.4
(96) 2004 06 23
(97) 2006 04 26
(86) AU2004000835
(87) WO2004112925
(30) 2003903189, 2003 06 23, AU
(54) GAMING APPARATUS AND SYSTEMS
(71) Dynamite Games Pty Ltd, Level 2, 1-3 taylor Street, Darlinghurst, NSW 2010, AU
(72) ELLIS, Benjamin, James, 26 Pearson Street, Wentworthville, NSW 2145, AU
(74) Fox-Male, Nicholas Vincent Humbert, Eric Potter Clarkson LLP Park View House 58 The Ropewalk, Nottingham NG1 5DD, GB

---

(51) **Int.Cl.[7]: B01D 53/22**
B01D 71/02
B01J 21/18
(11) **1648591**
(96) 04741349.7
(96) 2004 08 02
(97) 2006 04 26
(86) EP2004008641
(87) WO2005011844
(30) 10335130, 2003 07 31, DE
PCT/EP20/04000077, 2004 01 08, WO
(54) SUPPORT FOR IMMOBILISING CATALYTICALLY ACTIVE UNITS
(71) Blue Membranes GmbH, Rheingaustrasse 190-196, Industriepark G 359, 65203 Wiesbaden, DE
(72) RATHENOW, Jörg, Freiherr-von-Stein-Strasse 33, 65817 Eppstein, DE
KUNSTMANN, Jürgen, Kronthaler Strasse 38, 65812 Bad Soden, DE
BAN, Andreas, Herdweg 69, 64285 Darmstadt, DE
ASGARI, Sohéil, Sonnenbergstrasse 5, 65193 Wiesbaden, DE
(74) Maiwald Patentanwalts GmbH, Elisenhof, Elisenstrasse 3, 80335 München, DE

---

(51) **Int.Cl.[7]: B01D 53/46**
B01D 53/86
(11) **1654051**
(96) 04740877.8
(96) 2004 07 09
(97) 2006 05 10
(86) EP2004007598
(87) WO2005007273
(30) 10332565, 2003 07 11, DE
10343342, 2003 09 12, DE
(54) METHOD AND DEVICE FOR AIR-CONDITIONING A ROOM WITH AN AIR MIXTURE HAVING A LOWERED OXYGEN PARTIAL PRESSURE
(71) Jahn, Axel, Dr., Im Schwarzen Grund 17, 14195 Berlin, DE
(72) Jahn, Axel, Dr., Im Schwarzen Grund 17, 14195 Berlin, DE
(74) Reinstädler, Diane, Anwaltskanzlei Gulde Hengelhaupt Ziebig & Schneider Wallstrasse 58/59, 10179 Berlin, DE

---

(51) **Int.Cl.[7]: B01J 13/02**
B01J 13/16
B01J 27/185
(11) **1654055**
(96) 04768067.3
(96) 2004 08 13
(97) 2006 05 10
(86) GB2004003504
(87) WO2005016510
(30) 0319071, 2003 08 14, GB
(54) MICROENCAPSULATED CATALYST-LIGAND SYSTEM, METHODS OF PREPARATION AND METHODS OF USE THEREOF
(71) Avecia Pharmaceuticals Limited, P.O. Box 42, Hexagon Tower, Blackley, Manchester M9 8ZS, GB
(72) PEARS, David Alan, PO Box 42, Hexagon House, Blackley, Manchester M9 8ZS, GB
TREACHER, Kevin Edward, PO Box 42, Hexagon House, Blackley, Manchester M9 8ZS, GB
NISAR, Mohammed, PO Box 42, Hexagon House, Blackley, Manchester M9 8ZS, GB
(74) Harrison Goddard Foote, Belgrave Hall Belgrave Street, GB-Leeds LS2 8DD, GB

---

(51) **Int.Cl.[7]: B01J 13/04**
B01J 2/06
B01J 8/00
C12N 11/04
(11) **1651341**

(96) 04741243.2 *(96)* 2004 07 23
(97) 2006 05 03
(86) EP2004008260
(87) WO2005011857
(30) 10334371, 2003 07 25, DE
(54) REACTOR BOTTOM
(71) Bavarian Nordic A/S, Bögeskovvej 9, 3490 Kvistgaard, DK
(72) ENGEL, Alexander, Würzburger Str. 44, 97204 Höchberg, DE
(74) Konnerth, Dieter Hans, Wiese & Konnerth Georgenstrasse 6, 82152 Planegg, DE

---

(51) **Int.Cl.[7]: B01L 3/00** *(11)* **1648608**
(96) 04757022.1 *(96)* 2004 07 15
(97) 2006 04 26
(86) US2004022773
(87) WO2005010487
(30) 623436, 2003 07 18, US
(54) REACTION CUVETTE HAVING ANTI-WICKING FEATURES FOR USE IN AN AUTOMATIC CLINICAL ANALYZER
(71) DADE BEHRING INC., 1717 Deerfield Road, Deerfield, Illinois 60015, US
(72) LEE, Ching-Cherng, 122 Country Flower Road, Newark, DE 19711, US
HUYNH-BA, Thai, 32 Forest Ridge, Newark, DE 19711, US
PHILLIPS, Donald, Richard, 717 South Harmony Road, Newark, DE 19713, US
EVERS, Timothy, Patrick, 616 Hyde Run Drive, Wilmington, DE 19808, US
(74) Zounek, Nikolai, Zounek Plate Schweitzer Patentanwaltskanzlei Rheingaustrasse 196, 65203 Wiesbaden, DE

---

(51) **Int.Cl.[7]: B01L 3/00** B01L 3/02 B01L 9/00 *(11)* **1648609**
(96) 04778342.8 *(96)* 2004 07 15
(97) 2006 04 26
(86) US2004022791
(87) WO2005010488
(30) 623354, 2003 07 18, US
(54) LIQUID SAMPLING PROBE AND CLEANING FLUIDICS SYSTEM
(71) DADE BEHRING INC., 1717 Deerfield Road, Deerfield, Illinois 60015, US
(72) DUNFEE, William, David, 536 Penn Manor Drive, Newark, DE 19711, US
(74) Zounek, Nikolai, Patentanwaltskanzlei Zounek, Industriepark Kalle-Albert, Rheingaustrasse 190-196, 65203 Wiesbaden, DE

---

(51) **Int.Cl.[7]: B01L 3/02** *(11)* **1654067**
(96) 04756919.9 *(96)* 2004 07 12
(97) 2006 05 10
(86) US2004022385
(87) WO2005007289
(30) 486479 P, 2003 07 11, US
(54) APPARATUS AND METHODS FOR LIQUID SAMPLE HANDLING BASED ON CAPILLARY ACTION
(71) Genomic Solutions, Inc., 4355 Varsity Drive, Suite E, Ann Arbor, MI 48108, US
(72) CLARK, Jay, Roger, 17851 Sky Park Circle, Irvine, CA 92614, US
CHURCHILL, Carl, 10312 Tanners Mill Pl., Raleigh, NC 27614-7718, US
(74) Cheyne, John Robert Alexander M., HASELTINE LAKE, Redcliff Quay 120 Redcliff Street, Bristol BS1 6HU, GB

---

(51) **Int.Cl.[7]: B01L 9/00** *(11)* **1648612**
(96) 04757037.9 *(96)* 2004 07 15
(97) 2006 04 26
(86) US2004022793
(87) WO2005009615
(30) 622435, 2003 07 18, US
(54) MAGAZINE FOR INVENTORYING REACTION CUVETTES IN AN AUTOMATIC ANALYZER
(71) DADE BEHRING INC., 1717 Deerfield Road, Deerfield, Illinois 60015, US
(72) HUYNH-BA, Thai, 32 Forest Ridge, Newark, DE 19711, US
DEVLIN, William, Jackson, Sr., 311 Clearfield Drive, Lincoln University, PA 19352, US
EICHINGER, Daniel, Bernard, P.O. Box 98, New London, PA 19360, US
EVERS, Timothy, Patrick, 616 Hyde Run Drive, Wilmington, DE 19808, US
(74) Zounek, Nikolai, Zounek Plate Schweitzer Patentanwaltskanzlei Rheingaustrasse 196, 65203 Wiesbaden, DE

---

(51) **Int.Cl.[7]: B08B 3/02** B08B 9/027 B08B 9/093 *(11)* **1648624**
(96) 04778379.0 *(96)* 2004 07 15
(97) 2006 04 26
(86) US2004022841
(87) WO2005010490
(30) 623360, 2003 07 18, US
(54) METHOD FOR SELECTIVELY WASHING USED REACTION CUVETTES IN AN AUTOMATIC ANALYZER
(71) DADE BEHRING INC., 1717 Deerfield Road, Deerfield, Illinois 60015, US
(72) LEE, Ching-Cherng, 122 Country Flower Road, Newark, DE 19711, US
PHILLIPS, Donald, Richard, Sr., 717 South Harmony Road, Newark, DE 19713, US
LEWIS, Arnold, Lloyd, 13 Paynter Street, Bear, DE 19701, US
DEVLIN, William, Jackson, Sr., 311 Clearfield Drive, Lincoln University, PA 19352, US
(74) Zounek, Nikolai, Zounek Plate Schweitzer Patentanwaltskanzlei Rheingaustrasse 196, 65203 Wiesbaden, DE

---

(51) **Int.Cl.[7]: B09B 1/00** E02D 31/00 B03B 9/06 B02C 13/18 B09B 3/00 B07B 4/06 *(11)* **1656221**
(96) 04763963.8 *(96)* 2004 08 10
(97) 2006 05 17
(86) EP2004008948
(87) WO2005018840
(30) 10337375, 2003 08 13, DE
(54) DISPOSAL AREA FOR STORING SUBSTANCES, COMPOSITE SUBSTANCES OR MIXTURES THEREOF, METHOD FOR TREATING THE SAME, AND CORRESPONDING DEVICE

(71) Muther, Christoph, Büelstrasse 29, 6052 Hergiswil, CH
(72) Muther, Christoph, Büelstrasse 29, 6052 Hergiswil, CH
(74) Nüsse, Stephan, Hiebsch Behmann Nüsse Heinrich-Weber-Platz 1, 78224 Singen, DE

---

(51) **Int.Cl.[7]: B22D 27/04** C22F 1/00 C30B 21/00 *(11)* **1648636**
(96) 03735752.2 *(96)* 2003 07 03 *(97)* 2006 04 26
(86) FI2003000538
(87) WO2005002762
(54) METHOD FOR PRODUCING MAGNETICALLY ACTIVE SHAPE MEMORY METAL ALLOY
(71) Outokumpu Technology Oy, Riihitontuntie 7, 02200 Espoo, FI
(72) SUORTTI, Tuija, Tammiharäntie 6, FIN-28200 Pori, FI
JÄRVI, Juha, Kaunokkitie 4, FIN-28400 Ulvila, FI
TASKINEN, Pekka, Pensastaskuntie 28, FIN-28220 Pori, FI
(74) Zipse + Habersack, Wotanstrasse 64, 80639 München, DE

---

(51) **Int.Cl.[7]: B23B 5/02** *(11)* **1648639**
(96) 04757036.1 *(96)* 2004 07 15 *(97)* 2006 04 26
(86) US2004022792
(87) WO2005010489
(30) 488336 P, 2003 07 18, US
862507, 2004 06 07, US
(54) AUTOMATED MULTI-DETECTOR ANALYZER
(71) DADE BEHRING INC., 1717 Deerfield Road, Deerfield, Illinois 60015, US
(72) CHOW, Allan, Tit-Shing, 109 Banbury Drive, Wilmington, DE 19803, US
DEVLIN, William, Jackson, Sr., 311 Clearfield Drive, Lincoln University, PA 19352, US
EVERS, Timothy, Patrick, 616 Hyde Run Drive, Wilmington, DE 19808, US
THOMPSON, David, Russell, 515 Silver Fox Road, Kennett Square, PA 19348, US
(74) Zounek, Nikolai, Zounek Plate Schweitzer Patentanwaltskanzlei Rheingaustrasse 196, 65203 Wiesbaden, DE

---

(51) **Int.Cl.[7]: B27K 3/15** *(11)* **1658162**
(96) 04775031.0 *(96)* 2004 08 13 *(97)* 2006 05 24
(86) NO2004000247
(87) WO2005016606
(30) 20033639, 2003 08 15, NO
(54) WOOD TREATING FORMULATION
(71) Wood Polymer Technologies ASA, c/o Innovation P.O. Box 1431 Vika, 0115 Oslo, NO
(72) SCHNEIDER, Marc, H., 999 Clements Drive, Fredericton, New Brunswick E3A 7J3, CA
(74) Briddes, Sam, Onsagers Ltd c/o Innovation Norway 5 Lower Regent Street, London SW1Y 4LR, GB

---

(51) **Int.Cl.[7]: B29C 39/00** C04B 26/00 *(11)* **1648673**
(96) 04707037.0 *(96)* 2004 01 30 *(97)* 2006 04 26
(86) US2004002712
(87) WO2005014256
(30) 486313 P, 2003 07 11, US
(54) COMPOSITE MATERIAL HAVING THE APPEARANCE OF NATURAL STONE
(71) COSENTINO, S.A., C/ Francisco Martinez, no 2, 04867 Macael (Almeria), ES
(72) ONG, Ivan, W., 5425 Cedworth Drive, Charlotte, NC 28210, US
WALKER, Gerald, W., 7 Sugarway Riverside, Peterborough PE2 9RL, GB
(74) Primo de Rivera y Urquijo, Jose A., General Martinez Campos, 51, 28010 Madrid, ES

---

(51) **Int.Cl.[7]: B29C 45/27** B29C 45/28 *(11)* **1592541**
(96) 03815670.9 *(96)* 2003 02 04 *(97)* 2006 05 24
(86) CA2003000143
(87) WO2004069517
(54) HOT RUNNER MANIFOLD SYSTEM
(71) HUSKY INJECTION MOLDING SYSTEMS LTD., AMC/IP Group, 500 Queen Street South, Bolton, Ontario L7E 5S5, CA
(72) SERNIUCK, Nicholas, 2288 Kingsmill Crescent, Oakville, Ontario L6M 3X9, CA
KNAPP, John, 600 Route 108 North, Jeffersonville, VT 05464, US
BOUTI, Abdeslam, 81 Comstock Road, Swanton, VT 05488, US
JENKO, Edward, J., 100 Lamore Road, Essex Junction, VT 05452, US
(74) Dearling, Bruce Clive, Husky Injection Molding Systems SA Technical Center Zone Industrielle Riedgen B.P. 93, 3401 Dudelange, LU

---

(51) **Int.Cl.[7]: B29C 45/38** B29C 45/26 B29C 45/27 B29D 17/00 G11B 7/26 B29C 37/02 *(11)* **1656244**
(96) 99948756.4 *(96)* 1999 09 15 *(97)* 2006 05 17
(86) EP1999006822
(87) WO2000016957
(30) 19842899, 1998 09 18, DE
19854736, 1998 11 27, DE
(54) SHAPING TOOL FOR INFORMATION CARRIER DISC BLANKS
(71) Röhm GmbH & Co. KG, Kirschenallee, 64293 Darmstadt, DE
(72) ZIETEK, Michael, Carlo-Mierendorff-Strasse 30, D-64372 Ober-Ramstadt, DE
SCHWARZ, Harry, An der Johanniskirche 39, D-33334 Gütersloh, DE
ALBRECHT, Klaus, Vogelsbergstrasse 20, D-55129 Mainz-Hechtsheim, DE
BLASS, Rudolf, Jacob-Jung-Strasse 32, D-64291 Darmstadt, DE
HÖSS, Werner, Hohe Bergstrasse 43, D-63150 Heusenstamm, DE
KRESS, Hans-Jürgen, Richard-Strauss-Strasse 3a, D-68782 Brühl, DE
WICKER, Michael, Stettbacher Tal 2A, D-64342 Seeheim-Jugenheim, DE

---

(51) **Int.Cl.[7]: B29C 70/70** B29C 70/86 B29D 24/00 B29D 31/00 *(11)* **1654110**
(96) 04766425.5 *(96)* 2004 08 05 *(97)* 2006 05 10

(86) EP2004051720
(87) WO2005011964
(30) 10336461, 2003 08 05, DE
(54) BEARING STRUCTURE
(71) Wobben, Aloys, Argestrasse 19, 26607 Aurich, DE
(72) Wobben, Aloys, Argestrasse 19, 26607 Aurich, DE
(74) Eisenführ, Speiser & Partner, Patentanwälte Rechtsanwälte Postfach 10 60 78, 28060 Bremen, DE

---

(51) **Int.Cl.[7]: B32B 27/34**
B32B 27/36
D02G 3/00
(11) **1648700**
(96) 03818239.0
(96) 2003 12 18
(97) 2006 04 26
(86) US2003040385
(87) WO2005016644
(30) 633026, 2003 08 01, US
(54) FIBER REINFORCEMENT MATERIAL, PRODUCTS MADE THEREFROM, AND METHOD FOR MAKING THE SAME
(71) Forta Corporation, 100 Forta Drive, Grove City, PA 16127-9990, US
(72) LOVETT, Jeffrey, B., 142A Eakin Road, Harrisville, PA-16038, US
BIDDLE, Daniel, T., 14 Schmidt Road, Grove City, PA-16127, US
PITTS, Charles, H., Jr., 5272 Shoreline Circle, Lake forest, FL-32771, US
(74) Parry, Simon James, Forrester & Boehmert, Pettenkoferstrasse 20-22, 80336 München, DE

---

(51) **Int.Cl.[7]: B44F 1/06**
B44C 1/22
B29C 33/38
B44B 3/00
G06F 17/50
G05B 19/4099
(11) **1656262**
(96) 04767981.6
(96) 2004 08 06
(97) 2006 05 17
(86) GB2004003379
(87) WO2005014306
(30) 0318569, 2003 08 07, GB
(54) METHOD AND APPARATUS FOR PRODUCING AN ARTICLE FOR DISPLAYING AN IMAGE
(71) Dakowski, Julian, 47 Hardy Road, London SW19 1JA, GB
(72) Dakowski, Julian, 47 Hardy Road, London SW19 1JA, GB
(74) Setna, Rohan P., Boult Wade Tennant Verulam Gardens 70 Gray's Inn Road, GB-London WC1X 8BT, GB

---

(51) **Int.Cl.[7]: B60B 31/02**
B60B 29/00
(11) **1656263**
(96) 03818314.1
(96) 2003 12 05
(97) 2006 05 17
(86) KR2003002671
(87) WO2005018955
(30) 2003026803, 2003 08 20, KR
2003026804, 2003 08 20, KR
(54) GUARD DEVICE FOR ESCALATOR HANDRAIL
(71) I&K International Co., Ltd., 3rd Floor, Jinwoo Building 48-4, Nonhyun-dong, Gangnam-gu, Seoul, KR
(72) KIM, Jong-Sook, Bundang-dong 120-4, Bundang-gu, Seongnam-si, Gyeonggi-do 463-832, KR
(74) Zech, Stefan Markus, Meissner, Bolte & Partner GbR Widenmayerstrasse 48, 80538 München, DE

---

(51) **Int.Cl.[7]: B62C 1/06**
(11) **1656291**
(96) 04786518.3
(96) 2004 08 17
(97) 2006 05 17
(86) US2004026711
(87) WO2005016720
(30) 643133, 2003 08 18, US
(54) LOADING SYSTEM FOR SECURING CARGO IN THE BED OF A VEHICLE
(71) RAYTHEON COMPANY, 870 Winter Street, Waltham, Massachusetts 02451-1449, US
(72) ANTONELLI, Robert, 1300 Douglas Road, Huntsville, AL 35806, US
HARPER, David, 7584 Old Madison Park, Apt. 109, Huntsville, AL 35806, US
PAPE, Dennis, M., 1213 Timberland Drive, Decatur, AL 35603, US
REED, Wayne, L., 12048 West Ridge Drive, Huntsville, AL 35810, US
SEEMAN, Richard, W., 127 Huntington Circle, Madison, AL 35758, US
(74) Jones, Graham Henry, Graham Jones & Company 77 Beaconsfield Road, Blackheath, London SE3 7LG, GB

---

(51) **Int.Cl.[7]: B62D 65/00**
B65G 49/04
B62D 65/18
(11) **1657144**
(96) 06002288.6
(96) 2002 02 20
(97) 2006 05 17
(54) Device for the treatment of workpieces, in particular vehicle bodies
(71) Dürr Systems GmbH, Otto-Dürr-Strasse 8, 70435 Stuttgart, DE
(72) Kreuzer, Bernd, Hauptstrasse 4, 36341 Lauterbach, DE
Föttinger, Manfred, Grosser Steinweg 7, 35390 Giessen, DE
(74) HOFFMANN EITLE, Patent- und Rechtsanwälte Arabellastrasse 4, 81925 München, DE

---

(51) **Int.Cl.[7]: B64C 27/20**
A63H 29/22
B64C 39/02
(11) **1656294**
(96) 04767383.5
(96) 2004 06 18
(97) 2006 05 17
(86) FR2004001524
(87) WO2004113166
(30) 0307364, 2003 06 18, FR
(54) GYROPTER HAVING INCREASED SAFETY
(71) GUILHOT-GAUDEFFROY, Michel, 16, rue Fertile Plaine, 93330 Neuilly sur Marne, FR
(72) GUILHOT-GAUDEFFROY, Michel, 16, rue Fertile Plaine, 93330 Neuilly sur Marne, FR

---

(51) **Int.Cl.[7]: B65B 1/28**
B65D 33/16
(11) **1648773**
(96) 04762565.2
(96) 2004 07 30
(97) 2006 04 26
(86) DE2004001720
(87) WO2005012089
(30) 10335325, 2003 08 01, DE
(54) COUPLING CLOSURES AND DOCKING DEVICES COMPRISING SAID COUPLING CLOSURES
(71) GEA Buck Valve GmbH, Mauchener Strasse 14, 79379 Müllheim, DE

(72) KOCH, Martin, Johanniterweg 1, 79395 Neuenburg-Grissheim, DE
STOYE, Joachim, Johanniterweg 2a, 79395 Neuenburg-Grissheim, DE
VOGLER, Stefan, Boxgraben 64, 52065 Aachen, DE
(74) Metten, Karl-Heinz, Forrester & Boehmert, Pettenkoferstrasse 20-22, 80336 München, DE

---

(51) **Int.Cl.[7]: B65D 1/00** *(11)* **1651524**
(96) 04776808.0 *(96)* 2004 06 19
(97) 2006 05 03
(86) US2004019665
(87) WO2004113182
(30) 0314443, 2003 06 20, GB
(54) CARTON AND CARTON BLANK THEREFOR
(71) MeadWestvaco Packaging Systems LLC, One High Ridge Park, Stamford, Connecticut 06905, US
(72) AUCLAIR, Jean-Michel, 230, Route de Chatellerault, F-36000 Chateauroux, FR
(74) Hepworth, John Malcolm, Hepworth Lawrence Bryer & Bizley Bloxam Court Corporation Street, Rugby Warwickshire CV21 2DU, GB

---

(51) **Int.Cl.[7]: B65D 1/00** *(11)* **1648780**
(96) 04762566.0 *(96)* 2004 07 30
(97) 2006 04 26
(86) DE2004001721
(87) WO2005012104
(30) 10335325, 2003 08 01, DE
(54) MULTIPLE COUPLING CLOSURES AND MULTIPLE DOCKING DEVICES CONTAINING SAID COUPLING CLOSURES
(71) GEA Buck Valve GmbH, Mauchener Strasse 14, 79379 Müllheim, DE
(72) KOCH, Martin, Johanniterweg 1, 79395 Neuenburg-Grissheim, DE
STOYE, Joachim, Johanniterweg 2a, 79395 Neuenburg-Grissheim, DE
VOGLER, Stefan, Boxgraben 64, 52065 Aachen, DE
(74) Metten, Karl-Heinz, Forrester & Boehmert, Pettenkoferstrasse 20-22, 80336 München, DE

---

(51) **Int.Cl.[7]: B65D 1/32** *(11)* **1650130**
(96) 04025034.2 *(96)* 2004 10 21
(97) 2006 04 26
(54) Container
(71) ARTA PLAST AB, Antennvägen 1a, 135 48 Tyresö, SE
(72) Steg, Henning, Höglidsvägen 50 a, 135050 Tyreso, SE
(74) Niedmers, Ole, propindus Patentanwälte NIEDMERS JAEGER KÖSTER Van-der-Smissen-Strasse 3, 22767 Hamburg, DE

---

(51) **Int.Cl.[7]: B65D 41/48** *(11)* **1654166**
(96) 04737406.1 *(96)* 2004 08 04
(97) 2006 05 10
(86) AT2004000276
(87) WO2005014415
(30) 12482003, 2003 08 07, AT
(54) CLOSURE FOR A CONTAINER
(71) PEZ International AG, Eduard-Haas-Strasse 25, 4050 Traun, AT
(72) VALLANT, Freddy, Gottfried-Wutscher-Weg 2, A-9431 St. Stefan, AT
(74) Hübscher, Helmut, Spittelwiese 7, 4020 Linz, AT

---

(51) **Int.Cl.[7]: B65D 50/06** *(11)* **1650135**
(96) 03817612.9 *(96)* 2003 07 22
(97) 2006 04 26
(86) ES2003000378
(87) WO2005009860
(54) SCREW CAP FOR CONTAINER
(71) Barangüa, S.L., Isuskiza, 5, 48620 Plentzia, ES
(72) BASTERO LOPEZ, Jesús, M., Isuskiza, 5, 48620 Plentzia, ES
(74) Elzaburu Marquez, Alberto, Elzaburu S.A., Miguel Angel, 21, 28010 Madrid, ES

---

(51) **Int.Cl.[7]: B65D 51/00** B65D 39/00 *(11)* **1656305**
(96) 04763760.8 *(96)* 2004 08 02
(97) 2006 05 17
(86) EP2004008703
(87) WO2005014419
(30) 0318242, 2003 08 04, GB
(54) NOVEL DEVICE
(71) Glaxosmithkline Biologicals S.A., Rue de l'Institut 89, 1330 Rixensart, BE
(72) THILLY, Jacques, GlaxoSmithKline Biologicals s.a., Rue de l'Institut 89, B-1330 Rixensart, BE
VANDECASSERIE, Christian, GlaxoSmithKline Biol. sa, Rue de l'Institut 89, B-1330 Rixensart, BE
(74) Walker, Ralph Francis, GlaxoSmithKline Corporate Intellectual Property (CN9.25.1) 980 Great West Road, Brentford, Middlesex TW8 9GS, GB

---

(51) **Int.Cl.[7]: B65D 83/62** B65D 83/66 B65D 83/14 B65D 81/32 B65D 77/06 *(11)* **1654169**
(96) 04737619.9 *(96)* 2004 07 27
(97) 2006 05 10
(86) AU2004001001
(87) WO2005012140
(30) 2003903877, 2003 07 28, AU
2004902635, 2004 05 19, AU
2004903640, 2004 07 05, AU
(54) A SPRAY APPLICATOR
(71) Larkin, Bryan James, 49 Hume Parade, Paradise Point, Queensland 4216, AU
(72) Larkin, Bryan James, 49 Hume Parade, Paradise Point, Queensland 4216, AU
(74) Gervasi, Gemma, Studio Brevetti e Marchi NOTARBARTOLO & GERVASI S.r.l., Corso di Porta Vittoria, 9, 20122 Milano, IT

---

(51) **Int.Cl.[7]: B66F 9/18** *(11)* **1654188**
(96) 04748772.3 *(96)* 2004 06 29
(97) 2006 05 10
(86) NO2004000196
(87) WO2005000730
(30) 20033009, 2003 06 30, NO
20033598, 2003 08 13, NO
(54) A LIFTER DEVICE FOR DISPLACEMENT OF AN ARTICLE
(71) Ugland & Lauvdal AS, Heddeland, 4534 Marnardal, NO
(72) LAUVDAL, Olav, Heddeland, N-4534 Marnardal, NO
(74) Briddes, Sam, Onsagers Ltd c/o Innovation Norway 5 Lower Regent Street, London SW1Y 4LR, GB

(51) **Int.Cl.[7]: B67D 1/04** (11) **1651556**
(96) 04774822.3 (96) 2004 07 15
(97) 2006 05 03
(86) NL2004000512
(87) WO2005007559
(30) 1023967, 2003 07 21, NL
(54) DRINK DISPENSER WITH DISPENSING LINE THAT CAN BE HINGED OPEN
(71) Heineken Supply Chain B.V., Burgemeester Smeetsweg 1, 2382 PH Zoeterwoude, NL
(72) PAKKERT, Engbert, Hermannes, Michiel de Ruiterweg 39, NL-2628 BA Delft, NL
INNIKEL, Quintijn, Beresteinseweg 76, NL-1217 TK Hilversum, NL
(74) van Westenbrugge, Andries, Nederlandsch Octrooibureau Postbus 29720, 2502 LS Den Haag, NL

(51) **Int.Cl.[7]: B67D 1/04** (11) **1651557**
(96) 04774823.1 (96) 2004 07 15
(97) 2006 05 03
(86) NL2004000513
(87) WO2005007560
(30) 1023968, 2003 07 21, NL
(54) PRESSURE REGULATOR FOR A CONTAINER FOR A CARBONATED DRINK
(71) Heineken Supply Chain B.V., Burgemeester Smeetsweg 1, 2382 PH Zoeterwoude, NL
(72) PAKKERT, Engbert, Hermannes, Michiel de Ruiterweg 39, NL-2628 BA Delft, NL
INNIKEL, Quintijn, Beresteinseweg 76, NL-1217 TK Hilversum, NL
(74) van Westenbrugge, Andries, Nederlandsch Octrooibureau Postbus 29720, 2502 LS Den Haag, NL

(51) **Int.Cl.[7]: B67D 1/04** (11) **1651558**
B67D 1/08
(96) 04774824.9 (96) 2004 07 15
(97) 2006 05 03
(86) NL2004000514
(87) WO2005012157
(30) 1023969, 2003 07 21, NL
(54) ASSEMBLY FOR DRINK DISPENSER AND CONTAINER PROVIDED WITH A PRESSURE MEDIUM RESERVOIR
(71) Heineken Supply Chain B.V., Burgemeester Smeetsweg 1, 2382 PH Zoeterwoude, NL
(72) PAKKERT, Engbert, Hermannes, Michiel de Ruiterweg 39, NL-2628 BA Delft, NL
INNIKEL, Quintijn, Beresteinseweg 76, NL-1217 TK Hilversum, NL
(74) van Westenbrugge, Andries, Nederlandsch Octrooibureau P.O. Box 29720, 2502 LS The Hague, NL

(51) **Int.Cl.[7]: B67D 3/04** (11) **1648813**
B67D 1/14
(96) 04738831.9 (96) 2004 07 01
(97) 2006 04 26
(86) DE2004001385
(87) WO2005014466
(30) 10336009, 2003 08 01, DE
(54) FOAM RESTRICTOR
(71) Oberhofer Werkzeugbau GmbH, Johann-Wilhelm-Strasse 51, 69259 Wilhelmsfeld, DE
Oberhofer, Timm, Höhenweg 24, 69259 Wilhelmsfeld, DE
(72) BATSCHIED, Karl, Erlbrunnenweg 1, 69259 Wilhelmsfeld, DE
BLAESS, Juergen, Steig 4, 69493 Hirschberg/Leutershausen, DE
OBERHOFER, Kurt, Hoehenweg 24, 69259 Wilhelmsfeld, DE
(74) Meyer-Roedern, Giso, Bergheimer Strasse 10-12, D-69115 Heidelberg, DE

(51) **Int.Cl.[7]: B68G 11/04** (11) **1648814**
A47C 27/14
(96) 04748793.9 (96) 2004 07 15
(97) 2006 04 26
(86) NO2004000217
(87) WO2005005308
(30) 20033208, 2003 07 15, NO
(54) PROCESS FOR PRODUCING A MATTRESS
(71) Wonderland AS, Oran Vest, 6300 Andalsnes, NO
(72) SLETTAØYEN, Odd, Postboks 104, N-6301 ÅNDALSNES, NO
(74) Carlsson, Eva, Internationalt Patent-Bureau A/S Rigensgade 11, 1316 Copenhagen K, DK

(51) **Int.Cl.[7]: C01B 11/02** (11) **1648818**
B01J 7/02
C02F 1/68
C02F 1/76
A61L 2/20
C01B 31/20
C01B 17/50
C01B 21/20
(96) 04776815.5 (96) 2004 06 16
(97) 2006 04 26
(86) US2004019679
(87) WO2004113224
(30) 479029 P, 2003 06 16, US
(54) REUSABLE APPARATUS FOR GAS GENERATION
(71) Selective Micro Technologies, LLC, Suite 230, 66 Cherry Hill Drive, Beverly, MA 01915, US
(72) WARNER, John, J., 47 Walker Road, Manchester-by-the-Sea, MA 01944, US
O'NEILL, Gary A., One Trinity Drive, Tyngsborough, MA 01879, US
HAMILTON, Richard, A., 59 Corning Street, Beverly, MA 01915, US
(74) HOFFMANN EITLE, Arabellastrasse 4, 81925 München, DE

(51) **Int.Cl.[7]: C01B 31/08** (11) **1654196**
(96) 04741261.4 (96) 2004 07 24
(97) 2006 05 10
(86) EP2004008314
(87) WO2005016819
(30) 10337100, 2003 08 11, DE
10343637, 2003 09 20, DE
(54) ACTIVATED CHARCOAL PRODUCTION
(71) Blücher GmbH, Mettmanner Strasse 25, 40699 Erkrath, DE
(72) DE RUITER, Ernest, Höhenstrasse 57a, 51381 Leverkusen, DE
(74) Gesthuysen, von Rohr & Eggert, Patentanwälte Huyssenallee 100, 45128 Essen, DE

(51) **Int.Cl.[7]: C01F 11/18** (11) **1648827**
A61K 33/10
(96) 04778146.3 (96) 2004 07 14
(97) 2006 04 26

(86) US2004022500
(87) WO2005011570
(30) 631923, 2003 07 31, US
(54) CALCIUM CARBONATE GRANULATION
(71) Delavau L.L.C., 10101 Roosevelt Boulevard, Philadelphia, PA 19154, US
(72) LANG, Kevin, W., 14 Tulip Drive, Lloyd Neck, NY 11743, US
DIBBLE, James, W., 205 Michigan Avenue, Port Jefferson, NY 11777, US
LEVIN, Raya, 5 Vermeer Drive, Langhorne, PA 19053, US
MURPHY, Gregory, B., 9 Lighthouse Road, Sands Point, NY 11050, US
(74) Ruffles, Graham Keith, Marks & Clerk 66-68 Hills Road, Cambridge CB2 1LA, GB

---

(51) **Int.Cl.[7]: C02F 3/10** C02F 3/06 C02F 3/34 *(11)* **1651575**
(96) 04738907.7 *(96)* 2004 07 08 *(97)* 2006 05 03
(86) DE2004001491
(87) WO2005005326
(30) 10330959, 2003 07 08, DE
10361996, 2003 07 08, DE
(54) BIOREACTOR
(71) Georg Fritzmeier GmbH + Co. KG, Forststrasse 2, 85655 Grosshelfendorf, DE
(72) UPHOFF, Christian, Kampenwandstrasse 100, 83229 Aschau i. Chmg., DE
(74) Winter, Konrad Theodor, Winter, Brandl, Fürniss, Hübner, Röss, Kaiser, Polte Partnerschaft Patent- und Rechtsanwaltskanzlei Alois-Steinecker-Strasse 22, 85354 Freising, DE

---

(51) **Int.Cl.[7]: C02F 11/14** *(11)* **1648833**
(96) 04735224.0 *(96)* 2004 05 28 *(97)* 2006 04 26
(86) EP2004005803
(87) WO2005019122
(30) 10333478, 2003 07 22, DE
(54) METHOD FOR TREATING AQUEOUS SLUDGE, MATERIAL SO PRODUCED AND THE USE THEREOF
(71) Stockhausen GmbH, Bäkerpfad 25, 47805 Krefeld, DE
Detlef Hegemann GmbH & Co. Kg, Arberger Hafendamm 16, 28309 Bremen, DE
(72) BUDDENBERG, Thorsten, Höppnerstrasse 10, 47899 Krefeld, DE
HERRMANN, Holger, Rheinhausenerstrasse 30, 47239 Duisburg, DE
PAWEL, Hartmut, Findelsbrink 5, 32457 Porta Westfalica, DE
SCHROERS, Otto, Dohrhofweg 1, 47807 Krefeld, DE
HÖPPNER, Wolfgang, C.-F.-Gauss-Strasse 79F, 28357 Bremen, DE
HARTMANN, Volker, Am Heidekamp 18, 27321 Thedinghausen, DE

---

(51) **Int.Cl.[7]: C02F 11/14** *(11)* **1651577**
(96) 04741981.7 *(96)* 2004 07 08 *(97)* 2006 05 03
(86) EP2004051422
(87) WO2005014495
(30) 200300401, 2003 07 11, BE
(54) METHOD FOR DEHYDRATING SLUDGE AND RESULTING DEHYDRATED SLUDGE
(71) S.A. LHOIST RECHERCHE ET DEVELOPPEMENT, Rue Charles Dubois, 28, 1342 Ottignies-Louvain-La-Neuve, BE
(72) REMY, Marc, 5, du Trichon, B-1457 Nil-Saint-Martin, BE
JUDENNE, Eric, 4, sqare St-Irénée, F-75011 Paris, FR
Rohmann, Matthias, Am Kranichteich 8, D-37441 Bad Sachsa, DE
(74) Claeys, Pierre, Gevers & Vander Haeghen, Holidaystraat 5, 1831 Diegem, BE

---

(51) **Int.Cl.[7]: C03C 3/095** C03C 13/00 C03C 13/06 *(11)* **1648837**
(96) 04777050.8 *(96)* 2004 06 25 *(97)* 2006 04 26
(86) US2004020340
(87) WO2005000754
(30) 483427 P, 2003 06 27, US
(54) HIGH TEMPERATURE RESISTANT VITREOUS INORGANIC FIBER
(71) UNIFRAX CORPORATION, 2351 Whirlpool Street, Niagara Falls, New York 14305-2413, US
(72) ZOITOS, Bruce, K., 48 Tristan Lane, Amherst, NY 14221, US
ANDREJCAK, Michael, J., 625 Twenty Seventh Street, Niagara Falls, NY 14301, US
BOYMEL, Paul, M., 22 Olney Drive, Amherst, NY 14226, US
(74) Froud, Clive, 7 Hurst Close, Tenterden Ashford Kent TN30 6UG, GB

---

(51) **Int.Cl.[7]: C03C 3/095** C03C 13/00 C03C 13/06 *(11)* **1648838**
(96) 04777051.6 *(96)* 2004 06 25 *(97)* 2006 04 26
(86) US2004020341
(87) WO2005000971
(30) 483169 P, 2003 06 27, US
(54) HIGH TEMPERATURE RESISTANT VITREOUS INORGANIC FIBER
(71) UNIFRAX CORPORATION, 2351 Whirlpool Street, Niagara Falls, New York 14305-2413, US
(72) ZOITOS, Bruce, K., 48 Tristan Lane, Amherst, NY 14221, US
ANDREJCAK, Michael, J., 625 Twenty Seventh Street, Niagara Falls, NY 14301, US
BOYMEL, Paul, M., 22 Olney Drive, Amherst, NY 14226, US
(74) Froud, Clive, Clive Froud & Co Limited 7 Hurst Close, Tenterden Ashford Kent TN30 6UG, GB

---

(51) **Int.Cl.[7]: C04B 22/06** *(11)* **1654204**
(96) 04786271.9 *(96)* 2004 08 06 *(97)* 2006 05 10
(86) FR2004002098
(87) WO2005016843
(30) 0309755, 2003 08 08, FR
(54) COLLOIDAL HYDROXIDE AQUEOUS SUSPENSION OF AT LEAST ONE TRANSITION ELEMENT SERVING TO REDUCE CHROME IN CEMENT
(71) Chryso, 19 Place de la Résistance, 92440 Issy-Les-Moulineaux, FR
(72) PEREZ, Jean-Philippe, Résidence “Le Molière”- 9bis rue du Champ Rond, F-45000 Orleans, FR
MALBAULT, Olivier, 137, rue de la Ferté Alais, F-91820 Boutigny sur Essonne, FR
MOSQUET, Martin, 6, allée du Clos de l'Ardoise, F-45300 Dandonville, FR
(74) Colombet, Alain André, Cabinet Lavoix, 2, Place d'Estienne d'Orves, 75441 Paris Cedex 09, FR

(51) **Int.Cl.[7]: C04B 22/14**
C04B 28/02
C01G 49/14
C01B 17/90
C01G 23/053
(11) **1648840**

(96) 04741082.4
(96) 2004 07 16
(97) 2006 04 26

(86) EP2004007940
(87) WO2005009917
(30) 10332530, 2003 07 17, DE
(54) REDUCING AGENT FOR THE SOLUBLE CHROMATE CONTENT OF CEMENT AND METHODS FOR THE PRODUCTION THEREOF
(71) Kerr-McGee Pigments GmbH, Rheinuferstrasse 7-9, Geb. N 215, 47829 Krefeld, DE
(72) VÖSSING, Michael, Schlachthofstrasse 53, 44866 Bochum, DE
AUER, Gerhard, Bodelschwinghstrasse 27, 47800 Krefeld, DE
LAUBACH, Benno, Hoeningshausstrasse 16, 47809 Krefeld, DE
KLEIN, Detlef, Carl-Duisberg-Strasse 34, 47829 Krefeld, DE
SCHUY, Werner, Gossenhof 25, 47918 Tönisvorst, DE
KÖLLISCH, Klaus, Maybachstrasse 31, 47809 Krefeld, DE
WEISS, Erwin, Am Erdbeeracker 17, 65830 Kriftel, DE
BAHL, Werner, Clausius-Strasse 1, 45657 Recklinghausen, DE
REESE, Philip, 172 Princes Drive, Nelson, NZ
(74) HOFFMANN EITLE, Patent- und Rechtsanwälte Arabellastrasse 4, 81925 München, DE

---

(51) **Int.Cl.[7]: C04B 35/524**
C04B 35/63
C04B 35/632
C04B 35/634
C12N 5/00
C07K 16/00
A61L 27/34
D06C 7/04
B01D 71/02
B01J 37/08
B01J 27/20
C04B 41/00
C04B 41/45
C04B 41/50
C04B 41/51
(11) **1658248**

(96) 04700670.5
(96) 2004 01 08
(97) 2006 05 24

(86) EP2004000077
(87) WO2005021462
(30) 10335131, 2003 07 31, DE
(54) METHOD FOR THE PRODUCTION OF POROUS CARBON-BASED MOLDED BODIES, AND USE THEREOF AS CELL CULTURE CARRIER SYSTEMS AND CULTURE SYSTEMS
(71) Blue Membranes GmbH, Rheingaustrasse 190-196, 65203 Wiesbaden, DE
(72) RATHENOW, Jörg, Rheingaustrasse 119, 65203 Wiesbaden, DE
ASGARI, Sohéil, Hohenzollernstrasse 81, 80796 München, DE
KUNSTMANN, Jürgen, Kronthaler Strasse 38, 65812 Bad Soden, DE
(74) Hansen, Norbert, Maiwald Patentanwalts GmbH Elisenhof Elisenstraße 3, D-80335 München, DE

---

(51) **Int.Cl.[7]: C07C 29/00**
(11) **1658255**

(96) 04781132.8
(96) 2004 08 13
(97) 2006 05 24

(86) US2004026395
(87) WO2005016859
(30) 495364 P, 2003 08 14, US
918610, 2004 08 12, US
(54) PROTEASOME INHIBITORS AND METHODS OF USING THE SAME
(71) CEPHALON, INC., 41 Moores Road, P.O.Box 4011, Frazer, PA 19355, US
(72) CHATTERJEE, Sankar, 1375 West Indian Creek Drive, Wynnewood, PA 19096, US
IQBAL, Mohamed, 54 Grubb Road, Malvern, PA 19355, US
MENTA, Ernesto, Via Francesco Baracca, 7, I-20063 Cernusco sul Naviglio, IT
OLIVA, Ambrogio, Via Visconti, 27, I-21047 Saronna, IT
(74) Hallybone, Huw George, Carpmaels and Ransford, 43 Bloomsbury Square, London WC1A 2RA, GB

---

(51) **Int.Cl.[7]: C07C 39/21**
C07C 43/215
C07C 43/23
A61K 31/09
A61K 31/05
A61P 35/00
(11) **1654210**

(96) 04737409.5
(96) 2004 08 09
(97) 2006 05 10

(86) AT2004000279
(87) WO2005016860
(30) 12852003, 2003 08 14, AT
(54) STILBENE DERIVATIVES AND THEIR USE IN MEDICAMENTS
(71) Szekeres, Thomas, Gugitzgasse 8/41, 1190 Wien, AT
(72) SZEKERES, Thomas, Schottengasse 3A/1/25, A-1010 Wien, AT
HANDLER, Norbert, Gumpendorferstrasse 51/16, A-1060 Wien, AT
JÄGER, Walter, Sumer Siedlung 27, A-3021 Pressbaum, AT
MURIAS, Arkadiusz, Marek, Garnisongasse 14-16, A-1090 Wien, AT
ERKER, Thomas, Heinrich Collin Strasse 29-31/14, A-1140 Wien, AT
(74) Dungler, Karin, Beer & Partner, Lindengasse 8, 1070 Wien, AT

---

(51) **Int.Cl.[7]: C07C 43/205**
C07C 43/23
C07C 41/40
A61K 31/085
C09K 15/08
(11) **1648848**

(96) 04779465.6
(96) 2004 07 29
(97) 2006 04 26

(86) US2004024418
(87) WO2005011588
(30) 492135 P, 2003 08 01, US
505627 P, 2003 09 24, US
(54) POLYMORPHS OF BUTYLATED HYDROXY ANISOLE
(71) Transform Pharmaceuticals, Inc., 29 Hartwell Avenue, Lexington, MA 02421, US
(72) REMENAR, Julius, 9 Eaton Road, Framingham, MA 01701, US
(74) Daniels, Jeffrey Nicholas, Page White & Farrer 54 Doughty Street, London WC1N 2LS, GB

---

(51) **Int.Cl.[7]: C07C 59/48**
C07C 59/52
C07C 59/56
C07C 59/58
C07C 59/68
(11) **1654213**

C07C 59/86
C07C233/33
C07C255/57
C07C291/14
C07C321/26
C07C323/33

(96) 04739544.7 *(96)* 2004 06 01
(97) 2006 05 10

(86) EP2004005966
(87) WO2004110974
(30) 0312654, 2003 06 03, GB
(54) MATRIX METALLOPROTEINASE INHIBITORS
(71) GLAXO GROUP LIMITED, Glaxo Wellcome House, Berkeley Avenue, Greenford, Middlesex UB6 0NN, GB
(72) GAINES, Simon, GlaxoSmithKline, Gunnels Wood Road, Stevenage, Hertfordshire SG1 2NY, GB
HOLMES, Ian, Peter, GlaxoSmithKline, Gunnels Wood Road, Stevenage, Hertfordshire SG1 2NY, GB
WATSON, Stephen, Paul, GlaxoSmithKline, Gunnels Wood Road, Stevenage, Hertfordshire SG1 2NY, GB
(74) Quillin, Helen Kaye, GlaxoSmithKline Corporate Intellectual Property (CN9.25.1) 980 Great West Road, Brentford, Middlesex TW8 9GS, GB

---

(51) **Int.Cl.[7]: C07C 67/307** *(11)* **1658259**
C07C 69/34

(96) 04764111.3 *(96)* 2004 08 13
(97) 2006 05 24

(86) EP2004009117
(87) WO2005019154
(30) 10337885, 2003 08 18, DE
(54) METHOD FOR PRODUCING a-FLUOROMALONIC ACID DIALKYL ESTERS
(71) Bayer CropScience AG, Alfred-Nobel-Strasse 50, 40789 Monheim, DE
(72) GÜNTHER, Andreas, Kuckelbergweg 3a, 51069 Köln, DE
WEINTRITT, Holger, Iltisweg 9, 40764 Langenfeld, DE
BÖHM, Stefan, Elisabeth-Langgässer-Str. 34, 51373 Leverkusen, DE

---

(51) **Int.Cl.[7]: C07C 69/734** *(11)* **1658260**
C07C 59/60
A61K 31/192
A61K 31/216
A61P 3/06
A61P 3/10

(96) 04740992.5 *(96)* 2004 07 14
(97) 2006 05 24

(86) EP2004007776
(87) WO2005014521
(30) 0309610, 2003 08 04, FR
(54) BUTENOIC ACID DERIVATIVES, PROCESSES FOR THE PREPARATION THEREOF, PHARMACEUTICAL COMPOSITIONS COMPRISING THEM, AND USE FOR THE TREATMENT OF DYSLIPIDAEMIA, ATHEROSCLEROSIS AND DIABETES
(71) Merk Patent Gmbh, Frankfurter Strasse 250, 64293 Darmstadt, DE
(72) ZEILLER, Jean-Jacques, 25, rue Laurent Carle, F-69008 Lyon, FR
DUMAS, Hervé, 27, chemin de l'Etang, F-38090 Vaulx-Milieu, FR
GUYARD-DANGREMONT, Valérie, 3, route de la Charrière, F-01800 Saint Maurice de Gourdans, FR
BERARD, Isabelle, Les Grands Communaux, F-01330 Villard les Dombes, FR
CONTARD, Francis, 29, rue Roger Bréchan, F-69003 Lyon, FR
GUERRIER, Daniel, 35C, Route de Charly, F-69230 Saint-Genis-Laval, FR
FERRAND, Gérard, 62, Rue des Aqueducs, F-69005 Lyon, FR
BONHOMME, Yves, 21, avenue de la Paix, Le Buclay, F-69260 Charbonnières les Bains, FR

---

(51) **Int.Cl.[7]: C07C209/00** *(11)* **1651590**
(96) 04743737.1 *(96)* 2004 07 19
(97) 2006 05 03

(86) HU2004000078
(87) WO2005007611
(30) 0302275, 2003 07 21, HU
(54) PROCESS FOR THE PREPARATION OF AN IMINE INTERMEDIATE
(71) EGIS GY GYSZERG, Keresztori ot 30-38, H-1106 Budapest, HU
(72) BARK CZY, József, Szirom utca 4-6/B, H-1016 Budapest, HU
K TAY NAGY, Péter;, Nagymező utca 73, H-2600 Vác, HU
SIMIG, Gyula, Hollósy Simon utca 25, H-1126 Budapest, HU
J KFALVI, Elemér, Kossuth Lajos ut 54, H-1161 Budapest, HU
GREGORN BOROS, Livia, Vágóhid utca 7, H-2141 Csömör, HU
KRASZNAI, György, XIII utca 38, H-1172 Budapest, HU
VERECZKEYN DON TH, Györgyi, Lajos utca 49/B, H-1036 Budapest, HU
NAGY, Kálmán, Turista ut 2/A, H-1025 Budapest, HU
M METH, Norbert, Uttörö utca 26/B, H-9400 Sopron, HU
(74) Hirsch & Associés, 58, avenue Marceau, 75008 Paris, FR

---

(51) **Int.Cl.[7]: C07C209/84** *(11)* **1648854**
C07C211/42

(96) 04766219.2 *(96)* 2004 07 14
(97) 2006 04 26

(86) EP2004051489
(87) WO2005012225
(30) 487505 P, 2003 07 15, US
(54) METHODS FOR PREPARING SERTRALINE HYDROCHLORIDE POLYMORPHS
(71) RECORDATI INDUSTRIA CHIMICA E FARMACEUTICA S.p.a., Via M. Civitali, 1, 20148 Milano, IT
(72) BONIFACIO, Fausto, Via Guido d'Arezzo, 9, I-04100 Latina, IT
CRESCENZI, Cristina, Via Appia Nuova, 359, I-00181 Roma, IT
DONNARUMMA, Maria, Viale Pier Luigi Nervi, 1, I-04100 Latina, IT
IPPOLITI, Dimitri, Via Marco Aurelio, 32, I-04011 Aprilia, IT
(74) Appoloni, Romano, Notarbartolo & Gervasi S.p.A. Corso di Porta Vittoria 9, I-20122 Milano, IT

---

(51) **Int.Cl.[7]: C07C225/22** *(11)* **1658263**
C07C275/40
A61K 31/136
A61P 27/02
A61P 29/00
A61P 35/00

(96) 04738987.9 *(96)* 2004 07 09
(97) 2006 05 24

(86) DK2004000490
(87) WO2005009940
(30) 489488 P, 2003 07 24, US
(54) NOVEL AMINOBENZOPHENONE COMPOUNDS
(71) LEO PHARMA A/S, Industriparken 55, 2750 Ballerup, DK

(72) OTTOSEN, Erik, Rytter, Lotusvej 6, DK-3650 Olstykke, DK
HORNEMAN, Anne Marie, Ida Tesdorpfsvej 4B, 1.tv, DK-3050 Humlebaek, DK
LIANG, Xifu, Ejby Smedevej 4B, DK-2600 Glostrup, DK
SCHOU, Soren, Christian, Skaffervej 7, st. tv., DK-2400 Kobenhavn NV, DK
HAVEZ, Sophie, Elisabeth, Peter Bangs Vej 201, DK-2500 Valbyhavn v, DK
SABROE, Thomas, Peter, Astilbehaven 160, 1.th, DK-2830 Virum, DK

---

(51) **Int.Cl.[7]: C07C227/32** C07C229/22 C07C229/28 C07B 53/00 B01J 31/24 (11) **1650185**

(96) 04747297.2 (96) 2004 07 09
(97) 2006 04 26

(86) JP2004009829
(87) WO2005005371
(30) 2003272637, 2003 07 10, JP
2003426226, 2003 12 24, JP

(54) PROCESS FOR PRODUCTION OF OPTICALLY ACTIVE BETA-HYDROXY- ALPHA-AMINOCARBOXYLIC ACID DERIVATIVES

(71) Nissan Chemical Industries, Ltd., 7-1, Kanda Nishiki-cho 3-chome, Chiyoda-ku, Tokyo 101-0054, JP

(72) HAMADA, Yasumasa, 1-33, Yayoi-cho, Inage-ku, Chiba-shi Chiba, 2630022, JP
MAKINO, Kazuishi, Haimu shiina 107, 3-11-78, Anagawa, Inage-ku, Chiba-shi, Chiba 2630024, JP

(74) HOFFMANN EITLE, Patent- und Rechtsanwälte Arabellastrasse 4, D-81925 München, DE

---

(51) **Int.Cl.[7]: C07C231/12** C07C231/24 C07C233/63 (11) **1651591**

(96) 04743732.2 (96) 2004 07 08
(97) 2006 05 03

(86) HU2004000073
(87) WO2005005373
(30) 0302174, 2003 07 10, HU

(54) A PROCESS FOR THE PREPARATION OF CHIRALLY PURE N-(TRANS-4-ISOPROPYL-CYCLOHEXYLCARBONYL)-D-PHENYLALANINE AND CRYSTALLINE MODIFICATIONS THEREOF

(71) RICHTER GEDEON VEGYESZETI GYAR RT., Gyömröi ut 19-21, 1103 Budapest X, HU

(72) GAZDAG, Mária, Olt u. 34, H-1112 Budapest, HU
GIZUR, Tibor, Avarszállás u. 38, H-1162 Budapest, HU
HEGED S, Béla, Bartók Béla út 82, H-1113 Budapest, HU
SZEMZ, Attila, Budaörsi út 11, H-1118 Budapest, HU
TARKANYI, Gábor, Patkó u. 15. IV./14., H-2040 Budaörs, HU
TÖRLEY, József, Katona József u. 41, H-1137 Budapest, HU
BABJ K, Mónika, Dorogi u. 48, H-1106 Budapest, HU

(74) Grof, Palma, Richter Gedeon Vegyészeti Gyar Rt. Gyömroi ut 19-21, H-1103 Budapest, HU

---

(51) **Int.Cl.[7]: C07C233/83** C07C235/56 C07C235/64 A61K 47/16 (11) **1652836**

(96) 04742074.0 (96) 2004 07 23
(97) 2006 05 03

(86) ES2004000346
(87) WO2005012230
(30) 200301781 P, 2003 07 28, ES

(54) AMINO ACID DIAMIDES IN NON ALPHA POSITION USEFUL AS ADJUVANTS FOR THE ADMINISTRATION OF ACTIVE BIOLOGICAL AGENTS

(71) LABORATORIOS FARMACEUTICOS ROVI, S.A., 35, calle Julian Camarillo, 28037 Madrid, ES

(72) SARKIS MARDIGUIAN, Jean, Calle Julian Camarillo, 35, E-28037 Madrid, ES

(74) Carvajal y Urquijo, Isabel, Clarke, Modet & Co., C/ Goya No. 11, 28001 Madrid, ES

---

(51) **Int.Cl.[7]: C07C235/00** C07C255/00 (11) **1654218**

(96) 04764084.2 (96) 2004 08 12
(97) 2006 05 10

(86) EP2004009087
(87) WO2005016868
(30) 0319069, 2003 08 14, GB

(54) MATRIX METALLOPROTEINASE INHIBITORS

(71) GLAXO GROUP LIMITED, Glaxo Wellcome House Berkeley Avenue, Brentford, Middlesex UB6 0NN, GB

(72) HOLMES, Ian GlaxoSmithKline, Gunnels Wood Road, Stevenage Hertfordshire SG1 2NY, GB
WATSON, Stephen Paul GlaxoSmithKline, Gunnels Wood Road, Stevenage Hertfordshire SG1 2NY, GB

(74) Quillin, Helen Kaye, GlaxoSmithKline Corporate Intellectual Property (CN9.25.1) 980 Great West Road, Brentford, Middlesex TW8 9GS, GB

---

(51) **Int.Cl.[7]: C07C235/82** C07C231/06 C07C227/04 C07C227/12 (11) **1656340**

(96) 04780914.0 (96) 2004 08 12
(97) 2006 05 17

(86) US2004026150
(87) WO2005019158
(30) 494363 P, 2003 08 12, US

(54) 1-CARBAMOYLCYCLOALKYLCARBOXYLIC ACID COMPOUNDS, PROCESSES FOR MAKING AND USES THEREOF

(71) Boehringer Ingelheim International GmbH, Binger Strasse 173, 55216 Ingelheim am Rhein, DE

(72) GALLOU, Isabelle, Boehringer Ingelheim Parm., Inc., 900 Ridgebury Road, P.O.Box 368, Ridgefield, CT 06877-0368, US
HADDAD, Nizar, Boehringer Ingelheim Parm., Inc., 900 Ridgebury Road, P.O.Box 368, Ridgefield, CT 06877-0368, US
SENANAYAKE, Chris, Boehringer Ingelh.Parm., Inc., 900 Ridgebury Road, P.O.Box 368, Ridgefield, CT 06877-0368, US
WEI, Xudong, Boehringer Ingelheim Parm., Inc., 900 Ridgebury Road, P.O.Box 368, Ridgefield, CT 06877-0368, US
XU, Jinghua, Boehringer Ingelheim Pharm., Inc., 900 Ridgebury Rd., P.O. Box 368, Ridgefield, CT 06877-0368, US

(74) Hammann, Heinz, Boehringer Ingelheim Pharma GmbH & Co. KG Binger Strasse 173, 55216 Ingelheim am Rhein, DE

---

(51) **Int.Cl.[7]: C07C237/26** A61K 31/65 (11) **1656341**

(96) 04756044.6 (96) 2004 06 25
(97) 2006 05 17

(86) US2004020305
(87) WO2005009944
(30) 486017 P, 2003 07 09, US
525287 P, 2003 11 25, US
530123 P, 2003 12 16, US
566150 P, 2004 04 27, US
(54) PRODRUGS OF 9-AMINOMETHYL TETRACYCLINE COMPOUNDS
(71) Paratek Pharmaceuticals, Inc., 75 Kneeland Street, Boston, MA 02111, US
(72) OHEMENG, Kwasi, 400 Engamore Lane, Apt. 101, Norwood, MA 02062, US
AMOO, Victor, 8176 Palmetto Court, Daphne, AL 36526, US
KIM, Oak, 86 Ellery Street, Apt. 1, Cambridge, MA 02138, US
BOWSER, Todd, 88 Haggerty Road, Charlton, MA 01507, US
ASSEFA, Haregewein, 29 McCusker Drive, 5, Braintree, MA 02184, US
BHATIA, Beena, 3 Brian Lane, Mansfield, MA 02048, US
BERNIAC, Joel, 21 Sunrise Avenue, Stoneham, MA 02180, US
CHEN, Jackson, 1731 Beacon Street, 204, Brookline, MA 02445, US
GRIER, Mark, 10 Museum Way, 624, Cambridge, MA 02141, US
HONEYMAN, Laura, 27 Thorndike Street, Arlington, MA 02474, US
PAN, Jingwen, 13 Valley View, North Grafton, MA 01536, US
MECHICHE, Rachid, 9 West Broadway 421, South Boston, MA 02127, US
(74) Nash, David Allan, HASELTINE LAKE, Redcliff Quay 120 Redcliff Street, Bristol BS1 6HU, GB

---

(51) **Int.Cl.[7]: C07C237/26** A61K 31/65 *(11)* **1648859**
(96) 04756012.3 *(96)* 2004 06 25 *(97)* 2006 04 26
(86) US2004020249
(87) WO2005009943
(30) 486017 P, 2003 07 09, US
525287 P, 2003 11 25, US
530123 P, 2003 12 16, US
(54) SUBSTITUTED TETRACYCLINE COMPOUNDS
(71) Paratek Pharmaceuticals, Inc., 75 Kneeland Street, Boston, MA 02111, US
(72) NELSON, Mark, L., 47 Barnstable Road, Norfolk, MA 02056, US
OHEMENG, Kwasi, 400 Engamore Lane, Apt. 101, Norwood, MA 02062, US
AMOO, Victor, 8176 Palmetto Court, Daphne, AL 36526, US
KIM, Oak, 69 Harvey Street, Unit 6, Cambridge, MA 02140, US
ABATO, Paul, 35 Forest Street, Providence, RI 02906, US
ASSEFA, Haregewein, 29 McCusker Drive, 5, Braintree, MA 02184, US
BERNIAC, Joel, 21 Sunrise Avenue, Stoneham, MA 02180, US
BHATIA, Beena, 3 Brian Lane, Mansfield, MA 02048, US
BOWSER, Todd, 88 Haggerty Road, Charlton, MA 01507, US
CHEN, Jackson, 305 C.Evans, 3, Williamsville, NY 14221, US
GRIER, Mark, 20 Watertown Street, 113, Watertown, MA 02472, US
HONEYMAN, Laura, 19 Lee Hill Road, Roslindale, MA 02131, US
ISMAIL, Mohamed, Y., 5 Hunt Road, Bedford, MA 01730, US
MECHICHE, Rachid, 9 West Broadway, 421, South Boston, MA 02127, US
MATHEWS, Jude, 69 Atlantic Road, Gloucester, MA 01930, US
(74) Nash, David Allan, HASELTINE LAKE, Redcliff Quay 120 Redcliff Street, Bristol BS1 6HU, GB

---

(51) **Int.Cl.[7]: C07C243/28** A61K 31/16 A61P 19/10 *(11)* **1654219**
(96) 04785978.0 *(96)* 2004 07 16 *(97)* 2006 05 10
(86) EP2004051531
(87) WO2005012232
(30) 488614 P, 2003 07 18, US
(54) HYDRAZIDE DERIVATIVES AS PROSTAGLANDIN RECEPTORS MODULATORS
(71) Applied Research Systems ARS Holding N.V., Pietermaai 15, P.O. Box 4905, Curacao, AN
(72) ARALDI, Gian Luca, 294 Community Drive, Smithtown, NY 11787, US
LIAO, Yihua, 40 Highview Street, Westwood, Massachusetts 02090, US
BRUGGER, Nadia, 210 Springfield 3, Boston, Massachusetts 02118, US
(74) Viering, Jentschura & Partner, Steinsdorfstrasse 6, 80538 München, DE

---

(51) **Int.Cl.[7]: C07C255/41** C07C255/38 C07C255/32 C07D213/71 A61P 35/00 *(11)* **1654220**
(96) 04738022.5 *(96)* 2004 07 30 *(97)* 2006 05 10
(86) CA2004001431
(87) WO2005012234
(30) 491109 P, 2003 07 30, US
(54) COMPOUNDS FOR MODULATING CELL PROLIFERATION
(71) THE HOSPITAL FOR SICK CHILDREN, 555 University Avenue, Suite 5270, Toronto, Ontario M5G 1X8, CA
(72) ROIFMAN, Chaim, M., 33 Christine Crescent, North York, Ontario M2R 1A4, CA
DEMIN, Peter, 40 High Park Avenue, Apt 414, Toronto, Ontario M6P 2S1, CA
ROUNOVA, Olga, 40 High Park Avenue, Apt 414, Toronto, Ontario M6P 2S1, CA
GRUNBERGER, Thomas, 63 Robingrove Road, Toronto, Ontario M2R 3A1, CA
CIMPEAN, Octavian, Laurand, 45 Macauley Drive, Thornhill, Ontario L3T 5S6, CA
(74) Benedum, Ulrich Max, Haseltine Lake Partners Rosenheimer Strasse 30, 81669 München, DE

---

(51) **Int.Cl.[7]: C07C255/50** A61K 31/275 A61P 5/26 A61P 5/40 *(11)* **1654221**
(96) 04776383.4 *(96)* 2004 06 09 *(97)* 2006 05 10
(86) US2004018252
(87) WO2005000795
(30) 477252 P, 2003 06 10, US
(54) ANILINE DERIVATIVED ANDROGEN-, GLUCOCORTICOID-, MINERALCORTICOID- AND PROGESTERONE- RECEPTOR MODULATORS
(71) SMITHKLINE BEECHAM CORPORATION, One Franklin Plaza, P.O. Box 7929, Philadelphia, Pennsylvania 19101, US
(72) BLANC, Jean-Baptiste E., GlaxoSmithKline, Five Moore Drive, P.O. Box 13398, Research Triangle Park, NC 27709, US
CADILLA, Rodolfo, GlaxoSmithKline, Five Moore Drive, P.O. Box 13398, Research Triangle Park, NC 27709, US

COWAN, David John, GlaxoSmithKline, Five Moore Drive, P.O. Box 13398, Research Triangle Park, NC 27709, US
KALDOR, Istvan, GlaxoSmithKline, Five Moore Drive, P.O. Box 13398, Research Triangle Park, NC 27709, US
LARKIN, Andrew L., GlaxoSmithKline, Five Moore Drive, P.O. Box 13398, Research Triangle Park, NC 27709, US
STEWART, Eugene Lee, GlaxoSmithKline, Five Moore Drive, P.O. Box 13398, Research Triangle Park, NC 27709, US
TURNBULL, Philip Stewart, GlaxoSmithKline, Five Moore Drive, P.O. Box 13398, Research Triangle Park, NC 27709, US
TRUMP, Ryan Paul, GlaxoSmithKline, Five Moore Drive, P.O. Box 13398, Research Triangle Park, NC 27709, US

(74) Valentine, Jill Barbara, GlaxoSmithKline Corporate Intellectual Property (CN9.25.1) 980 Great West Road, Brentford, Middlesex TW8 9GS, GB

---

(51) **Int.Cl.[7]: C07C263/18**
C07C265/04

(11) **1654222**

(96) 04748172.6

(96) 2004 07 27
(97) 2006 05 10

(86) JP2004011017
(87) WO2005012236
(30) 2003283694, 2003 07 31, JP

(54) STABILIZED (METH)ACRYLOYLOXYALKYL ISOCYANATE, A PROCESS FOR STABILIZATION THEREOF AND A PROCESS FOR PREPARATION OF THE SAME

(71) Showa Denko K.K., 13-9, Shiba Daimon, 1-chome, Minato-ku, Tokyo 105-8518, JP

(72) MORINAKA, K., SHOWA DENKO K.K., 111, Aza-Nagayachi, Ooaza-Higashinagahara, Kawahigashi-machi, Kawanuma-gun, Fukushima 9693431, JP
ISHIKAWA, T., SHOWA DENKO K.K., 111, Aza-Nagayachi, Ooaza-Higashinagahara, Kawahigashi-machi, Kawanuma-gun, Fukushima 9693431, JP
HOSHI, K., SHOWA DENKO K.K., 111, Aza-Nagayachi, Ooaza-Higashinagahara, Kawahigashi-machi, Kawanuma-gun, Fukushima 9693431, JP

(74) Strehl Schübel-Hopf & Partner, Maximilianstrasse 54, 80538 München, DE

---

(51) **Int.Cl.[7]: C07C303/40**
C07C311/13
C07D209/14
C07D209/22

(11) **1648861**

(96) 04778654.6

(96) 2004 07 19
(97) 2006 04 26

(86) US2004023247
(87) WO2005012238
(30) 490005 P, 2003 07 25, US

(54) PROCESS FOR THE PREPARATION OF CPLA 2 INHIBITORS

(71) Wyeth, Five Giralda Farms, Madison, New Jersey 07940, US

(72) WU, Yanzhong, Apt. 4K, 1580 Pelham Parkway South, Bronx, NY 10461, US
RAVEENDRANATH, Panolil, 2 Whitman Place, Monroe, NY 10950, US

(74) Wileman, David Francis, Wyeth Pharmaceuticals, Huntercombe Lane South, Taplow Maidenhead, Berkshire SL6 OPH, GB

---

(51) **Int.Cl.[7]: C07C309/14**

(11) **1658264**

(96) 04743998.9

(96) 2004 06 21
(97) 2006 05 24

(86) IB2004002337
(87) WO2004113277
(30) 480906 P, 2003 06 23, US
512047 P, 2003 10 17, US
871514, 2004 06 18, US
871365, 2004 06 18, US

(54) METHODS AND COMPOSITIONS FOR TREATING AMYLOID-RELATED DISEASES

(71) Neurochem (International) Limited, PSE-Parc Scientifique sur le site de l'Ecole Polytechnique Féderale de Lausanne, 1015 Lausanne (Ecublens), CH
QUEEN'S UNIVERSITY AT KINGSTON, Kingston, Ontario K7L 3N6, CA

(72) KONG, Xianqi, 12 Papillon Street, Dollard-des-Ormeaux, Quebec H9B 3J7, CA
GERVAIS, Francine, 1003 Bellevue, Ile Bizard, Quebec H9C 2X5, CA
SZAREK, Walter A., Suite 301, 165 Ontario Street, Kingston, Ontario K7L 2Y6, CA

(74) HOFFMANN EITLE, Patent- und Rechtsanwälte Arabellastrasse 4, 81925 München, DE

---

(51) **Int.Cl.[7]: C07C311/08**

(11) **1658265**

(96) 04748386.2

(96) 2004 07 02
(97) 2006 05 24

(86) KR2004001641
(87) WO2005003084
(30) 2003044552, 2003 07 02, KR

(54) 4-(METHYL SULFONYL AMINO) PHENYL ANALOGUES AS VANILLOID ANTAGONIST SHOWING EXCELLENT ANALGESIC ACTIVITY AND THE PHARMACEUTICAL COMPOSITIONS COMPRISING THE SAME

(71) Grünenthal GmbH, Zieglerstrasse 6, 52078 Aachen, DE

(72) LEE, Jee Woo, 1227, Singil-dong, Danwon-gu, Ansan-si, Gyeonggi-do 425-838, KR
KIM, Young Ho, 1227, Singil-dong, Danwon-gu, Ansan-si, Gyeonggi-do 425-838, KR
KIM, Hee, 1227, Singil-dong, Danwon-gu, Ansan-si, Gyeonggi-do 425-838, KR
CHOI, Hyun Kyung, 1227, Singil-dong, Danwon-gu, Ansan-si, Gyeonggi-do 425-838, KR
HA, Hee Jin, 1227, Singil-dong, Danwon-gu, Ansan-si, Gyeonggi-do 425-838, KR

(74) Brosch, Oliver, Kutzenberger & Wolff, Theodor-Heuss-Ring 23, 50668 Köln, DE

---

(51) **Int.Cl.[7]: C07D207/06**
A61K 31/40

(11) **1654225**

(96) 04780754.0

(96) 2004 08 11
(97) 2006 05 10

(86) US2004025970
(87) WO2005019240
(30) 494855 P, 2003 08 13, US

(54) MELANIN CONCENTRATING HORMONE RECEPTOR ANTAGONISTS

(71) Amgen, Inc., One Amgen Center Drive Mailstop 27-4-A, Thousands Oaks, CA 91320-1789, US

(72) TEMPEST, Paul, One Amgen Center Drive, Thousand Oaks, California 91320-1799, US
HULME, Christopher, One Amgen Center Drive, Thousand Oaks, California 91320-1799, US
MA, Vu, One Amgen Center Drive, Thousand Oaks, California 91320-1799, US

(74) Smaggasgale, Gillian Helen, W.P. Thompson & Co, 55 Drury Lane, London WC2B 5SQ, GB

---

(51) **Int.Cl.[7]: C07D207/16**
A61K 31/401
A61P 43/00

(11) **1654226**

(96) 04778669.4 *(96)* 2004 07 19
(97) 2006 05 10
(86) US2004023263
(87) WO2005009956
(30) 488902 P, 2003 07 21, US
(54) (2S,4S)-4-FLUORO-1- 4-FLUORO-BETA-(4-FLUOROPHENYL)-L-PHENYLALANYL -2-PYRROLIDINECARBONITRILE P-TOLUENESULFONIC ACID SALT AND ANHYDROUS CRYSTALLINE FORMS THEREOF
(71) SMITHKLINE BEECHAM CORPORATION, One Franklin Plaza, Philadelphia, PA 19101, US
(72) IGO, David H., GlaxoSmithKline, Five Moore Drive PO Box 13398, Research Triangle Park, NC 27709, US
JOHNSON, Paul R., GlaxoSmithKline, Five Moore Drive PO Box 13398, Research Triangle Park, NC 27709, US
PATTERSON, Daniel E., GlaxoSmithKline, Five Moore Drive PO Box 13398, Research Triangle Park, NC 27709, US
RANDHAWA, Amarjit S., GlaxoSmithKline, Five Moore Drive PO Box 13398, Research Triangle Park, NC 27709, US
(74) Crawley, Karen Anne, GlaxoSmithKline Corporate Intellectual Property (CN9.25.1) 980 Great West Road, Brentford, Middlesex TW8 9GS, GB

(51) **Int.Cl.[7]: C07D207/16** *(11)* **1657237**
(96) 04771788.9 *(96)* 2004 08 18
(97) 2006 05 17
(86) JP2004011827
(87) WO2005016880
(30) 2003207718, 2003 08 18, JP
(54) PROCESS FOR PRODUCTION OF CIS-4-FLUORO-L-PROLINE DERIVATIVES
(71) Taisho Pharmaceutical Co. Ltd., 24-1 Takata 3-chome Toshima-ku, Tokyo 170-8633, JP
(72) TOMISAWA, Kazuyuki, 4-191-3, Sakae, Inamachi, Kitaadachi-gun, Saitama 362-0805, JP
TATSUTA, D., c/o Taisho Pharmaceutical Co., Ltd., 24-1, Takada 3-chome, Toshima-ku, Tokyo 1708633, JP
YOSHIDA, T., c/o Taisho Pharmaceutical Co.,Ltd., 2 4-1, Takada 3-chome, Toshima-ku, Tokyo 1708633, JP
YOKOO, C., c/o Taisho Pharmaceutical Co., Ltd, 24-1, Takada 3-chome, Toshima-ku, Tokyo 1708633, JP
(74) HOFFMANN EITLE, Patent- und Rechtsanwälte Arabellastrasse 4, 81925 München, DE

(51) **Int.Cl.[7]: C07D207/26** A61K 31/4015 *(11)* **1656345**
(96) 04781806.7 *(96)* 2004 08 20
(97) 2006 05 17
(86) US2004027196
(87) WO2005021500
(30) 496947 P, 2003 08 21, US
923619, 2004 08 19, US
(54) CYCLIC DERIVATIVES AS MODULATORS OF CHEMOKINE RECEPTOR ACTIVITY
(71) Bristol-Myers Squibb Company, Route 206 & Province Line Road, Princeton, NJ 08543-4000, US
(72) CARTER, Percy, H., 34 Parkside Drive, Princeton, NJ 08540, US
CHERNEY, Robert, J., 17 Hill Haven Court, Newtown, PA 18940, US
BATT, Douglas, G., 117 Rockingham Drive, Wilmington, DE 19803, US
DUNCIA, John, V., 274 Andrew Drive, Newtown, PA 18940, US
GARDNER, Daniel, S., 3321 Lancashire Road, Furlong, PA 18925, US
KO, Soo, S., 7 Aston Circle, Hockessin, DE 19707, US
SRIVASTAVA, Anurag, S., 206 Tomahawk Court, Belle Mead, NJ 08502, US
YANG, Michael, G., 1583 Hagys Ford Road, Narberth, PA 19072, US
(74) Howard, Paul Nicholas, Carpmaels & Ransford, 43-45 Bloomsbury Square, London WC1A 2RA, GB

(51) **Int.Cl.[7]: C07D207/333** A61K 31/40 *(11)* **1651599**
(96) 04786084.6 *(96)* 2004 07 20
(97) 2006 05 03
(86) US2004023212
(87) WO2005009957
(30) 489630 P, 2003 07 24, US
(54) TYROSINE KINASE INHIBITORS
(71) Merck & Co., Inc., 126 East Lincoln Avenue, Rahway, New Jersey 07065-0907, US
(72) KIM, Annette, S., 126 East Lincoln Avenue, Rahway, NJ 07065-0907, US
ZHANG, Xufang, 126 East Lincoln Avenue, Rahway, NJ 07065-0907, US
(74) Man, Jocelyn, Merck & Co.,Inc. European Patent Department Terlings Park Eastwick Road, Harlow, Essex CM20 2QR, GB

(51) **Int.Cl.[7]: C07D209/00** *(11)* **1651600**
(96) 04740854.7 *(96)* 2004 07 09
(97) 2006 05 03
(86) EP2004007573
(87) WO2005014542
(30) 10334040, 2003 07 25, DE
(54) NOVEL N -SUBSTITUTED INDOLYL-3-GLYOXYLIC ACID AMIDES, USE THEREOF AS A MEDICAMENT, AND METHOD FOR THE PRODUCTION THEREOF
(71) Zentaris GmbH, Weismüllerstrasse 50, 60314 Frankfurt/Main, DE
(72) GERLACH, Matthias, Pfarrgasse 1, 63636 Brachttal, DE
SCHUSTER, Tilmann, Niederurseler Landstrasse 133, 60439 Frankfurt, DE
SCHMIDT, Peter, Dittersdorfer Strasse 42, 61137 Schöneck, DE
BAASNER, Silke, Dittersdorfer Strasse 42, 61137 Schöneck, DE
GÜNTHER, Eckhard, Wingertstrasse 176, 63477 Maintal, DE

(51) **Int.Cl.[7]: C07D209/14** A61K 31/404 *(11)* **1651601**
(96) 04763452.2 *(96)* 2004 07 23
(97) 2006 05 03
(86) EP2004008281
(87) WO2005014544
(30) 489638 P, 2003 07 24, US
(54) STABLE MODIFICATIONS OF TEGASEROD HYDROGEN MALEATE
(71) Novartis AG, Lichtstrasse 35, 4056 Basel, CH
(72) PFEFFER, Sabine, Beethovenstrasse 16, 79576 Weil am Rhein, DE
VITZLING, Christian, 39, rue de Pommard, F-75012 Paris, FR
(74) Leon, Susanna Iris, Novartis AG Corporate Intellectual Property P.O. Box, 4002 Basel, CH

(51) **Int.Cl.[7]: C07D209/30** C07D401/04 C07D403/04 C07D403/12 C07D407/04 *(11)* **1656346**

C07D409/04
C07D413/04
A61K 31/405
A61P 11/00

(96) 04734774.5 *(96)* 2004 05 25
(97) 2006 05 17

(86) SE2004000808

(87) WO2004106302

(30) 0301569, 2003 05 27, SE
0302305, 2003 08 27, SE

(54) NOVEL SUBSTITUTED 3-SULFUR INDOLES

(71) AstraZeneca AB, 151 85 Södertälje, SE

(72) BONNERT, Roger, AstraZeneca R & D Charnwood, Bakewell Road, Loughborough, Leicestershire LE11 5RH, GB
RASUL, Rukhsana, AstraZeneca R & D Charnwood, Bakewell Road, Loughborough, Leicestershire LE11 5RH, GB

---

(51) **Int.Cl.[7]: C07D209/42** *(11)* **1656348**
C07D307/85
C07D333/70
C07D277/56
C07D215/48
C07D239/70
C07C259/10
A61K 31/343
A61P 35/00

(96) 04781685.5 *(96)* 2004 08 19
(97) 2006 05 17

(86) US2004027053

(87) WO2005019174

(30) 496638 P, 2003 08 20, US

(54) ACETYLENE DERIVATIVES AS INHIBITORS OF HISTONE DEACETYLASE

(71) AXYS PHARMACEUTICALS, INC., 180 Kimbal Way, South San Francisco, CA 94080, US

(72) SENDZIK, Martin, 225 42nd Avenue, San Mateo, CA 94403, US

(74) Thomson, Paul Anthony, Potts, Kerr & Co. 15, Hamilton Square, Birkenhead Merseyside CH41 6BR, GB

---

(51) **Int.Cl.[7]: C07D209/82** *(11)* **1654228**
C07D403/12
C07D401/12
C07D417/12
A61K 31/403
A61K 31/4439
A61K 31/428
A61K 31/506
A61P 31/20

(96) 04776279.4 *(96)* 2004 06 07
(97) 2006 05 10

(86) US2004017660

(87) WO2004110999

(30) 477251 P, 2003 06 10, US
497823 P, 2003 08 26, US

(54) TETRAHYDROCARBAZOLE DERIVATIVES AND THEIR PHARMACEUTICAL USE

(71) SMITHKLINE BEECHAM CORPORATION, One Franklin Plaza, P.O. Box 7929, Philadelphia, Pennsylvania 19101, US

(72) BOGGS, Sharon, Davis, GlaxoSmithKline Five Moore Drive PO Box 13398, Research Triangle Park, NC 27709, US
GUDMUNDSSON, Kristjan, S., GlaxoSmithKline Five Moore Drive PO Box 13398, Research Triangle Park, NC 27709, US
RICHARDSON, Leah, D'Aurora, GlaxoSmithKline Five Moore Drive PO Box 13398, Research Triangle Park, NC 27709, US
SEBAHAR, Paul, Richard, GlaxoSmithKline Five Moore Drive PO Box 13398, Research Triangle Park, NC 27709, US

(74) Florence, Julia Anne, GlaxoSmithKline Corporate Intellectual Property 980 Great West Road Brentford, Middlesex TW8 9GS, GB

---

(51) **Int.Cl.[7]: C07D211/58** *(11)* **1659111**
C07D417/14
C07D401/14
C07D413/14
A61K 31/4468
A61K 31/4523
A61P 31/12
A61P 19/00

(96) 05010590.7 *(96)* 2000 05 01
(97) 2006 05 24

(30) 305187, 1999 05 04, US

(54) Piperidine derivatives useful as ccr5 antagonists

(71) SCHERING CORPORATION, 2000 Galloping Hill Road, Kenilworth, NJ 07033-0530, US

(72) Baroudy, Bahige M., 706 Central Avenue, Westfield New Jersey 07090, US
Clader, John W., 428 North Union Avenue, Cranford New Jersey 07016, US
Josien, Hubert B., 317 Monroe Street 3, Hoboken New Jersey 07030, US
McCombie, Stuart W., 28 Hanford Place, Caldwell New Jersey 07006, US
McKittrick, Brian A., 67 Laurel Avenue, Bloomfield New Jersey 07003, US
Miller, Michael W., 1017 South Avenue, Westfield New Jersey 07090, US
Neustadt, Bernard R., 24 Brook Place, West Orange New Jersey 07052, US
Palani, Anandan, 25 Reinhart Way, Bridgewater New Jersey 08807, US
Steensma, Ruo, 3 50th Street, Weehawken New Jersey 07087, US
Tagat, Jayaram R., 133 Boynton Court, Westfield New Jersey 07090, US
Vice, Susan F., 1144 Sawmill Road, Mountainside New Jersey 07092, US
Laughlin, Mark A., 25 Cinder Road, No. 3M, Edison New Jersey 08820, US

(74) Ritter, Stephen David, Mathys & Squire 120 Holborn, London EC1N 2SQ, GB

---

(51) **Int.Cl.[7]: C07D211/96** *(11)* **1648868**
A61K 31/451
A61P 37/00

(96) 04742999.8 *(96)* 2004 06 18
(97) 2006 04 26

(86) GB2004002646

(87) WO2004113298

(30) 0314246, 2003 06 19, GB
0325832, 2003 11 05, GB

(54) HYDROXAMATE SULFONAMIDES AS CD23 SHEDDING INHIBITORS

(71) Celltech R & D Limited, 208 Bath Road, Slough, Berkshire SL1 3WE, GB

(72) OWEN, David Alan, CELLTECH R & D LIMITED, 208 Bath Road, Slough Berkshire SL1 3WE, GB
WATSON, Robert John, CELLTECH R & D LIMITED, 208 Bath Road, Slough Berkshire SL1 3WE, GB

ALLEN, Daniel Rees, CELLTECH R & D LIMITED, 208 Bath Road, Slough Berkshire SL1 3WE, GB
SHARPE, Andrew, CELLTECH R & D LIMITED, 208 Bath Road, Slough Berkshire SL1 3WE, GB
DYKE, Hazel Joan, CELLTECH R & D LIMITED, 208 Bath Road, Slough Berkshire SL1 3WE, GB

(74) Thompson, John, UCB Celltech, 208 Bath Road, Slough, Berkshire SL1 3WE, GB

---

(51) **Int.Cl.[7]: C07D213/02** A61K 31/44 *(11)* **1654232**

(96) 04779955.6 *(96)* 2004 08 03
(97) 2006 05 10

(86) US2004025037

(87) WO2005016886

(30) 493146 P, 2003 08 07, US
493257 P, 2003 08 07, US

(54) SULFONYL SUBSTITUTED N-(BIARYLMETHYL) AMINOCYCLOPROPANECARBOXAMIDES

(71) Merck & Co., Inc. (a New Jersey corp.), 126 East Lincoln Avenue, Rahway, N.J. 07065, US

(72) ANTHONY, Neville, J., 126 East Lincoln Avenue, Rahway, NJ 07065-0907, US
GOMEZ, Robert, 126 East Lincoln Avenue, Rahway, NJ 07065-0907, US
JOLLY, Samson, M., 126 East Lincoln Avenue, Rahway, NJ 07065-0907, US
LIM, John, Jin, 126 East Lincoln Avenue, Rahway, NJ 07065-0907, US
SU, Dai-Shi, 126 East Lincoln Avenue, Rahway, NJ 07065-0907, US

(74) Buchan, Gavin MacNicol, Merck & Co., Inc. European Patent Department Terlings Park Eastwick Road, Harlow, Essex CM20 2QR, GB

---

(51) **Int.Cl.[7]: C07D213/08** C07D213/09 *(11)* **1648869**

(96) 03817293.8 *(96)* 2003 12 31
(97) 2006 04 26

(86) IN2003000465

(87) WO2005000816

(30) DE08532003, 2003 06 27, IN

(54) PROCESS FOR THE PRODUCTION OF PYRIDINE AND PICOLINES

(71) Council of Scientific & Industrial Research, Rafi Marg, New Delhi 110001, IN
Jubilant Organosys Limited, Plot No1-A, Sector 16A, Institutional Area, Noida 201 301, Uttar Pradesh, IN

(72) KUMAR, Rajiv, National Chemical Laboratory, Pune, Maharashtra, IN
JOSHI, Praphulla Narahar, National Chemical Labora tories, Pune, Maharashtra, IN
CHAPEKAR, Gopal Moreshwar, National Chemical Laboratories, Pune, Maharashtra, IN
NIPHADKAR, Prashant Suresh, National Chemical Laboratories, Pune, Maharashtra, IN
AGARWAL, Ashutosh, Jubilant Organosys Limited, Industrial Area, Sector 16A, Institutional Area, Noida 201 301, Uttar Pradesh, IN
VERMA, Pradeep Kumar, Jubilant Organosys Limited, Industrial Area, Sector 16A, Institutional Area, Noida 201 301,2Uttar Pradesh, IN
SINGH, Kumar Samir, Jubilant Organosys Limited, Industrial Area, Sector 16A, Institutional Area, Noida 201 301, Uttar Pradesh, IN

(74) Manaton, Ross Timothy, Bromhead Johnson, Kingsbourne House, 229-231 High Holborn, London WC1V 7DP, GB

---

(51) **Int.Cl.[7]: C07D213/71** *(11)* **1651605**

(96) 04779556.2 *(96)* 2004 07 29
(97) 2006 05 03

(86) US2004024542

(87) WO2005011654

(30) 491140 P, 2003 07 29, US
491080 P, 2003 07 30, US
491116 P, 2003 07 30, US
491322 P, 2003 07 30, US
491141 P, 2003 07 30, US

(54) PYRIDYL DERIVATIVES AND THEIR USE AS THERAPEUTIC AGENTS

(71) XENON PHARMACEUTICALS INC., 3650 Gilmore Way, Burnaby, British Columbia V5G 4W8, CA

(72) ABREO, Melwyn, 3373 Armagosa Way, Jamul, CA 91932, US
HARVEY, Daniel, F., 6254 Lakewood Street, San Diego, CA 92122, US
KONDRATENKO, Mikhail, A., 12820 Via Nieve No. 73, San Diego, CA 92130, US
LI, Wenbao, 11674 Castile Way, San Diego, CA 92128, US
KAMBOJ, Rajender, 5809 Sperling Avenue, Burnaby, British Columbia V5E 2T6, CA
KODUMURU, Vishnumurthy, 211-6577 Royal Oak Avenue, Burnaby, British Columbia V5H 3P3, CA
WINTHER, Michael, D., 1935 West 4th Avenue, Vancouver, British Columbia V6J 2K1, CA
GSCHWEND, Heinz, W., 161 Meadowcroft Way, Santa Rosa, CA 95403, US
CHAKKA, Nagasree, 211-6577 Royal Oak Avenue, Burnaby, British Columbia V5H 3P3, CA
LIU, Shifeng, 15-2615 Fortress Drive, Port Coquitlam, British Columbia V3C 6E8, CA
SVIRIDOV, Serguei, 1904-5885 Olive Avenue, Burnaby, British Columbia V5H 4N8, CA
SUN, Shaoyi, No. 407-1029 East Broadway, Vancouver, British Columbia V5T 1Y8, CA

(74) Weihs, Bruno Konrad, Osha Liang 121, Avenue des Champs Elysées, 75008 Paris, FR

---

(51) **Int.Cl.[7]: C07D213/75** *(11)* **1651606**

(96) 04779655.2 *(96)* 2004 07 29
(97) 2006 05 03

(86) US2004024657

(87) WO2005011656

(30) 491116 P, 2003 07 30, US
491118 P, 2003 07 30, US
491340 P, 2003 07 30, US

(54) PYRIDYL DERIVATIVES AND THEIR USE AS THERAPEUTIC AGENTS

(71) XENON PHARMACEUTICALS INC., 3650 Gilmore Way, Burnaby, British Columbia V5G 4W8, CA

(72) ABREO, Melwyn, 3373 Armagosa Way, Jamul, California 91932, US
HARVEY, Daniel, F., 6254 Lakewood Street, San Diego, California 92122, US
GSCHWEND, Heinz, W., 161 Meadowcroft Way, Santa Rosa, California 95403, US
LI, Wenbao, 11674 Castile Way, San Diego, California 92128, US
TU, Chi, 5269 Quaker Hill Lane, San Diego, California 92130, US
KAMBOJ, Rajender, 5809 Sperling Avenue, Burnaby, British Columbia V5E 2T6, CA
WINTHER, Michael, D., 1935 West 4th Avenue, Vancouver, British Columbia V6J 2K1, CA
KODUMURU, Vishnumurthy, 211-6577 Royal Oak Avenue, Burnaby, British Columbia V5H 3P3, CA
HUDSON, Cindy, J., 8031 San Leandro Cir., Buena Park, California 90620, US

KONDRATENKO, Mikhail, A., 12820 Via Nieve No. 73, San Diego, California 92130, US
LIU, Shifeng, 15-2615 Fortress Drive, Port Coquitlam, British Columbia V3C 6E8, CA
RAINA, Vandna, PH3, 2763 Chandlery Place, Vancouver, British Columbia V5S 4V4, CA
SVIRIDOV, Serguei, 1904-5885 Olive Avenue, Burnaby, British Columbia V5H 4N8, CA
ZHANG, Zaihui, 4038 MacDonald Street, Vancouver, British Columbia V6L 2N9, CA
SEID BAGHERZADEH, Mehran, 10-901 West 17th Street, N. Vancouver, British Columbia V7P 1V8, CA
SUN, Shaoyi, No. 407-1029 East Broadway, Vancouver, British Columbia V5T 1Y8, CA

(74) Weihs, Bruno Konrad, Osha Liang 121, Avenue des Champs Elysées, 75008 Paris, FR

---

(51) **Int.Cl.[7]: C07D213/89** A61K 31/4418 A61P 29/00 *(11)* **1654235**

(96) 04763980.2 *(96)* 2004 08 09 *(97)* 2006 05 10

(86) EP2004008972
(87) WO2005014550
(30) 0318814, 2003 08 11, GB
(54) 3- AMINOCARBONYL, 6-PHENYL SUBSTITUTED PYRIDINE-1-OXIDES AS P38 KINASE INHIBITORS
(71) SMITHKLINE BEECHAM CORPORATION, One Franklin Plaza, P.O. Box 7929, Philadelphia, Pennsylvania 19101, US
(72) WALKER, Ann Louise, GlaxoSmithKline, Gunnels Wood Road, Stevenage Hertfordshire SG1 2NY, GB
(74) Shore, Andrew David, GlaxoSmithKline Corporate Intellectual Property (CN 925.1) 980 Great West Road, Brentford, Middlesex TW8 9GS, GB

---

(51) **Int.Cl.[7]: C07D215/12** C07D215/20 C07D215/38 *(11)* **1652840**

(96) 06075241.7 *(96)* 1998 09 17 *(97)* 2006 05 03

(30) 59303 P, 1997 09 17, US
(54) (-)-(S)-N-(.alpha.-ethylbenzyl)-3-hydroxy-2-phenylquinoline-4-carboxamide
(71) SMITHKLINE BEECHAM CORPORATION, One Franklin Plaza, P.O. Box 7929, Philadelphia, Pennsylvania 19101, US
(72) Sisko, Joseph, 180 Logan Drive, Hatfield, PA 19440, US
Mellinger, Mark, 711 Wexford Way, Telford, PA 18969, US
Kolwalski, Conrad, 1724 Jennings Way, Paoli, PA 19301, US
(74) Thornley, Rachel Mary, GlaxoSmithKline Corporate Intellectual Property (CN9.25.1) 980 Great West Road, Brentford, Middlesex TW8 9GS, GB

---

(51) **Int.Cl.[7]: C07D215/38** C07D215/48 C07D403/04 A61K 31/47 A61K 31/4709 A61K 31/497 A61P 9/10 A61P 11/00 A61P 29/00 *(11)* **1651610**

(96) 04749180.8 *(96)* 2004 07 21 *(97)* 2006 05 03

(86) SE2004001144
(87) WO2005009968
(30) 0302139, 2003 07 28, SE
(54) QUINOLINE DERIVATES AND THEIR USE IN THERAPY
(71) AstraZeneca AB, 151 85 Södertälje, SE
(72) FORD, Rhonan AstraZeneca R & D Charnwood, Bakewell Road, Loughborough, Leicestershire LE11 5RH, GB
THOMPSON, Toby AstraZeneca R & D Charnwood, Bakewell Road, Loughborough, Leicestershire LE11 5RH, GB
WILLIS, Paul AstraZeneca R & D Charnwood, Bakewell Road, Loughborough, Leicestershire LE11 5RH, GB

---

(51) **Int.Cl.[7]: C07D221/12** C07D401/12 C07D407/12 A61K 31/473 *(11)* **1658270**

(96) 04766387.7 *(96)* 2004 07 30 *(97)* 2006 05 24

(86) EP2004051679
(87) WO2005012252
(30) 03017337, 2003 07 31, EP
(54) NOVEL 6-PHENYLPHENANTRIDINES
(71) ALTANA Pharma AG, Byk-Gulden-Strasse 2, 78467 Konstanz, DE
(72) SCHMIDT, Beate, Allensbacher Str. 5, 78476 Allensbach, DE
FLOCKERZI, Dieter, Ackerweg 26, 78476 Allensbach, DE
GRUNDLER, Gerhard, Meersburger Str. 4, 78464 Konstanz, DE
ROCKER, Dirk, Herzenstr. 5, 78315 Radolfzell, DE
HATZELMANN, Armin, Alter Wall 3, 78467 Konstanz, DE
BARSIG, Johannes, Bleichenweg 11, 78467 Konstanz, DE
MARX, Degenhard, Obere Reute 15, 78345 Moos, DE
(74) Wild, Robert, c/o ALTANA Pharma AG,P.O.Box 100 310, 78403 Konstanz, DE

---

(51) **Int.Cl.[7]: C07D221/12** A61K 31/473 *(11)* **1658271**

(96) 04766388.5 *(96)* 2004 07 30 *(97)* 2006 05 24

(86) EP2004051680
(87) WO2005012253
(30) 03017338, 2003 07 31, EP
(54) NOVEL 6-PHENYLPHENANTHRIDINES
(71) ALTANA Pharma AG, Byk-Gulden-Strasse 2, 78467 Konstanz, DE
(72) SCHMIDT, Beate, Allensbacher Str. 5, 78476 Allensbach, DE
FLOCKERZI, Dieter, Ackerweg 26, 78476 Allensbach, DE
GRUNDLER, Gerhard, Meersburger Str. 4, 78464 Konstanz, DE
ROCKER, Dirk, Herzenstr. 5, 78315 Radolfzell, DE
HATZELMANN, Armin, Alter Wall 3, 78467 Konstanz, DE
BARSIG, Johannes, Bleichenweg 11, 78467 Konstanz, DE
MARX, Degenhard, Obere Reute 15, 78345 Moos, DE
(74) Wild, Robert, c/o ALTANA Pharma AG,P.O.Box 100 310, 78403 Konstanz, DE

---

(51) **Int.Cl.[7]: C07D221/22** A61K 31/435 C07D471/08 C07D498/08 C07D513/08 *(11)* **1659114**

(96) 05106853.4 *(96)* 1998 11 13 *(97)* 2006 05 24

(30) 70245 P, 1997 12 31, US
(54) Process for the preparation of Bicyclo[3.2.1]octane fused with quinazoline derivatives
(71) Pfizer Products Inc., Eastern Point Road, Groton, Connecticut 06340, US

(72) Coe, Jotham, Wadsworth, 8 Bush Hill Drive, Niantic, Connecticut 06357, US
Brooks, Paige, Roanne, Palmer, 9 Wyassup Road, North Stonington, Connecticut 06359, US

(74) Pringot, Thomas, Pfizer European Pharma Patent Dept. 23/25 Avenue du Docteur Lannelongue, F-75668 Paris Cedex 14, FR

---

(51) **Int.Cl.[7]: C07D231/12**
C07D401/12
C07D403/12
C07D409/12
C07D417/06
A61K 31/38
A61K 31/415
A61K 31/433
A61K 31/4439
A61P 25/28

(11) **1658272**

(96) 04743604.3

(96) 2004 07 29
(97) 2006 05 24

(86) GB2004003277

(87) WO2005014553

(30) 0318447, 2003 08 05, GB

(54) NOVEL GAMMA-SECRETASE INHIBITORS

(71) Merck Sharp & Dohme Limited, Hertford Road, Hoddesdon, Hertfordshire EN11 9BU, GB

(72) BETTATI, Michela, Terlings Park, Eastwick Road, Harlow Essex CM20 2QR, GB
BOASE, Amanda Louise, Terlings Park, Eastwick Road, Harlow Essex CM20 2QR, GB
CHURCHER, Ian, Terlings Park, Eastwick Road, Harlow Essex CM20 2QR, GB
LADDUWAHETTY, Tamara, Terlings Park, Eastwick Road, Harlow Essex CM20 2QR, GB
MERCHANT, Kevin John, Terlings Park, Eastwick Road, Harlow Essex CM20 2QR, GB
QUDDUS, Abdul, Terlings Park, Eastwick Road, Harlow Essex CM20 2QR, GB

(74) Buchan, Gavin MacNicol, Merck & Co., Inc. European Patent Department Terlings Park Eastwick Road, Harlow, Essex CM20 2QR, GB

---

(51) **Int.Cl.[7]: C07D231/18**
C07D231/28
C07D235/04
C07D237/16
C07D239/46
A61K 31/501
A61K 31/506
A61K 31/4155
A61P 35/00

(11) **1651611**

(96) 04786135.6

(96) 2004 07 28
(97) 2006 05 03

(86) US2004024474

(87) WO2005021510

(30) 490889 P, 2003 07 29, US

(54) BENZIMIDAZOLE C-2 HETEROCYCLES AS KINASE INHIBITORS

(71) Bristol-Myers Squibb Company, Route 206 & Province Line Road, Princeton, NJ 08543-4000, US

(72) BEAULIEU, Francis, 370 Leotable Dubuc, La Prairie, Québec J5R 5M4, CA
MARINIER, Anne, One Place Baron, Kirkland, Québec H9J 3E9, CA
OUELLET, Carl, 555 Rue De La Verendrye, Boucherville, Québec J4B 2Y3, CA
ROY, Stephan, 145 DeNavarre 208, St. Lambert, Québec J4S 1R5, CA
WITTMAN, Mark, D., 30 Fairlawn Drive, Wallingford, CT 06492, US

(74) Vossius & Partner, Siebertstrasse 4, 81675 München, DE

---

(51) **Int.Cl.[7]: C07D231/38**
C07D231/42
C07D403/12
C07D401/12
C07D405/12
C07D409/12
C07D413/12
C07D401/14
A61K 31/4155
A61P 35/00
A61P 31/10
A61P 31/12
A61P 37/00
A61P 25/28

(11) **1651612**

(96) 04743512.8

(96) 2004 07 22
(97) 2006 05 03

(86) GB2004003179

(87) WO2005012256

(30) 0317127, 2003 07 22, GB
489046 P, 2003 07 22, US
569763 P, 2004 05 10, US

(54) 3,4-DISUBSTITUTED 1H-PYRAZOLE COMPOUNDS AND THEIR USE AS CYCLIN DEPENDENT KINASES (CDK) AND GLYCOGEN SYNTHASE KINASE-3 (GSK-3) MODULATORS

(71) Astex Therapeutics Limited, 436 Cambridge Science Park, Milton Road, Cambridge CB4 0QA, GB

(72) BERDINI, Valerio 436 Cambridge Science Park, Milton Road, Cambridge CB4 0QA, GB
O'BRIEN, Michael, Alistair, 436 Cambridge Science Park, Milton Road Cambridge CB4 0QA, GB
CARR, Maria, Grazia 436 Cambridge Science Park, Milton Road, Cambridge CB4 0QA, GB
EARLY, Theresa, Rachel 436 Cambridge Science Park, Milton Road, Cambridge CB4 0QA, GB
GILL, Adrian.L. 436 Cambridge Science Park, Milton Road, Cambridge CB4 0QA, GB
TREWARTHA, Gary 436 Cambridge Science Park, Milton Road, Cambridge CB4 0QA, GB
WOOLFORD, Alison, Jo-Anne, 436 Cambridge Science Park, Milton Road Cambridge CB4 0QA, GB
WOODHEAD, Andrew, James, 436 Cambridge Science Park, Milton Road Cambridge CB4 0QA, GB
WYATT, Paul, Graham 436 Cambridge Science Park, Wilton Road, Cambridge CB4 0QA, GB

(74) Hutchins, Michael Richard, M.R. Hutchins & Co, 23 Mount Sion, Tunbridge Wells, Kent TN1 1TZ, GB

---

(51) **Int.Cl.[7]: C07D233/54**
C07D249/04
C07C211/19
A61P 35/00
A61K 31/4164
A61K 31/4192

(11) **1654236**

(96) 04756894.4

(96) 2004 07 12
(97) 2006 05 10

(86) US2004022282

(87) WO2005007631

(30) 486382 P, 2003 07 10, US

(54) NAPHTHYLENE DERIVATIVES AS CYTOCHROME P450 INHIBITORS

(71) OSI Pharmaceuticals, Inc., Suite 110, 58, South Service Road, Melville, New York 11747, US

(72) SMITH, Vanessa, OSI Pharmaceuticals, Watlington Road, Oxford OX4 6LT, GB
NIGRO, Anthony, OSI Pharmaceuticals Inc., 1 Bioscience Park Drive, Farmingdale, NY 11735, US
MULVIHILL, Mark, OSI Pharmaceuticals Inc., 1 Bioscience Park Drive, Farmingdale, NY 11735, US
CESARIO, Cara, OSI Pharmaceuticals Inc., 1 Bioscience Park Drive, Farmingdale, NY 11735, US
BECK, Patricia, Anne, OSI Pharmaceuticals Inc., 1 Bioscience Park Drive, Farmingdale, NY 11735, US
CASTELANO, Arlindo, Lucas, OSI Pharmaceuticals Inc., 1 Bioscience Park Drive, Farmingdale, NY 11735, US

(74) Blakey, Alison Jane, Prosidion Limited Windrush Court Watlington Road, Oxford OX4 6LT, GB

---

(51) **Int.Cl.[7]: C07D237/20** (11) **1651616**
(96) 04779555.4 (96) 2004 07 29
(97) 2006 05 03
(86) US2004024541
(87) WO2005011653
(30) 491116 P, 2003 07 30, US
491095 P, 2003 07 30, US

(54) PYRIDAZINE DERIVATIVES AND THEIR USE AS THERAPEUTIC AGENTS

(71) XENON PHARMACEUTICALS INC., 3650 Gilmore Way, Burnaby, British Columbia V5G 4W8, CA

(72) GSCHWEND, Heinz, W., 161 Meadowcroft Way, Santa Rosa, CA 95403, US
KODUMURU, Vishnumurthy, 211-6577 Royal Oak Avenue, Burnaby, British Columbia V5H 3P3, CA
LIU, Shifeng, 15-2615 Fortress Drive, Port Coquitlam, British Columbia V3C 6E8, CA
KAMBOJ, Rajender, 5809 Sperling Avenue, Burnaby, British Columbia V5E 2T6, CA

(74) Weihs, Bruno Konrad, Osha Liang 121, Avenue des Champs Elysées, 75008 Paris, FR

---

(51) **Int.Cl.[7]: C07D237/20** C07D237/24 A61K 31/501 A61P 3/06 (11) **1648874**
(96) 04779562.0 (96) 2004 07 29
(97) 2006 04 26
(86) US2004024548
(87) WO2005011655
(30) 491095 P, 2003 07 30, US
546898 P, 2004 02 23, US
546934 P, 2004 02 23, US
546815 P, 2004 02 23, US
546820 P, 2004 02 23, US
546786 P, 2004 02 23, US
553403 P, 2004 03 16, US
553446 P, 2004 03 16, US
553491 P, 2004 03 16, US
553416 P, 2004 03 16, US
553404 P, 2004 03 16, US

(54) PIPERAZINE DERIVATIVES AND THEIR USE AS THERAPEUTIC AGENTS

(71) XENON PHARMACEUTICALS INC., 3650 Gilmore Way, Burnaby, British Columbia V5G 4W8, CA

(72) ABREO, Melwyn, 3373 Armagosa Way, Jamul, CA 91932, US
CHAFEEV, Mikhail, 2919 East 56th Avenue, Vancouver, British Columbia V5S 2A2, CA
CHAKKA, Nagasree, 211-6577 Royal Oak Avenue, Burnaby, British Columbia V5H 3P3, CA
CHOWDHURY, Sultan, 97 Orleans Drive, Scarborough, Ontario M1C 4Y3, CA
FU, Jian-Min, 804-4288 Grange Street, Burnby, British Columbia V5H 1P2, CA
GSCHWEND, Heinz W., 161 Meadowcroft Way, Santa Rosa, CA 95403, US
HOLLADAY, Mark W., 11371 Woodcraft Way, San Diego, CA 92131, US
HOU, Duanjie, 208-5050 Sanders Street, Burnaby, British Columbia V5H 1T1, CA
KAMBOJ, Rajender, 5809 Sperling Avenue, Burnaby, British Columbia V5E 2T6, CA
KODUMURU, Vishnumurthy, 211-6577 Royal Oak Avenue, Burnaby, British Columbia V5H 3P3, CA
LI, Wenbao, 11674 Castile Way, San Diego, CA 92128, US
LIU, Shifeng, 15-2615 Fortress Drive, Port Coquitlam, British Columbia V3C 6E8, CA
RAINA, Vandna, PH3, 2763 Chandlery Place, Vancouver, British Columbia V5S 4V4, CA
SUN, Sengen, 8838 La Camesa Street, San Diego, CA 92129, US
SUN, Shaoyi, 407-1029 East Broadway, Vancouver, British Columbia V5T 1Y8, CA
SVIRIDOV, Serguei, 1904-5885 Olive Avenue, Burnaby, British Columbia V5H 4N8, CA
TU, Chi, 5269 Quaker Hill Lane, San Diego, CA 92130, US
WINTHER, Michael D., 1935 West 4th Avenue, Vancouver, British Columbia V6J 2K1, CA
ZHANG, Zaihui, 4038 MacDonald Street, Vancouver, British Columbia V6L 2N9, CA

(74) Weihs, Bruno Konrad, Osha Liang 121, Avenue des Champs Elysées, 75008 Paris, FR

---

(51) **Int.Cl.[7]: C07D239/42** (11) **1651617**
(96) 04740605.3 (96) 2004 07 03
(97) 2006 05 03
(86) EP2004007258
(87) WO2005019187
(30) 10333857, 2003 07 24, DE

(54) 2-SUBSTITUTED PYRIMIDINES

(71) BASF Aktiengesellschaft, 67056 Ludwigshafen, DE

(72) SCHIEWECK, Frank, Lindenweg 4, 67258 Hessheim, DE
TORMO I BLASCO, Jordi, Carl-Benz-Strasse 10-3, 69514 Laudenbach, DE
BLETTNER, Carsten, Richard-Wagner-Strasse 48, 68165 Mannheim, DE
MÜLLER, Bernd, Stockingerstrasse 7, 67227 Frankenthal, DE
GEWEHR, Markus, Goethestrasse 21, 56288 Kastellaun, DE
GRAMMENOS, Wassilios, Alexander-Fleming-Strasse 13, 67071 Ludwigshafen, DE
GROTE, Thomas, Im Höhnhausen 18, 67157 Wachenheim, DE
GYPSER, Andreas, B 4,4, 68159 Mannheim, DE
RHEINHEIMER, Joachim, Merziger Strasse 24, 67063 Ludwigshafen, DE
SCHÄFER, Peter, Römerstrasse 1, 67308 Ottersheim, DE
SCHWÖGLER, Anja, Heinrich-Lanz-Strasse 3, 68165 Mannheim, DE
WAGNER, Oliver, Im Meisental 50, 67433 Neustadt, DE
STRATHMANN, Siegfried, Donnersbergstrasse 9, 67117 Limburgerhof, DE
SCHÖFL, Ulrich, Erlenstrasse 8, 68782 Brühl, DE
SCHERER, Maria, Hermann-Jürgens-Strasse 30, 76829 Godramstein, DE
STIERL, Reinhard, Jahnstrasse 8, 67251 Freinsheim, DE

---

(51) **Int.Cl.[7]: C07D239/42** (11) **1651618**
(96) 04741053.5 (96) 2004 07 15
(97) 2006 05 03
(86) EP2004007877
(87) WO2005012261

(30) 10333857, 2003 07 24, DE
10357714, 2003 12 09, DE

(54) 2-SUBSTITUTED PYRIMIDINES

(71) BASF Aktiengesellschaft, 67056 Ludwigshafen, DE

(72) SCHWÖGLER, Anja, Heinrich-Lanz-Str. 3, 68165 Mannheim, DE
GEWEHR, Markus, Goethestr. 21, 56288 Kastellaun, DE
MÜLLER, Bernd, Stockingerstrasse 7, 67227 Frankenthal, DE
GROTE, Thomas, Im Höhnhausen 18, 67157 Wachenheim, DE
GRAMMENOS, Wassilios, Alexander-Fleming-Strasse 13, 67071 Ludwigshafen, DE
TORMO I BLASCO, Jordi, Carl-Benz-Strasse 10-3, 69514 Laudenbach, DE
GYPSER, Andreas, 04, 4, 68159 Mannheim, DE
RHEINHEIMER, Joachim, Merziger Strasse 24, 67063 Ludwigshafen, DE
BLETTNER, Carsten, Richard-Wagner-Strasse 48, 68165 Mannheim, DE
SCHÄFER, Peter, Römerstrasse 1, 67308 Ottersheim, DE
SCHIEWECK, Frank, Lindenweg 4, 67258 Hessheim, DE
WAGNER, Oliver, Im Meisental 50, 67433 Neustadt, DE
STIERL, Reinhard, Jahnstrasse 8, 67251 Freinsheim, DE
SCHÖFL, Ulrich, Erlenstrasse 8, 68782 Brühl, DE
STRATHMANN, Siegfried, Donnersbergstrasse 9, 67117 Limburgerhof, DE
SCHERER, Maria, Hermann-Jürgens-Strasse 30, 76829 Goldramstein, DE

---

(51) **Int.Cl.[7]: C07D239/42**
C07D239/48
C07D251/18
C07D403/04
A61K 31/505
A61P 25/00

(11) **1651619**

(96) 04778364.2

(96) 2004 07 15
(97) 2006 05 03

(86) US2004022820

(87) WO2005009977

(30) 487405 P, 2003 07 15, US

(54) SUBSTITUTED PYRIMIDIN-4-YLAMIN ANALOGUES AS VANILLOID RECEPTOR LIGANDS

(71) NEUROGEN CORPORATION, 35 N.E. Industrial Road, Branford, CT 06405, US

(72) BLUM, Charles, A., 785 W. Pond Meadow Rd., Westbrook, CT 06498, US
BRIELMANN, Harry, 14 Elm Street, Guilford, CT 06437, US
HODGETTS, Kevin, J., 224 Reservoir Road, Killingworth, CT 06419, US

(74) Forstmeyer, Dietmar, Boeters & Lieck, Bereiteranger 15, 81541 München, DE

---

(51) **Int.Cl.[7]: C07D239/42**

(11) **1651620**

(96) 04779656.0

(96) 2004 07 29
(97) 2006 05 03

(86) US2004024658

(87) WO2005011657

(30) 491095 P, 2003 07 30, US

(54) PIPERAZINE DERIVATIVES AND THEIR USE AS THERAPEUTIC AGENTS

(71) XENON PHARMACEUTICALS INC., 3650 Gilmore Way, Burnaby, British Columbia V5G 4W8, CA

(72) SVIRIDOV, Serguei, 1904-5885 Olive Avenue, Burnaby, British Columbia V5H 4N8, CA
KODUMURU, Vishnumurthy, 211-6577 Royal Oak Avenue, Burnaby, British Columbia V5H 3P3, CA
LIU, Shifeng, 15-2615 Fortress Drive, Port Coquitlam, British Columbia V3C 6E8, CA
ABREO, Melwyn, 3373 Armagosa Way, Jamul, California 91932, US
WINTHER, Michael, D., 1935 West 4th Avenue, Vancouver, British Columbia V6J 2K1, CA
GSCHWEND, Heinz, W., 161 Meadowcroft Way, Santa Rosa, California 95403, US
KAMBOJ, Rajender, 5809 Sperling Avenue, Burnaby, British Columbia V5E 2T6, CA
SUN, Shaoyi, No. 407-1029 East Broadway, Vancouver, British Columbia V5T 1Y8, CA
HOLLADAY, Mark, W., 11371 Woodcraft Way, San Diego, California 92131, US
LI, Wenbao, 11674 Castile Way, San Diego, California 92128, US
TU, Chi, 5269 Quaker Hill Lane, San Diego, California 92130, US

(74) Weihs, Bruno Konrad, Osha Liang 121, Avenue des Champs Elysées, 75008 Paris, FR

---

(51) **Int.Cl.[7]: C07D239/48**
C07D403/12
C07D401/12
C07D405/12
C07D213/75
C07D413/12
C07D417/12
C07D471/04
A61K 31/505
A61P 37/00

(11) **1654238**

(96) 04778640.5

(96) 2004 07 15
(97) 2006 05 10

(86) US2004023233

(87) WO2005009978

(30) 490220 P, 2003 07 24, US
891636, 2004 07 13, US

(54) 2-AMINOPYRIMIDINE AND 2-AMINOPYRIDINE-4-CARBAMATES FOR USE IN THE TREATMENT OF AUTOIMMUNE DISEASES

(71) AMGEN INC., M/S 27-4-A, Amgen Inc., One Amgen Center Drive, Thousand Oaks, CA 91320-1799, US

(72) BUCHANAN, John, L., 143 Babcock Street, 3, Brookline, Massachusetts 02446, US
ELBAUM, Daniel, 25 Sherrin Road, Newton, Massachusetts 02462, US
MARTIN, Matthew, W., 30 Cambridge Park Drive, Apt. 3115, Cambridge, Massachusetts 02140, US
MCGOWAN, David, C., 88 Dothan Street, Arlington, Massachusetts 02474, US
NOVAK, Perry, M., 35 Debbie Lane, Milford, Massachusetts 01757, US
NUNES, Joseph, J., 70 Elm Street, Andover, Massachusetts 01810, US

(74) Grünecker, Kinkeldey, Stockmair & Schwanhäusser Anwaltssozietät, Maximilianstrasse 58, 80538 München, DE

---

(51) **Int.Cl.[7]: C07D239/88**
C07C 67/31
C07C 69/92
C07B 61/00

(11) **1650196**

(96) 04748126.2

(96) 2004 07 30
(97) 2006 04 26

(86) JP2004010965

(87) WO2005012264

(30) 2003282696, 2003 07 30, JP

(54) PROCESS FOR PRODUCING 6,7-BIS(2-METHOXYETHOXY)-QUINAZOLIN-4-ONE

(71) Ube Industries, Ltd., 1987-96, O-Aza Kogushi, Ube-Shi, Yamaguchi 755-8633, JP

(72) NISHINO, Shigeyoshi, Ube Lab., Ube Industries, Ltd, 1978-5, O-Aza Kogushi, Ube-shi, Yamaguchi 7558633, JP
HIROTSU, Kenji, c/o Ube Laboratories, Ube Ind. Ltd, 1978-5, O-Aza Kogushi, Ube-shi, Yamaguchi 7558633, JP
SHIMA, Hidetaka, Ube Laboratories, Ube Ind.,Ltd., 1978-5, O-Aza Kogushi, Ube-shi, Yamaguchi 7558633, JP
ODA, Hiroyuki, Ube Lab, Ube Industries, Ltd., 1978-5, O-Aza Kogushi, Ube-shi, Yamaguchi 758633, JP
SUZUKI, Shinobu, Ube Laboratories, Ube Ind., Ltd., 1978-5, O-Aza Kogushi, Ube-shi, Yamaguchi 7558633, JP

(74) Albrecht, Thomas, Kraus & Weisert, Thomas-Wimmer-Ring 15, 80539 München, DE

---

(51) **Int.Cl.[7]: C07D241/00** (11) **1656355**

(96) 04820712.0 (96) 2004 06 21
(97) 2006 05 17

(86) US2004019935
(87) WO2005061467
(30) 480303 P, 2003 06 20, US
(54) PIPERAZINE DERIVATIVES AND METHODS OF USE

(71) AMGEN INC., M/S 27-4-A One Amgen Center Drive, Thousand Oaks, CA 91320-1799, US

(72) CHEN, Jian, J., 677 Via Carro, Newbury Park, CA 91320, US
ASKEW, Ben, C., 266 Arrowhead Road, Marshfiled, Massachusetts 02050, US
BISWAS, Kaustav, 26003 Alizia Canyon Drive, Unit B, Calabasas, CA 91302, US
CHAU, Jennifer, N., 922 South Susan Street, Santa Ana, CA 92704, US
D'AMICIO, Derin, C., 4571 Calle Norte, Newbury Park, CA 91320, US
HARRIED, Scott, 22248 Archwood Street, Woodland Hills, CA 91362, US
NGUYEN, Thomas, 468 Calle Veracruz, Thousand Oaks, CA 91320, US
QIAN, Wenyuan, C2548 Villamonte Court, Camarillo, CA 93010, US
ZHU, Jiawang, 5000 Via Mesita, Thousand Oaks, CA 91320, US
FOTSCH, Christopher, H., 533 Timberwood Avenue, Thousand Oaks, CA 91360, US
HAN, Nianhe, 2217 Rutland Place, Thousand Oaks, CA 91362, US
LI, Aiwen, 660 Via Colinas, Westlake Village, CA 91362, US
LIU, Qingyian, 4631 Paseo Girasol, Camarillo, CA 93012, US
NISHIMURA, Nobuko, 24050 Arminta Street, West Hills, CA 91304, US
NOMAK, Rana, Bogazici University, Ucaksavar Loj.B Blok DA:20, Etiler Istanbul 34342, TR
PETERKIN, Tanya, 6130 Nevada Avenue,Apt. E311, Woodland Hills, CA 91367, US
RIAHI, Babak, 6141 Kenwater Avenue, Woodland Hills, CA 91367, US
YANG, Kevin, 8871 Camino Real Avenue, San Gabriel, CA 91775, US
YUAN, Chester, Chenguang, 1416 Geyser Court, Newbury Park, CA 91320, US

(74) Grünecker, Kinkeldey, Stockmair & Schwanhäusser Anwaltssozietät, Maximilianstrasse 58, 80538 München, DE

---

(51) **Int.Cl.[7]: C07D241/42**
C07D403/12
C07D413/12
C07D401/12
A61K 31/498
A61P 1/04
A61P 1/18
A61K 35/00
A61P 25/22 (11) **1651621**

(96) 04780055.2 (96) 2004 08 04
(97) 2006 05 03

(86) US2004025153
(87) WO2005016896
(30) 494074 P, 2003 08 08, US
(54) 2- (QUINOXALIN-5-YLSULFONYLAMINO) -BENZAMIDE COMPOUNDS AS CCK2 MODULATORS

(71) JANSSEN PHARMACEUTICA N.V., Turnhoutseweg 30, 2340 Beerse, BE

(72) ALLISON, Brett, D., 2741 Caminito Cedros, Del Mar, CA 92014, US
HACK, Michael, D., 12928 Carmel Creek Road No. 45, San Diego, CA 92130, US
PHUONG, Victor, K., 8272 Flanders Drive No. 24, San Diego, CA 92126, US
RABINOWITZ, Michael, H., 8525 Celtic Court, San Diego, CA 92129, US
ROSEN, Mark, D., 4951 Diane Place, San Diego, CA 92117, US

(74) Fisher, Adrian John, CARPMAELS & RANSFORD 43-45 Bloomsbury Square, London WC1A 2RA, GB

---

(51) **Int.Cl.[7]: C07D241/42**
C07D403/12
C07D413/12
C07D401/12
A61K 31/498
A61P 1/04
A61P 1/18
A61K 35/00
A61P 25/22 (11) **1651622**

(96) 04780056.0 (96) 2004 08 04
(97) 2006 05 03

(86) US2004025154
(87) WO2005016897
(30) 494074 P, 2003 08 08, US
(54) PROCESS FOR THE PREPARATION OF 2- (QUINOXALIN-5-YLSULFONYLAMINO) -BENZAMIDE COMPOUNDS

(71) JANSSEN PHARMACEUTICA N.V., Turnhoutseweg 30, 2340 Beerse, BE

(72) DENG, Xiaohu, 8219 Bryn Glen Way, San Diego, CA 92129, US
LIANG, Jimmy, T., 13729 Tradition Street, San Diego, CA 92128, US
MANI, Neelakandha, 13109 Russet Leaf Lane, San Diego, CA 92129, US
PANDIT, Chennagiri, R., 12894 Amaranth Street, San Diego, CA 92129, US

(74) Fisher, Adrian John, CARPMAELS & RANSFORD 43-45 Bloomsbury Square, London WC1A 2RA, GB

---

(51) **Int.Cl.[7]: C07D243/08**
A61P 3/10
A61K 31/551 (11) **1651623**

(96) 04779221.3 (96) 2004 07 27
(97) 2006 05 03

(86) US2004024052
(87) WO2005011581
(30) 491606 P, 2003 07 31, US
(54) HEXAHYDRODIAZEPINONES AS DIPEPTIDYL PEPTIDASE-IV INHIBITORS FOR THE TREATMENT OR PREVENTION OF DIABETES

(71) Merck & Co., Inc., 126 East Lincoln Avenue, Rahway, New Jersey 07065-0907, US

(72) LIANG, Gui-Bai, 126 East Lincoln Avenue, Rahway, NJ 07065-0907, US
BIFTU, Tesfaye, 126 East Lincoln Avenue, Rahway, NJ 07065-0907, US
FENG, Danqing Dennis, 126 East Lincoln Avenue, Rahway, NJ 07065-0907, US
WEBER, Ann, E., 126 East Lincoln Avenue, Rahway, NJ 07065-0907, US

(74) Man, Jocelyn, Merck & Co.,Inc. European Patent Department Terlings Park Eastwick Road, Harlow, Essex CM20 2QR, GB

---

(51) **Int.Cl.[7]: C07D251/46** C07D401/14 C07D403/04 C07D251/42 C07D401/04 C07D239/46 C07D413/04 C07D251/16 C07D251/52 C07D251/50 C07D251/54 C07D239/48 C07D401/12 A61K 31/53 A61K 31/506 *(11)* **1648877**

(96) 04779030.8 *(96)* 2004 07 22
(97) 2006 04 26

(86) US2004023793

(87) WO2005009980

(30) 489158 P, 2003 07 22, US

(54) SUBSTITUTED PYRIDIN-2-YLAMINE ANALOGUES

(71) NEUROGEN CORPORATION, 35 N.E. Industrial Road, Branford, CT 06405, US

(72) BAKTHAVATCHALAM, Rajagopal, 67 Hickory Lane, Madison, CT 06443, US
DARROW, James, W., 4 Dinatale Drive, Wallingford, CT 06492, US
De LOMBAERT, Stéphane, 37 Concord Drive, Madison, CT 06443, US
ZHENG, Xiaozhang, 10 Roby Court, Branford, CT 06405, US

(74) Forstmeyer, Dietmar, Boeters & Lieck, Bereiteranger 15, 81541 München, DE

---

(51) **Int.Cl.[7]: C07D263/20** C07D413/06 C07D413/10 C07D413/14 C07F 9/09 A61K 31/422 A61P 31/04 *(11)* **1656357**

(96) 04777198.5 *(96)* 2004 06 29
(97) 2006 05 17

(86) US2004020736

(87) WO2005005399

(30) 483905 P, 2003 07 02, US
546947 P, 2004 02 24, US
553963 P, 2004 03 18, US

(54) OXAZOLIDINONE ANTIBIOTICS AND DERIVATIVES THEREOF

(71) Merck & Co., Inc., P.O. Box 2000, Rahway, New Jersey 07065, US
KYORIN PHARMACEUTICAL CO., LTD., No. 5, Kanda Surugadai 2-chome, Chiyoda-ku Tokyo, JP

(72) HAMMOND, Milton, L., 50 Stony Brook Road, Branchburg, NJ 08876, US
FUKUDA, Yasumichi, 33-2, Utsukusigaoka 3-chome, Oyama, Tochigi 329-0207, JP

(74) Gillard, Richard Edward, Elkington and Fife LLP, Prospect House 8 Pembroke Road, Sevenoaks, Kent TN13 1XR, GB

---

(51) **Int.Cl.[7]: C07D263/58** A61K 31/42 A61P 25/16 *(11)* **1656358**

(96) 04766517.9 *(96)* 2004 08 18
(97) 2006 05 17

(86) EP2004051816

(87) WO2005016898

(30) 03102573, 2003 08 18, EP
495708 P, 2003 08 18, US

(54) STABLE POLYMORPH OF BIFEPRUNOX MESILATE

(71) Solvay Pharmaceuticals B.V., C.J. van Houtenlaan 36, 1381 CP Weesp, NL

(72) ZWIER, Klaas, C.J. van Houtenlaan 36, NL-1381 CP Weesp, NL
KLEIN, Gerrit, C.J. van Houtenlaan 36, NL-1381 CP Weesp, NL
EIJGENDAAL, Irene, C.J. van Houtenlaan 36, NL-1381 CP Weesp, NL
TER HORST-VAN AMSTEL, Maria, J.L., C.J. van Houtenlaan 36, NL-1381 CP Weesp, NL

(74) Verhage, Marinus, Octrooibureau Zoan B.V. P.O. Box 140, 1380 AC Weesp, NL

---

(51) **Int.Cl.[7]: C07D265/10** *(11)* **1654240**

(96) 04763281.5 *(96)* 2004 07 16
(97) 2006 05 10

(86) EP2004007938

(87) WO2005016899

(30) 10336716, 2003 08 11, DE

(54) METHOD FOR PRODUCTION OF N-ARYL MORPHOLINONES

(71) Merck Patent GmbH, Frankfurter Strasse 250, 64293 Darmstadt, DE

(72) DORSCH, Dieter, Königsberger Str. 17a, 64372 Ober-Ramstadt, DE
CEZANNE, Bertram, Bahnstrasse 74, 64546 Mörfelden-Walldorf, DE
MEDERSKI, Werner, Katzenelnbogenweg 1, 64673 Zwingenberg, DE
TSAKLAKIDIS, Christos, Im Langgewann 54, 69469 Weinheim, DE
WURZIGER, Hanns, Greinstrasse 7b, 64291 Darmstadt, DE

---

(51) **Int.Cl.[7]: C07D267/14** *(11)* **1650201**

(96) 04748264.1 *(96)* 2004 07 30
(97) 2006 04 26

(86) JP2004011293

(87) WO2005012272

(30) 2003285341, 2003 08 01, JP

(54) BENZOXAZEPINE COMPOUND

(71) Takeda Pharmaceutical Company Limited, 1-1, Doshomachi 4-chome Chuo-ku, Osaka 541-0045, JP

(72) MARUI, Shogo Takeda Pharmaceutical Company Limited, 17-85, Jusohonmachi 2-chome, Yodogawa-ku, Osaka-shi, Osaka, JP
MIKI, Takashi Takeda Pharmaceutical Company Ltd., 17-85, Jusohonmachi 2-chome, Yodogawa-ku, Osaka-shi, Osaka, JP

MIURA, Shoutarou Takeda Pharmaceutical Comp. Ltd., 17-85, Jusohonmachi 2-chome, Yodogawa-ku, Osaka-shi, Osaka, JP
NISHIMOTO, Tomoyuki Takeda Pharmaceut. Comp. Ltd., 17-85, Jusohonmachi 2-chome, Yodogawa-ku, Osaka-shi, Osaka, JP
NAKADA, Yoshihisa Takeda Pharmaceutical Comp. Ltd., 17-85, Jusohonmachi 2-chome, Yodogawa-ku, Osaka-shi, Osaka, JP

(74) Lewin, John Harvey, Takeda Euro IP Department 10 Charles II Street, London SW1Y 4AA, GB

---

(51) **Int.Cl.[7]: C07D267/22**
C07D225/04
A61K 31/33
A61P 25/28

(11) **1656359**

(96) 04780598.1

(96) 2004 08 10
(97) 2006 05 17

(86) US2004025791
(87) WO2005018545
(30) 495667 P, 2003 08 14, US
(54) MACROCYCLIC BETA-SECRETASE INHIBITORS FOR THE TREATMENT OF ALZHEIMER'S DISEASE
(71) Merck & Co., Inc., 126 East Lincoln Avenue, Rahway, New Jersey 07065-0907, US
(72) COBURN, Craig, 126 East Lincoln Avenue, Rahway, NJ 07065-0907, US
STACHEL, Shawn, J., 126 East Lincoln Avenue, Rahway, NJ 07065-0907, US
VACCA, Joseph, P., 126 East Lincoln Avenue, Rahway, NJ 07065-0907, US
(74) Man, Jocelyn, Merck & Co.,Inc. European Patent Department Terlings Park Eastwick Road, Harlow, Essex CM20 2QR, GB

---

(51) **Int.Cl.[7]: C07D277/82**
A61K 31/428

(11) **1651625**

(96) 04763478.7

(96) 2004 07 23
(97) 2006 05 03

(86) EP2004008318
(87) WO2005014562
(30) 489922 P, 2003 07 25, US
(54) PRAMIPEXOLE ACID ADDITION SALTS
(71) Synthon B.V., Microweg 22, 6545 CM Nijmegen, NL
(72) VAN EUPEN, Jacobus, Theodorus, Henricus, Pater van den Elsenstraat 11, NL-5421 HZ Gemert, NL
PICHA, Frantisek, Erbenova 13, 60200 Brno, CZ
(74) Prins, Hendrik Willem, Arnold & Siedsma, Advocaten en Octrooigemachtigden, Sweelinckplein 1, 2517 GK Den Haag, NL

---

(51) **Int.Cl.[7]: C07D295/06**
C12P 7/02
C12P 41/00
A61K 31/495
A61P 25/18

(11) **1658276**

(96) 04739041.4

(96) 2004 08 18
(97) 2006 05 24

(86) DK2004000546
(87) WO2005016901
(30) 200301180, 2003 08 18, DK
496058 P, 2003 08 18, US
200301305, 2003 09 11, DK
520246 P, 2003 11 14, US
(54) TRANS-1(6-CHLORO-3-PHENYLINDAN-1-YL)-3,3-DIMETHYLPIPERAZINE
(71) H. LUNDBECK A/S, Ottiliavej 9, 2500 Valby-Copenhagen, DK
(72) BANG-ANDERSEN, Benny, Lillegrund 33, DK-2300 Copenhagen S, DK
BOGES, Klaus, Peter, Horsholm Park 16, 2tv, DK-2970 Horsholm, DK
JENSEN, Klaus, Gjervig, Sofiegade 10, 2. mf., DK-1418 Copenhagen K, DK
SVANE, Henrik, Skodsborgvej 12, DK-4296 Virum, DK
DAHL, Allan, Carsten, Vielstedvej 8, DK-4296 Nyrup, DK
HOWELLS, Mark, Ulvemosevej 1B, DK-4622 Havdrup, DK
LYNGSO, Lars, Ole, Aldershvilevej 121A, st, th., DK-2880 Bagsvaerd, DK
MOW, Tomas, Kaederupvej 13, DK-4682 Tureby, DK

---

(51) **Int.Cl.[7]: C07D295/06**
C07C 35/32
C07C 25/22
C12P 7/02
C12P 41/00
A61K 31/495
A61P 25/18

(11) **1658277**

(96) 04762772.4

(96) 2004 08 18
(97) 2006 05 24

(86) DK2004000545
(87) WO2005016900
(30) 200301180, 2003 08 18, DK
496058 P, 2003 08 18, US
200301305, 2003 09 11, DK
520246 P, 2003 11 14, US
(54) SUCCINATE AND MALONATE SALT OF TRANS-4-(IR,3S)-6-CHLORO-3-PHENYLINDAN-1-YL)-1,2,2-TRIMETHYLPIPERAZINE AND THE USE AS A MEDICAMENT
(71) H. LUNDBECK A/S, Ottiliavej 9, 2500 Valby-Copenhagen, DK
(72) LOPEZ DE DIEGO, Heidi, Graesager 105, DK-2980 Kokkedal, DK
NIELSEN, Ole, Nystedvej 19, DK-2500 Valby, DK
RINGGARD, Lone, Munch, Hiller dgade 116, 3. th, DK-2400 Copenhagen NV, DK
SVANE, Henrik, Skodsborgvej 12, DK-4296 Virum, DK
DAHL, Allan, Carsten, Vielstedvej 8, DK-4296 Nyrup, DK
HOWELLS, Mark, Ulvemosevej 1B, DK-4622 Havdrup, DK
BANG-ANDERSEN, Benny, Lillegrund 33, DK-2300 Copenhagen S, DK
LYNGSO, Lars Ole, Skovvangsvej 6, Sosum, 3670 Veko Sj., DK

---

(51) **Int.Cl.[7]: C07D295/192**
C07D213/74
A61K 31/495
A61K 31/497
A61P 25/28

(11) **1656361**

(96) 04763703.8

(96) 2004 08 02
(97) 2006 05 17

(86) EP2004008633
(87) WO2005014563
(30) 03017614, 2003 08 11, EP
(54) PIPERAZINE WITH OR-SUBSTITUTED PHENYL GROUP AND THEIR USE AS GLYT1 INHIBITORS
(71) F. HOFFMANN-LA ROCHE AG, Grenzacherstrasse 124, 4070 Basel, CH
(72) JOLIDON, Synese, Stutzhalde 2, CH-4223 Blauen, CH
NARQUIZIAN, Robert, 4, Rue de Montreux, F-68300 St. Louis, FR
NETTEKOVEN, Matthias, Heinrich, Winkelmatten 9, 79639 Grenzach-Wyhlen, DE

NORCROSS, Roger, David, Alte Saline 20, CH-4310 Rheinfelden, CH
PINARD, Emmanuel, 7, rue de Pujo, F-68480 Linsdorf, FR
STALDER, Henri, St. Johanns-Ring 145, CH-4056 Basel, CH

(74) Poppe, Regina, F.Hoffmann-La Roche AG, 124 Grenzacherstrasse, 4070 Basel, CH

---

(51) **Int.Cl.[7]: C07D307/60** C07D409/06 C07D405/10 C07D405/06 C07D409/04 C07D407/06 C07D409/14 A61K 31/341 A61K 31/443 A61K 31/381 A61P 31/04 A61P 33/00 A01N 43/08 A01N 43/40 A01N 43/10 *(11)* **1654244**

(96) 04780175.8 *(96)* 2004 08 05 *(97)* 2006 05 10

(86) US2004025287

(87) WO2005019196

(30) 494330 P, 2003 08 11, US

(54) 3-ARYL-4-HYDROXYFURANONE COMPOUNDS AND PHARMACEUTICAL AND VETERINARY COMPOSITIONS CONTAINING THEM

(71) Wyeth, Five Giralda Farms, Madison, New Jersey 07940, US

(72) CAUFIELD, Craig, Eugene, 355 Prospect Avenue, Brooklyn, NY 11215, US
ANTANE, Schuyler, Adam, 56 Lillie Street, West Windsor, NJ 08550, US
MORRIS, Koi, Michele, 1919 Aspen Drive, Plainsboro, NJ 08536, US
NAUGHTON, Shaughnessy, McGrath, 7071 Point Pleasant Pike, Point Pleasant, PA 18950, US
QUAGLIATO, Dominick, Anthony, 9 Cory Lane, Bridgewater, NJ 08807, US
ANDRAE, Patrick, Michael, 110 Perrineville Road, Jamesburg, NJ 08831, US
ENOS, Annmarie, 7 Griggs Road, Cranbury, NJ 08512, US
CHIARELLO, John, Francis, 2020 Farmview Drive, Newtown, PA 18940, US

(74) Wileman, David Francis, Wyeth Pharmaceuticals, Huntercombe Lane South, Taplow Maidenhead, Berkshire SL6 OPH, GB

---

(51) **Int.Cl.[7]: C07D319/08** C07C233/54 C07D213/82 A61K 31/192 A61K 31/4402 A61K 31/4406 A61K 31/194 A61K 31/381 A61P 3/00 A61P 29/00 *(11)* **1654247**

(96) 04766274.7 *(96)* 2004 07 20 *(97)* 2006 05 10

(86) EP2004051557

(87) WO2005012280

(30) 03102235, 2003 07 21, EP
517993 P, 2003 11 06, US

(54) ALKYNYL ARYL CARBOXAMIDES

(71) Applied Research Systems ARS Holding N.V., Pietermaai 15, Curacao, AN

(72) SWINNEN, Dominique, 65 Allée du Clos Romance, F-74160 Beaumont, FR
GERBER, Patrick, Chemin de Pra-Riondet 19, CH-1163 Etoy, CH
GONZALEZ, Jerôme, 28 Rue du Chablais, F-74100 Annemasse, FR
BOMBRUN, Agnès, 1153 Route du Salève, F-74560 Monnetier-Mornex, FR
JORAND-LEBRUN, Catherine, Chef Lieu, F-74270 Contamine-Sarzin, FR

(74) Viering, Jentschura & Partner, Patent- und Rechtsanwälte, Steinsdorfstrasse 6, 80538 München, DE

---

(51) **Int.Cl.[7]: C07D333/74** C07D495/04 A61K 31/381 A61P 3/04 A61P 3/06 A61P 3/10 *(11)* **1650202**

(96) 04771104.9 *(96)* 2004 07 30 *(97)* 2006 04 26

(86) JP2004010944

(87) WO2005012284

(30) 2003204357, 2003 07 31, JP

(54) 4,5-DIHYDRONAPHTHO [1,2-b] THIOPHENE DERIVATIVE

(71) Taisho Pharmaceutical Co. Ltd., 24-1 Takata 3-chome Toshima-ku, Tokyo 170-8633, JP

(72) TAGUCHI, Minoru, TAISHO PHARMACEUTICAL CO., LTD., 24-1, Takada 3-chome, Toshima-ku, Tokyo 1708633, JP
SUZUKI, Ryo, TAISHO PHARMACEUTICAL CO., LTD., 24-1, Takada 3-chome, Toshima-ku, Tokyo 1708633, JP
MIKAMI, Ayako, TAISHO PHARMACEUTICAL CO., LTD., 24-1, Takada 3-chome, Toshima-ku, Tokyo 1708633, JP

(74) HOFFMANN EITLE, Patent- und Rechtsanwälte Arabellastrasse 4, D-81925 München, DE

---

(51) **Int.Cl.[7]: C07D401/04** *(11)* **1650203**

(96) 05017665.0 *(96)* 2001 09 11 *(97)* 2006 04 26

(30) 232159 P, 2000 09 11, US

(54) Process of preparation of benzimidazol-2-yl quinolinone derivatives

(71) CHIRON CORPORATION, 4560 Horton Street, Emeryville, California 94608-2916, US

(72) Renhowe, Paul, 262 Stetson Drive, Danville, California 94506, US
Pecchi, Sabrina, 5834 Merriewood Drive, Oakland, California 94611, US
Machajewski, Tim, 2514 Norwalk Court, Martinez, California 94553, US
Shafer, Cynthia, 4868 El Grande Place, El Sobrante, California 94803, US
Taylor, Clarke, 612 Adams Street, Albany, California 94706, US
McCrea, Bill, 1040 Amito Drive, Berkley, California 94705, US
McBride, Chris, 3197 Berlin Way, Oakland, California 94602, US
Jazan, Elisa, 520 McLaughlin Avenue, Richmond, Calirfornia 94805, US
Wernette-Harmmond, Mary-Ellen, 17893 Center Street, Castro Valley, California 94546, US
Harris, Alex L., 14 McPherson Place, Danville, California 94526, US

(74) UEXKÜLL & STOLBERG, Patentanwälte Beselerstrasse 4, 22607 Hamburg, DE

(51) **Int.Cl.[7]: C07D401/04** C07D401/14 C07D403/04 A61K 31/4184 A61P 31/12 (11) **1651631**

(96) 04779723.8 (96) 2004 07 30 (97) 2006 05 03

(86) US2004024755

(87) WO2005012288

(30) 492108 P, 2003 08 01, US

(54) BICYCLIC IMIDAZOL DERIVATIVES AGAINST FLAVIVIRIDAE

(71) GENELABS TECHNOLOGIES, INC., 505 Penobscot Drive, Redwood City, CA 94063, US

(72) SCHMITZ, Franz, Ulrich, 544 Marin Avenue, Mill Valley, CA 94941, US
ROBERTS, Christopher, Don, 1160 Granada Street, Belmont, CA 94002, US
GRIFFITH, Ronald, Conrad, 2508 Russett Glen, Escondido, CA 92029, US
BOTYANSZKI, Janos, 1143 Olive Avenue, Fremont, CA 94539, US
GEZGINCI, Mikail, Hakan, 109 Rock Harbor Lane, Foster City, CA 94404, US
GRALAPP, Joshua, Michael, 1251 Vicente Drive 101, Sunnyvale, CA 94086, US
SHI, Dong-Fang, 2272 Dorne Place, Fremont, CA 94539, US
LIEHR, Sebastian, J., R., 1721 Woodland Avenue 7, East Palo Alto, CA 94303, US

(74) Wytenburg, Wilhelmus Johannes, Mewburn Ellis LLP York House 23 Kingsway, London WC2B 6HP, GB

(51) **Int.Cl.[7]: C07D401/04** C07D401/14 C07D487/04 A61K 31/506 A61K 31/4545 A61P 29/00 (11) **1654250**

(96) 04757228.4 (96) 2004 07 23 (97) 2006 05 10

(86) US2004023687

(87) WO2005012286

(30) 490312 P, 2003 07 25, US

(54) SUBSTITUTED PYRIDONES AND PYRIMIDINONES WITH ANTIINFLAMMATORY PROPERTIES

(71) AMGEN INC., M/S 27-4-A, Amgen Inc., One Amgen Center Drive, Thousand Oaks, CA 91320-1799, US

(72) DOMINQUEZ, Celia, 963 Cedarcliff Court, Thousand Oaks, CA 91362, US
HARVEY, Timothy, Scot, 3000 Glove Avenue, Thousand Oaks, CA 91360, US
LIU, Longbin, 753 Rushing Creek Place, Thousand Oaks, CA 91360, US
SIEGMUND, Aaron, 3632 Glen Abbey Lane, Oxnard, CA 93036, US

(74) Grünecker, Kinkeldey, Stockmair & Schwanhäusser Anwaltssozietät, Maximilianstrasse 58, 80538 München, DE

(51) **Int.Cl.[7]: C07D401/04** C07D471/04 A61K 31/519 (11) **1656366**

(96) 04781812.5 (96) 2004 08 20 (97) 2006 05 17

(86) US2004027202

(87) WO2005019202

(30) 496871 P, 2003 08 20, US

(54) SUBSTITUTED PYRIMDINONE DERIVATIVES AND METHODS OF USE

(71) AMGEN INC., M/S 27-4-A, Amgen Inc., One Amgen Center Drive, Thousand Oaks, CA 91320-1799, US

(72) LIU, Longbin, 753 Rushing Creek Place, Thousand Oaks, CA 91360, US
LOPEZ, Patricia, 22644 Saticoy Street, Woodland Hills, CA 91307, US
BAJPAI, Manoj, 296 Fawn Valley Court, Simi Valley, CA 93065, US
SIEGMUND, Aaron, C., 3632 Glen Abbey Lane, Oxnard, CA 93036, US

(74) Grünecker, Kinkeldey, Stockmair & Schwanhäusser Anwaltssozietät, Maximilianstrasse 58, 80538 München, DE

(51) **Int.Cl.[7]: C07D401/04** C07D417/14 A61K 31/4545 A61P 29/00 (11) **1648878**

(96) 04779120.7 (96) 2004 07 23 (97) 2006 04 26

(86) US2004023912

(87) WO2005009987

(30) 489515 P, 2003 07 24, US

(54) PIPERIDINE COMPOUNDS AND PHARMACEUTICAL COMPOSITIONS CONTAINING THEM

(71) Euro-Celtique S.A., 122 Boulevard de la Pétrusse, 2330 Luxembourg, LU

(72) SUN, Qun, 19 Aldgate Court, Princeton, NJ 08540, US
WEN, Kate, 50 Guang Lan Rd.,Building 31,Unit 302 Zhangjiang H, Pu Dong, Shanghai 201203, CN
ZHOU, Xiaoming, 22 Dogwood Drive, Plainsboro, NJ 08536, US

(74) Ehlich, Eva Susanne, Maiwald Patentanwalts GmbH Elisenhof Elisenstraße 3, D-80335 München, DE

(51) **Int.Cl.[7]: C07D401/04** C07D417/14 A61K 31/4545 A61P 29/00 A61P 13/00 (11) **1648879**

(96) 04779122.3 (96) 2004 07 23 (97) 2006 04 26

(86) US2004023914

(87) WO2005009988

(30) 489516 P, 2003 07 24, US

(54) HETEROARYL-TETRAHYDROPIPERIDYL COMPOUNDS USEFUL FOR TREATING OR PREVENTING PAIN

(71) Euro-Celtique S.A., 122 Boulevard de la Pétrusse, 2330 Luxembourg, LU

(72) SUN, Qun, 19 Aldgate Court, Princeton, NJ 08540, US
WEN, Kate 50 Guang Lan Rd., Building 31, Unit 302, Zhangjiang High-Tech Zone, Pu Dong, Shangai 201203, US

(74) Ehlich, Eva Susanne, Maiwald Patentanwalts GmbH Elisenhof Elisenstraße 3, D-80335 München, DE

(51) **Int.Cl.[7]: C07D401/04** A61K 31/495 A61P 1/04 A61P 13/02 (11) **1648880**

(96) 04779721.2 (96) 2004 07 30 (97) 2006 04 26

(86) US2004024753

(87) WO2005012287

(30) 491518 P, 2003 08 01, US

(54) THERAPEUTIC AGENTS USEFUL FOR TREATING PAIN
(71) Euro-Celtique S.A., 122 Boulevard de la Pétrusse, 2330 Luxembourg, LU
(72) KYLE, Donald, J., 29 Weatherfield Drive, Newtown, PA 18940, US
SUN, Qun, 19 Aldgate Court, Princeton, NJ 08540, US
(74) Bühler, Dirk, Maiwald Patentanwalts GmbH Elisenhof Eliesenstraße 3, D-80335 München, DE

---

(51) **Int.Cl.[7]: C07D401/06** A61K 31/4709 A61P 25/00 A61P 25/28 *(11)* **1651632**
(96) 04741382.8 *(96)* 2004 08 05
(97) 2006 05 03
(86) EP2004008842
(87) WO2005014575
(30) 0318727, 2003 08 08, GB
(54) QUINOLINE 4-CARBOXAMIDE DERIVATIVES AND THEIR USE AS NEUROKININ 3 (NK-3) RECEPTOR ANTAGONISTS
(71) SMITHKLINE BEECHAM CORPORATION, One Franklin Plaza, P.O. Box 7929, Philadelphia, Pennsylvania 19101, US
(72) CHAN, Wai Ngor, GlaxoSmithKline, New Frontiers Science Park South, Third Avenue, Harlow Essex CM19 5AW, GB
SMITH, Paul William, GlaxoSmithKline, New Frontiers Science Park South, Third Avenue, Harlow Essex CM19 5AW, GB
WYMAN, Paul Adrian, GlaxoSmithKline, New Frontiers Science Park South, Third Avenue, Harlow Essex CM19 5AW, GB
(74) Dolton, Peter Irving Ernest, GlaxoSmithKline Corporate Intellectual Property (CN9.25.1) 980 Great West Road, Brentford, Middlesex TW8 9GS, GB

---

(51) **Int.Cl.[7]: C07D401/06** C07D401/12 C07D403/06 A61K 31/506 *(11)* **1654251**
(96) 04781004.9 *(96)* 2004 08 11
(97) 2006 05 10
(86) US2004026251
(87) WO2005016914
(30) 495180 P, 2003 08 14, US
(54) CHEMICAL COMPOUNDS
(71) SMITHKLINE BEECHAM CORPORATION, One Franklin Plaza, P.O. Box 7929, Philadelphia, Pennsylvania 19101, US
(72) RENO, Michael John, c/o GlaxoSmithKline, Five Moore Drive, PO Box 13398, Research Triangle Park, NC 27709, US
STEVENS, Kirk Lawrence, c/o GlaxoSmithKline, Five Moore Drive, PO Box 13398, Research Triangle Park, NC 27709, US
WATERSON, Alex Gregory, c/o GlaxoSmithKline, Five Moore Drive, PO Box 13398, Research Triangle Park, NC 27709, US
ZHANG, Yuemei, 71 Southfield Drive, Montgomery, NJ 08502, US
(74) Dolton, Peter Irving Ernest, GlaxoSmithKline Corporate Intellectual Property (CN9.25.1) 980 Great West Road, Brentford, Middlesex TW8 9GS, GB

---

(51) **Int.Cl.[7]: C07D401/06** C07D487/04 A61K 31/404 A61P 29/00 *(11)* **1648881**
(96) 04763092.6 *(96)* 2004 07 01
(97) 2006 04 26
(86) EP2004007294
(87) WO2005005411
(30) MI20031378, 2003 07 04, IT
MI20031379, 2003 07 04, IT
(54) SUBSTITUTED INDOLE LIGANDS FOR THE ORL-1 RECEPTOR
(71) GlaxoSmithKline S.p.A., Via Alessandro Fleming, 2, 37135 Verona, IT
(72) CONSONNI, Alessandra,Nikem Research srl, Via Zambeletti, 25, Baranzate di Bollate, I-20021 Milan, IT
DEL SORDO, Simone, Nikem Research srl, Via Zambeletti, 25, Baranzate di Bollate, I-20021 Milan, IT
FARINA, Carlo, Nikem Research srl, Via Zambeletti, 25, Baranzate di Bollate, I-20021 Milan, IT
GAGLIARDI, Stefania, NiKem Research srl, Via Zambeletti, 25, Baranzate di Bollate, I-20021 Milan, IT
RONZONI, Silvano, NiKem Research S.r.L., Via Zambeletti, 25, Baranzate di Bollate, I-20021 Milan, IT
VALLESE, Stefania, Nikem Research srl, Via Zambeletti, 25, Baranzate di Bollate, I-20021 Milan, IT
(74) Giddings, Peter John, GlaxoSmithKline Corporate Intellectual Property (CN9.25.1) 980 Great West Road, Brentford, Middlesex TW8 9GS, GB

---

(51) **Int.Cl.[7]: C07D401/12** C07D251/52 C07D251/54 C07D401/14 A61K 31/506 A61K 31/53 A61P 17/02 A61P 11/06 A61P 19/00 A61P 13/02 A61P 11/14 A61P 3/04 *(11)* **1651636**
(96) 04778036.6 *(96)* 2004 07 09
(97) 2006 05 03
(86) US2004022326
(87) WO2005007646
(30) 486133 P, 2003 07 10, US
(54) SUBSTITUTED HETEROCYCLIC DIARYLAMINE ANALOGUES
(71) NEUROGEN CORPORATION, 35 N.E. Industrial Road, Branford, CT 06405, US
(72) BAKTHAVATCHALAM, Rajagopal, 67 Hickory Lane, Madison, CT 06443, US
HODGETTS, Kevin, J., 224 Reservoir Road, Killingworth, CT 06419, US
HUTCHISON, Alan, J., 235 Neck Road, Madison, CT 06443, US
OHLIGER, Robert, 2115 Durham Road, Madison, CT 06443, US
YOON, Taeyoung, 6 Finch Lane, Guilford, CT 06437, US
ZHENG, Xiaozhang, 10 Roby Court, Branford, CT 06405, US
(74) Forstmeyer, Dietmar, Boeters & Lieck, Bereiteranger 15, 81541 München, DE

---

(51) **Int.Cl.[7]: C07D401/12** C07D407/12 C07D209/14 *(11)* **1651637**
(96) 04779563.8 *(96)* 2004 07 29
(97) 2006 05 03
(86) US2004024549
(87) WO2005012291

(30) 491137 P, 2003 07 30, US
491794 P, 2003 08 01, US
898866, 2004 07 26, US

(54) 3-AMINO CHROMAN AND 2-AMINO TETRALIN DERIVATIVES

(71) Wyeth, Five Giralda Farms, Madison, New Jersey 07940, US

(72) HATZENBUHLER, Nicole, Theriault, 61 Totten Drive, Bridgewater, NJ 08807, US
EVRARD, Deborah, Ann, 12 Cranbrook Road, Hamilton Square, NJ 08690, US
MEWSHAW, Richard, Eric, 251 West DeKalb Pike B509, King of Prussia, PA 19406, US
ZHOU, Dahui, 27 Christian Drive, East Brunswick, NJ 08816, US
SHAH, Uresh, Shantilal, 3 Kinglet Drive North, Cranbury, NJ 08512, US
INGHRIM, Jennifer, Ann, 245 Naughright Road, Long Valley, NJ 07853, US
LENICEK, Steven, Edward, 47-08 Quail Ridge Drive, Plainsboro, NJ 08536, US
BAUDY, Reinhardt, Bernhard, P.O. Box 180, 5281 Harrington Court, Buckingham, PA 18912, US
BUTERA, John, Anthony, 6 Lawrence Spring Drive, Clarksburg, NJ 08510, US
SABB, Annmarie, L., 15 Meadow Lane, Pennington, NJ 08534, US
FAILLI, Amedeo, Arturo, 14 Landing Lane, Princeton Junction, NJ 08550, US
RAMAMOORTHY, Pudukkaraipudur, Sivaramakrishnan, 1605 Aspen Drive, Plainsboro, NJ 08536, US

(74) Wileman, David Francis, Wyeth Pharmaceuticals, Patent Department, Huntercombe Lane South, Taplow, Maidenhead, Berkshire SL6 OPH, GB

---

(51) **Int.Cl.[7]: C07D401/12**
C07D417/12
A61K 31/506
A61P 25/16

(11) **1648882**

(96) 04753896.2

(96) 2004 05 28
(97) 2006 04 26

(86) US2004017175
(87) WO2004108705
(30) 475938 P, 2003 06 04, US

(54) 3-FLUORO-PIPERIDINES AS NMDA/NR2B ANTAGONISTS

(71) Merck & Co., Inc., 126 East Lincoln Avenue, Rahway, New Jersey 07065-0907, US

(72) LIVERTON, Nigel, J., 126 East Lincoln Avenue, Rahway, NJ 07065-0907, US
CLAIBORNE, Christopher, F., 126 East Lincoln Avenue, Rahway, NJ 07065-0907, US
CLAREMON, David, A., 126 East Lincoln Avenue, Rahway, NJ 07065-0907, US
MCCAULEY, John, A., 126 East Lincoln Avenue, Rahway, NJ 07065-0907, US

(74) Horgan, James Michael Frederic, Merck & Co., Inc. European Patent Department Terlings Park Eastwick Road, Harlow, Essex CM20 2QR, GB

---

(51) **Int.Cl.[7]: C07D401/14**
C07D401/12
C07D491/10
A61K 31/44
A61P 35/00

(11) **1657241**

(96) 04090418.7

(96) 2004 11 03
(97) 2006 05 17

(54) Novel anthranilamide pyridinureas as VEGF receptor kinase inhibitors

(71) Schering Aktiengesellschaft, Müllerstrasse 178, 13353 Berlin, DE

(72) Bohlmann, Rolf, Kühler Weg 6A, 14005 Berlin, DE
Haberey, Martin, Steinstrasse 1, 12169 Berlin, DE
Huth, Andreas, Radenzerstrasse 13, 12437 Berlin, DE
Ince, Stuart, Stephanstrasse 53, 10559 Berlin, DE
Krüger, Martin, Heerufer Weg 7a, 13465 Berlin, DE
Thierauch, Karl-Heinz, Hochwildpfad 45, 14469 Berlin, DE
Hess-Stumpp, Holger, Wildganssteig 97, 13503 Berlin, DE

---

(51) **Int.Cl.[7]: C07D401/14**
C07D413/14
A61K 31/538
A61P 13/12

(11) **1656367**

(96) 04739898.7

(96) 2004 06 14
(97) 2006 05 17

(86) EP2004006427
(87) WO2004111036
(30) 0313915, 2003 06 16, GB

(54) 4- (HETEROCYCLYL- FUSED PHENYL)- 3- (PHENYL OR PYRID -2- YL) PYRAZOLES AS INHIBITORS OF THE ALK-5- RECEPTOR

(71) SMITHKLINE BEECHAM CORPORATION, One Franklin Plaza, P.O. Box 7929, Philadelphia, Pennsylvania 19101, US

(72) DODIC, Nerina, Laboratoire GlaxoSmithKline, Ctr. de Rech., ZA de Courtaboeuf, 25 Av. du Québec, F-91951 Les Ulis, FR
DONCHE, Frederic, Laboratoire GlaxoSmithKline, Ctr. de Rech., ZA de Courtaboeuf, 25 Av. du Québec, F-91951 Les Ulis, FR
GELLIBERT, Francoise Jeanne, Lab. GlaxoSmithKline, Ctr de Rech., ZA de Courtaboeuf, 25 Av. du Québec, F-91951 Les Ulis, FR

(74) Sardharwala, Fatema Elyasali, GlaxoSmithKline Corporate Intellectual Property 980 Great West Road, GB-Brentford, Middlesex TW8 9GS, GB

---

(51) **Int.Cl.[7]: C07D401/14**
C07D403/14
C07D403/10
A61K 31/517

(11) **1658280**

(96) 04743664.7

(96) 2004 08 05
(97) 2006 05 24

(86) GB2004003376
(87) WO2005014582
(30) 0318422, 2003 08 06, GB

(54) QUINAZOLINE DERIVATIVES AS ANGIOGENESIS INHIBITORS

(71) AstraZeneca AB, Sodertalje, 151 85, SE

(72) HENNEQUIN, Laurent, Francois, Andre, AstraZeneca Pharma, Z.I. la Pompelle, BP 1050, F-51689 Reims, FR

(74) Burns, Tracy Anne, AstraZeneca AB Global Intellectual Property, 151 85 Sodertalje, SE

---

(51) **Int.Cl.[7]: C07D403/04**
A61K 31/404
A61P 1/00
A61P 1/14
A61P 3/00
A61P 7/02
A61P 9/00

(11) **1659121**

(96) 04772354.9

(96) 2004 08 27
(97) 2006 05 24

(86) JP2004012398
(87) WO2005021534
(30) 2003209401, 2003 08 28, JP

(54) 1,3-DIHYDRO-2H-INDOL-2-ONE DERIVATIVE
(71) TAISHO PHARMACEUTICAL CO., LTD, 24-1 Takata 3-chome, Toshima-ku, Tokyo 170-8633, JP
(72) KUMAGAI, Toshihito, Taisho Pharmaceutical Co.Ltd., 24-1, Takada 3-chome, Toshima-ku, Tokyo 1708633, JP
KUWADA, Takeshi, Taisho Pharmaceutical Co. Ltd., 24-1, Takada 3-chome, Toshima-ku, Tokyo 1708633, JP
SHIBATA, Tsuyoshi, Taisho Pharmaceutical Co. Ldt., 24-1, Takada 3-chome, Toshima-ku, Tokyo 1708633, JP
HAYASHI, Masato, Taisho Pharmaceutical Co. Ltd., 24-1, Takada 3-chome, Toshima-ku, Tokyo 1708633, JP
FUJISAWA, Yuri, Taisho Pharmaceutical Co. Ltd., 24—1, Takada 3-chome, Toshima-ku, Tokyo 1708633, JP
SEKIGUCHI, Y., Taisho Pharmaceutical Co.Ltd., 24-1, Takada 3-chome, Toshima-ku, Tokyo 1708633, JP
(74) HOFFMANN EITLE, Patent- und Rechtsanwälte Arabellastrasse 4, 81925 München, DE

---

(51) **Int.Cl.[7]: C07D403/04** A61K 31/404 *(11)* **1654253**
(96) 04763915.8 *(96)* 2004 08 09 *(97)* 2006 05 10
(86) EP2004008889
(87) WO2005019208
(30) 10337184, 2003 08 13, DE
(54) SUBSTITUTED 3-PYRROLIDIN-INDOLE DERIVATIVES
(71) Grünenthal GmbH, Zieglerstrasse 6, 52078 Aachen, DE
(72) SUNDERMANN, Corinna, Oppenhoffallee 83-85, 52066 Aachen, DE
SUNDERMANN, Bernd, Oppenhoffallee 83-85, 52066 Aachen, DE
BIJSTERVELD, Edward, Toernooiveld 100, P.O. Box 31070, NL-6503 CB Nijmegen, NL

---

(51) **Int.Cl.[7]: C07D403/06** C07D403/08 C07D403/10 C07D403/14 C07D413/12 C07D413/14 A61K 31/422 A61K 31/397 A61P 35/00 *(11)* **1656368**
(96) 03763485.4 *(96)* 2003 07 02 *(97)* 2006 05 17
(86) US2003022149
(87) WO2004004665
(30) 394508 P, 2002 07 09, US
(54) SUBSTITUTED HERTOCYCLIC DERIVATIVES USEFUL AS ANTIDIABETIC AND ANTIOBESITY AGENTS AND METHOD
(71) Bristol-Myers Squibb Company, P.O. Box 4000, Route 206 and Provinceline Road, Princeton, NJ 08543-4000, US
(72) CHENG, Peter, T. W., 63 Maidenhead Road, Princeton, NJ 08540, US
CHEN, Sean, 143 York Drive, Princeton, NJ 08540, US
DEVASTHALE, Pratik, 93 Marion Drive, Plainsboro, NJ 08536, US
DING, Charles, Z., 6304 Palomino Drive, Planto, TX 75024, US
HERPIN, Timothy, F., 226 Jefferson Road, Princeton, NJ 08540, US
WU, Shung, 24 Bertrand Drive, Princeton, NJ 08540, US
ZHANG, Hao, 7 Reid Avenue, Belle Mead, NJ 08502, US
WANG, Wei, 18 Coverdale Drive, Princeton, NJ 08540, US
YE, Xiang-Yang, 95 North Princeton Arms, Cranbury, NJ 08512, US
(74) Vossius & Partner, Siebertstrasse 4, 81675 München, DE

---

(51) **Int.Cl.[7]: C07D403/10** C07D257/04 *(11)* **1658281**
(96) 04762303.8 *(96)* 2004 08 26 *(97)* 2006 05 24
(86) CZ2004000051
(87) WO2005021535
(30) 20032319, 2003 08 27, CZ
20040733, 2004 06 16, CZ
(54) A METHOD OF REMOVING THE TRIPHENYLMETHANE PROTECTING GROUP
(71) Zentiva, a.s., U kabelovny 130, Dolni Mecholupy, 102 37 Praha 10, CZ
(72) RADL, Stanislav, Pertoldova 3380, 143 00 Praha 4, CZ
STACH, Jan, Slitrova 2006, 190 16 Praha 9 - Ujezd nad Lesy, CZ
KLECAN, Ondrej, Tyrsova 17, 397 01 Pisek, CZ
(74) Jirotkova, Ivana, Rott, Ruzicka & Guttmann, Nad Stolou 12, 170 00 Praha 7, CZ

---

(51) **Int.Cl.[7]: C07D403/14** C07D401/14 A61K 31/416 A61P 25/00 *(11)* **1654255**
(96) 04754066.1 *(96)* 2004 06 01 *(97)* 2006 05 10
(86) US2004017375
(87) WO2005000836
(30) 478516 P, 2003 06 13, US
(54) SUBSTITUTED INDAZOLYL(INDOLYL)MALEIMIDE DERIVATIVES AS KINASE INHIBITORS
(71) JANSSEN PHARMACEUTICA N.V., Turnhoutsebaan 30, 2340 Beerse, BE
(72) ZHANG, Han-Cheng, 109 Bryan Way, Lansdale, PA 19446, US
MARYANOFF, Bruce, E., P.O. Box 239, New Hope, PA 18938, US
YE, Hong, 124 Canterbury Lane, Lansdale, PA 19446, US
(74) Mercer, Christopher Paul, Carpmaels & Ransford, 43-45 Bloomsbury Square, London WC1A 2RA, GB

---

(51) **Int.Cl.[7]: C07D405/04** *(11)* **1648885**
(96) 04778284.2 *(96)* 2004 07 15 *(97)* 2006 04 26
(86) US2004022706
(87) WO2005009993
(30) 487492 P, 2003 07 15, US
(54) NOVEL COMPOUNDS
(71) SMITHKLINE BEECHAM CORPORATION, One Franklin Plaza, P.O. Box 7929, Philadelphia, Pennsylvania 19101, US
(72) LEE, Dennis, 709 Swedeland Road, King of Prussia, PA 19406, US
MARINO, Joseph, P., 709 Swedeland Road, King of Prussia, PA 19406, US
ZHAO, Yongdong, 709 Swedeland Road, King of Prussia, PA 19406, US
(74) Shore, Andrew David, GlaxoSmithKline Corporate Intellectual Property (CN 925.1) 980 Great West Road, Brentford, Middlesex TW8 9GS, GB

---

(51) **Int.Cl.[7]: C07D405/06** *(11)* **1658283**
(96) 04735296.8 *(96)* 2004 05 28 *(97)* 2006 05 24
(86) IB2004001761
(87) WO2004106299

(30) 449418, 2003 05 30, US
(54) SUBSTITUTED PYRROLE DERIVATIVES AND THEIR USE AS HMG-CO INHIBITORS
(71) RANBAXY LABORATORIES, LTD., 19, Nehru Place, New Delhi 110 019, IN
(72) SALMAN, Mohammad, 13 Hampshire Drive, Plainsboro, NJ 08536, US
SATTIGERI, Jitendra, N-323, Vijay Rattan Vihar, Sector-15-II, Gurgaon, Haryana 122001, IN
KUMAR, Yatendra, U-26/5, Phase - III, DLF Qutab Enclave, Gurgaon, Haryana 122001, IN
ARYAN, Ram Chander, 1066, Sector-A, Pocket-A, Vasant Kunj, New Delhi 110070, IN
RAMANATHAN, Vikram Krishna, C-103, Ambience Island Apartments, NH-8, Gurgaon, Haryana 122001, IN
CHUGH, Anita, RA-36, Inderpuri, New Delhi 110012, IN
(74) Gilholm, Stephen Philip, Ranbaxy Laboratories Limited Intellectual Property Department 20 Balderton Street, London W1K 6TL, GB

---

(51) **Int.Cl.[7]: C07D405/12**
A61K 31/4155
A61K 31/4178
A61P 9/10
A61P 39/06
(11) **1650206**
(96) 04748268.2
(96) 2004 07 30
(97) 2006 04 26
(86) JP2004011297
(87) WO2005012293
(30) 2003285421, 2003 08 01, JP
2003291881, 2003 08 11, JP
2003298443, 2003 08 22, JP
2004022958, 2004 01 30, JP
2004023903, 2004 01 30, JP
2004023971, 2004 01 30, JP
(54) PHENYLAZOLE COMPOUNDS, PRODUCTION PROCESS, AND ANTIOXIDANTS
(71) NIPPON SODA CO., LTD., 2-1, Ohtemachi 2-chome, Chiyoda-ku, Tokyo 100-8165, JP
(72) UMEDA, Nobuhiro, c/o Odawara Research Center, Nippon Soda Co. Ltd., 345, Takada, Odawara-shi, Kanagawa 2500280, JP
MOCHIZUKI, Nobuo, c/o Odawara Research Center, Nippon Soda Co. Ltd., 345, Takada, Odawara-shi, Kanagawa 2500280, JP
UCHIDA, Seiichi, c/o Odawara Research Center, Nippon Soda Co. Ltd., 345, Takada, Odawara-shi, Kanagawa 2500280, JP
TAKADA, Mitsumasa, c/o Odawara Research Center, Nippon Soda Co. Ltd., 345, Takada, Odawara-shi, Kanagawa 2500280, JP
IKEYAMA, Seiichi, c/o Odawara Research Center, Nippon Soda Co. Ltd., 345, Takada, Odawara-shi, Kanagawa 2500280, JP
TSUBOKURA, Shiro, c/o Odawara Research Center, Nippon Soda Co. Ltd., 345, Takada, Odawara-shi, Kanagawa 2500280, JP
SHIINOKI, Yasuyuki, c/o Odawara Research Center, Nippon Soda Co. Ltd., 345, Takada, Odawara-shi, Kanagawa 2500280, JP
SHIRATO, Fumie, c/o Odawara Research Center, Nippon Soda Co. Ltd., 345, Takada, Odawara-shi, Kanagawa 2500280, JP
MOROE, Hiroko, c/o Odawara Research Center, Nippon Soda Co. Ltd., 345, Takada, Odawara-shi, Kanagawa 2500280, JP
(74) Wibbelmann, Jobst, Wuesthoff & Wuesthoff, Patent- und Rechtsanwälte, Schweigerstrasse 2, 81541 München, DE

---

(51) **Int.Cl.[7]: C07D407/12**
(11) **1654256**
(96) 04780322.6
(96) 2004 08 06
(97) 2006 05 10
(86) US2004025467
(87) WO2005014537
(30) 493902 P, 2003 08 08, US
(54) TETRAHYDROPYRAN HETEROCYCLIC CYCLOPENTYL HETEROARYL MODULATORS OF CHEMOKINE RECEPTOR ACTIVITY
(71) Merck & Co., Inc., 126 East Lincoln Avenue, Rahway, New Jersey 07065-0907, US
(72) BUTORA, Gabor, 126 East Lincoln Avenue, Rahway, New Jersey 07065-0907, US
YANG, Lihu, 126 East Lincoln Avenue, Rahway, New Jersey 07065-0907, US
GOBLE, Stephen, D., 126 East Lincoln Avenue, Rahway, New Jersey 07065-0907, US
(74) Man, Jocelyn, Merck & Co.,Inc. European Patent Department Terlings Park Eastwick Road, Harlow, Essex CM20 2QR, GB

---

(51) **Int.Cl.[7]: C07D407/14**
A61K 31/506
A61P 31/04
(11) **1651639**
(96) 04763125.4
(96) 2004 07 08
(97) 2006 05 03
(86) EP2004007482
(87) WO2005005418
(30) PCT/EP03/07537, 2003 07 11, WO
(54) BENZOFURAN DERIVATIVES AND THEIR USE IN THE TREATMENT OF MICROBIAL INFECTIONS
(71) Arpida AG, Dammstr. 36, 4142 Münchenstein, CH
(72) GREIVELDINGER-POENARU, Sorana, Thermenstrasse 19, CH-4310 Rheinfelden, CH
ISLAM, Khalid, Binningerstrasse 82, CH-4153 Reinach, CH
GILLESSEN, Dieter, Oberfeldstrasse 12, CH-4133 Pratteln, CH
BURRI, Kaspar, Höhenweg 47, CH-4102 Binningen, CH
(74) Hofmann, Dieter, Therwillerstrasse 87, 4153 Reinach, CH

---

(51) **Int.Cl.[7]: C07D409/04**
C07D417/04
C07D413/04
C07D491/04
C07D495/04
C07D417/14
C07D409/14
A61K 31/395
A61K 31/5415
A61P 35/00
A61P 31/12
(11) **1654257**
(96) 04768070.7
(96) 2004 08 13
(97) 2006 05 10
(86) GB2004003507
(87) WO2005016919
(30) 494776 P, 2003 08 13, US
(54) AMINOPYRONES AND THEIR USE AS ATM INHIBITORS
(71) Kudos Pharmaceuticals Limited, 327-329 Cambridge Science Park, Milton Road, Cambridge, Cambridgeshire CB4 0WG, GB
(72) SMITH, Graeme Cameron M. Kudos Pharmaceutica Ltd., 327 Cambridge Science Park Milton Road, Cambridge Cambridgeshire CB4 0WG, GB
MARTIN, Niall Morrison B. Kudos Pharmaceutical Ltd, 327 Cambridge Science Park Milton Road, Cambridge Cambridgeshire CB4 0WG, GB

COCKCROFT, Xiao-Ling, Fan ChemOvation Ltd, Foundry Lane, Horsham SUSSEX RH13 5PX, GB
MATTHEWS, Ian Timothy Williams ChemOvation Ltd, Foundry Lane, Horsham SUSSEX RH13 5PX, GB
MENEAR, Keith Allan ChemOvation Ltd, Foundry Lane, Horsham SUSSEX RH13 5PX, GB
RIGOREAU, Laurent Jean Martin ChemOvation Ltd, Foundry Lane, Horsham SUSSEX RH13 5PX, GB
HUMMERSONE, Marc Geoffrey ChemOvation Ltd, Foundry Lane, Horsham SUSSEX RH13 5PX, GB
GRIFFIN, Roger John, 6 St Leonards Walk Lancaster Park, Morpeth Northumberland NE6 3SZ, GB

(74) Watson, Robert James, Mewburn Ellis LLP York House 23 Kingsway, London WC2B 6HP, GB

---

(51) **Int.Cl.[7]: C07D409/12** A61P 11/00 A61P 37/00 A61K 31/4436 C07D409/14 C07D471/04 C07D417/14 C07D413/14 *(11)* **1651640**

(96) 04744026.8 *(96)* 2004 07 13 *(97)* 2006 05 03

(86) IB2004002367
(87) WO2005009994
(30) 0317498, 2003 07 25, GB
(54) NICOTINAMIDE DERIVATIVES USEFUL AS PDE4 INHIBITORS
(71) Pfizer Limited, Ramsgate Road, Sandwich, Kent CT13 9NJ, GB
(72) BARBER, Christopher Gordon, Pfizer Global Research and Dev., Ramsgate Road, Sandwich, Kent CT13 9NJ, GB
BUNNAGE, Mark Edward, Pfizer Global Research and Dev., Ramsgate Road, Sandwich, Kent CT13 9NJ, GB
HARVEY, John Wilson, Pfizer Global Research and Dev., Ramsgate Road, Sandwich, Kent CT13 9NJ, GB
MATHIAS, John Paul, Pfizer Global Research and Dev., Ramsgate Road, Sandwich, Kent CT13 9NJ, GB
(74) Laurent, Claire, Pfizer European Pharma Patent Department 23-25, avenue du Docteur Lannelongue, 75668 Paris Cedex 14, FR

---

(51) **Int.Cl.[7]: C07D409/12** A61P 11/00 A61P 37/00 A61K 31/4436 C07D409/14 C07D471/04 C07D417/14 C07D413/14 *(11)* **1651641**

(96) 04744038.3 *(96)* 2004 07 13 *(97)* 2006 05 03

(86) IB2004002380
(87) WO2005009995
(30) 0317498, 2003 07 25, GB
(54) NICOTINAMIDE DERIVATIVES USEFUL AS PDE4 INHIBITORS
(71) Pfizer Limited, Ramsgate Road, Sandwich, Kent CT13 9NJ, GB
(72) BARBER, Christopher G., Pfizer Global Res.&Dev., Ramsgate Road, Sandwich, Kent CT13 9NJ, GB
BUNNAGE, Mark E., Pfizer Global Res.& Development, Ramsgate Road, Sandwich, Kent CT13 9NJ, GB
HARVEY, John W., Pfizer Global Res.&Development, Ramsgate Road, Sandwich, Kent CT13 9NJ, GB
MATHIAS, John P., Pfizer Global Res.&Development, Ramsgate Road, Sandwich, Kent CT13 9NJ, GB
(74) Laurent, Claire, Pfizer European Pharma Patent Department 23-25, avenue du Docteur Lannelongue, 75668 Paris Cedex 14, FR

---

(51) **Int.Cl.[7]: C07D409/12** C07D513/04 C07D235/26 C07D417/14 A61K 31/4184 A61P 25/00 *(11)* **1654258**

(96) 04778650.4 *(96)* 2004 07 19 *(97)* 2006 05 10

(86) US2004023243
(87) WO2005009996
(30) 489417 P, 2003 07 23, US
(54) SULFONYLDIHYDRO- BENZIMIDAZOLONE COMPOUNDS AS 5-HYDROXYTRYPTAMINE-6 LIGANDS
(71) Wyeth, Five Giralda Farms, Madison, New Jersey 07940, US
(72) COLE, Derek, Cecil, 14 Renfrew Road, New City, NY 10956, US
BERNOTAS, Ronald, Charles, 908 Morgan Drive, Royersford, PA 19468, US
(74) Talbott, Dawn Jacqueline, Wyeth Pharmaceuticals, Huntercombe Lane South, Taplow, Maidenhead, Berkshire SL6 0PH, GB

---

(51) **Int.Cl.[7]: C07D413/00** *(11)* **1656370**

(96) 04776193.7 *(96)* 2004 06 02 *(97)* 2006 05 17

(86) US2004017101
(87) WO2005019211
(30) 475430 P, 2003 06 03, US
475453 P, 2003 06 03, US
490855 P, 2003 07 29, US
529731 P, 2003 12 15, US
531584 P, 2003 12 19, US
(54) BIARYL HETEROCYCLIC COMPOUNDS AND METHODS OF MAKING AND USING THE SAME
(71) Rib-X Pharmaceuticals, Inc., 300 George Street, Commerce Suite 301, New Haven, 06511 Connecticut, US
(72) ZHOU, Jiacheng, 567 Stenning Drive, Hockessin, DE 19707, US
BHATTACHARJEE, Ashoke, 147 Elm Street, 7, West Haven, CT 06516, US
CHEN, Shili, 248 Mansion Road, Cheshire, CT 06410, US
CHEN, Yi, 15 Briarwood Circle, Cheshire, CT 06410, US
FARMER, Jay, J., Apt. 4, 198 Edwards Street, New Haven, CT 06511, US
GOLDBERG, Joel, A., 102 Lansdale Avenue, Apt. L, Milford, CT 06460, US
HANSELMANN, Roger, 204 opening Hill Road, Branford, CT 06405, US
LOU, Rongliang, 169 School Street, Apt.12B, Hamden, CT 06518, US
ORBIN, Alia, 149 Fountain Street, Apt. 20, New Haven, CT 06515, US
OYELERE, Adegboyega, K., 149 School Street, Hamden, CT 06518, US
SALVINO, Joseph, M., 200 Turtle Bay Drive, Branford, CT 06405, US
SPRINGER, Dane, M., 615 West Melissa Circle, Yardley, PA 19067, US
TRAN, Jennifer, 91 Golden Hill Drive, Guilford, CT 06437, US
WANG, Deping, 48 Claudia Drive, Apt. 1, West Haven, CT 06516, US
WU, Yusheng, 212 Mansion Road, Cheshire, CT 06410, US
(74) Crump, Julian Richard John, Mintz Levin Cohn Ferris Glovsky and Popeo Intellectual Property LLP The Rectory 9, Ironmonger Lane, London EC2V 8EY, GB

(51) **Int.Cl.[7]: C07D413/04**
A61K 31/416
A61P 35/00
(11) **1658284**

(96) 04744094.6
(96) 2004 07 19
(97) 2006 05 24

(86) IB2004002441
(87) WO2005009997
(30) 491474 P, 2003 07 30, US
492073 P, 2003 07 31, US
(54) 3,5 DISUBSTITUTED INDAZOLE COMPOUNDS, PHARMACEUTICAL COMPOSITIONS, AND METHODS FOR MEDIATING OR INHIBITING CELL PROLIFERATION
(71) PFIZER INC., 235 East 42nd Street, New York, N.Y. 10017, US
(72) KEPHART, Susan Elizabeth, Agouron Pharmaceuticals, 10777 Science Center Drive, San Diego, CA 92121, US
MCALPINE, Indrawan James, Agouron Pharmaceuticals, 10777 Science Center Drive, San Diego, CA 92121, US
REICH, Siegfried Heinz, Agouron Pharmaceuticals, 10777 Science Center Drive, San Diego, CA 92121, US
(74) Peter, Beate, Pfizer Limited European Patent Department Ramsgate Road, Sandwich, Kent CT13 9NJ, GB

---

(51) **Int.Cl.[7]: C07D413/04**
A61K 31/535
A61P 25/00
(11) **1648886**

(96) 04741318.2
(96) 2004 07 29
(97) 2006 04 26

(86) EP2004008507
(87) WO2005014589
(30) 200301812, 2003 07 30, ES
(54) BENZOXAZINONE-DERIVED SULFONAMIDE COMPOUNDS, THEIR PREPARATION AND USE AS MEDICAMENTS
(71) LABORATORIOS DEL DR. ESTEVE, S.A., Av. Mare de Déu de Montserrat, 221, 08041 Barcelona, ES
(72) TORRENS JOVER, Antoni, C/Racó, 8, 2o 2a, E-08221 Terrase, ES
MAS PRIO, Josep, C/Cal Princep, 39, E-08191 Rubi, ES
DORDAL ZUERAS, Alberto, C/Maladeta, 26 3o 3a, E-08016 Barcelona, ES
FISAS ESCASANY, Maria Angeles, C/Hipólito Lázaro 19 3o 1a izq., E-08025 Barcelona, ES
(74) Carvajal y Urquijo, Isabel, C/o Clarke Modet & Co. C/ Goya n 15, 28001 Madrid, ES

---

(51) **Int.Cl.[7]: C07D413/10**
C07D413/14
C07D263/20
A61K 31/422
A61P 31/04
(11) **1654259**

(96) 04777199.3
(96) 2004 06 29
(97) 2006 05 10

(86) US2004020737
(87) WO2005005420
(30) 483904 P, 2003 07 02, US
546980 P, 2004 02 24, US
(54) CYCLOPROPYL GROUP SUBSTITUTED OXAZOLIDINONE ANTIBIOTICS AND DERIVATIVES THEREOF
(71) Merck & Co., Inc., P.O. Box 2000, Rahway, New Jersey 07065, US
KYORIN PHARMACEUTICAL CO., LTD., No. 5, Kanda Surugadai 2-chome, Chiyoda-ku Tokyo, JP
(72) FUKUDA, Yasumichi, 33-2, Utsukusigaoka 3-chome, Oyama, Tochigi 329-0207, JP
(74) Gillard, Richard Edward, Elkington and Fife LLP, Prospect House 8 Pembroke Road, Sevenoaks, Kent TN13 1XR, GB

---

(51) **Int.Cl.[7]: C07D413/14**
(11) **1656372**

(96) 04786150.5
(96) 2004 07 30
(97) 2006 05 17

(86) US2004024716
(87) WO2005016893
(30) 491641 P, 2003 07 30, US
531598 P, 2003 12 19, US
572246 P, 2004 05 18, US
(54) 2,4-PYRIMIDINEDIAMINE COMPOUNDS FOR USE IN THE TREATMENT OR PREVENTION OF AUTOIMMUNE DISEASES
(71) Rigel Pharmaceuticals, Inc., 1180 Veterans Blvd., South San Francisco, CA 94080, US
(72) RAJINDER, Singh, 832 Hillman Avenue, Belmont, CA 94002, US
ANKUSH, Argade, 639-1 Catamaran Street, Foster City, CA 94404, US
LI, Hui, 1550 Frontera Way, Apt. 117, Millbrae, CA 94030-2803, US
BHAMIDIPATI, Somasekhar, 888 Foster City Boulevard, No. Q2, Foster City, CA 94404, US
CARROLL, David, 87 Dolores Street, Apt. 105, San Francisco, CA 94103, US
SYLVAIN, Catherine, 1425 Bellevue Avenue, No. 12, Burlingame, CA 94010, US
CLOUGH, Jeffrey, 3520 Bay Road, Redwood City, CA 94063, US
KEIM, Holger, 25 Buckthorn Way, Menlo Park, CA 94025, US
(74) Hill, Christopher Michael, Page White & Farrer 54 Doughty Street, London WC1N 2LS, GB

---

(51) **Int.Cl.[7]: C07D417/04**
C07K 5/08
A61P 31/00
(11) **1654261**

(96) 04733750.6
(96) 2004 05 19
(97) 2006 05 10

(86) CA2004000750
(87) WO2004103996
(30) 472709 P, 2003 05 21, US
(54) HEPATITIS C INHIBITOR COMPOUNDS
(71) Boehringer Ingelheim International GmbH, Binger Strasse 173, 55118 Ingelheim, DE
(72) LLINAS-BRUNET, Montse, 2100 Cunard Street, Laval, Quebec H7S 2G5, CA
BAILEY, Murray, D., 2100 Cunard Street, Laval, Quebec H7S 2G5, CA
BHARDWAJ, Punit, 2100 Cunard Street, Laval, Quebec H7S 2G5, CA
BORDELEAU, Josée, 2100 Cunard Street, Laval, Quebec H2S 2G5, CA
FORGIONE, Pasquale, 2100 Cunard Street, Laval, Québec H7S 2G5, CA
GHIRO, Elise, 2100 Cunard Street, Laval, Québec H7S 2G5, CA
GORYS, Vida, 2100 Cunard Street, Laval, Québec H7S 2G5, CA
GOUDREAU, Nathalie, 2100 Cunard Street, Laval, Québec H7S 2G5, CA
GOULET, Sylvie, 2100 Cunard Street, Laval, Québec H7S 2G5, CA
HALMOS, Teddy, 2100 Cunard Street, Laval, Québec H7S 2G5, CA
RANCOURT, Jean, 2100 Cunard Street, Laval, Québec H7S 2G5, CA
(74) Hammann, Heinz, Boehringer Ingelheim GmbH CD-Patents Binger Strasse 173, 55216 Ingelheim am Rhein, DE

(51) **Int.Cl.[7]: C07D417/12**
C07D417/14
A61K 31/426
A61P 3/10
(11) **1651644**
(96) 04741034.5
(96) 2004 07 15
(97) 2006 05 03
(86) EP2004007847
(87) WO2005012295
(30) 10334309, 2003 07 28, DE
(54) SUBSTITUTED THIAZOLE-BENZOISOTHIAZOLE DIOXIDE DERIVATIVES, METHOD FOR THE PRODUCTION THEREOF AND USE OF THE SAME
(71) Sanofi-Aventis Deutschland GmbH, Brüningstrasse 50, 65929 Frankfurt am Main, DE
(72) PETRY, Stefan, Sendelbacher Weg 46, 65779 Kelkheim, DE
BARINGHAUS, Karl-Heinz, Weingartenstrasse 31, 61200 Wölfersheim, DE
TENNAGELS, Norbert, Albert-Blank-Strasse 38, 65931 Frankfurt, DE
MUELLER, Guenter, Im Haindell 1b, 65843 Sulzbach, DE

---

(51) **Int.Cl.[7]: C07D471/04**
(11) **1657242**
(96) 04771906.7
(96) 2004 08 13
(97) 2006 05 17
(86) JP2004011945
(87) WO2005016928
(30) 2003207632, 2003 08 15, JP
(54) IMIDAZOPYRIDINE DERIVATIVES
(71) BANYU PHARMACEUTICAL CO., LTD., 2-3, Nihombashi Honcho 2-chome, Chuo-ku, Tokyo 103-8416, JP
(72) KISHINO, Hiroyuki, BANYU PHARMACEUTICAL CO., LTD, Tsukuba Research Institute, 3, Okubo, Tsukuba-shi, Ibaraki 3002611, JP
MORIYA, Minoru, BANYU PHARMACEUTICAL CO., LTD, Tsukuba Research Institute, 3, Okubo, Tsukuba-shi, Ibaraki 3002611, JP
SAKAMOTO, Toshihiro, BANYU PHARMACEUTICAL CO., LTD, Tsukuba Research Institute, 3, Okubo, Tsukuba-shi, Ibaraki 3002611, JP
TAKAHASHI, Hidekazu, BANYU PHARMACEUTICAL CO., LTD, Tsukuba Research Institute, 3, Okubo, Tsukuba-shi, Ibaraki 3002611, JP
SAKURABA, Shunji, BANYU PHARMACEUTICAL CO., LTD, Tsukuba Research Institute, 3, Okubo, Tsukuba-shi, Ib araki 3002611, JP
SUZUKI, Takao, BANYU PHARMACEUTICAL CO., LTD, Tsukuba Research Institute, 3, Okubo, Tsukuba-shi, Ibaraki 3002611, JP
KANATANI, Akio, BANYU PHARMACEUTICAL CO., LTD, Tsukuba Research Institute, 3, Okubo, Tsukuba-shi, Ibaraki 3002611, JP
(74) Rollins, Anthony John, European Patent Department Merck & Co., Inc. Terlings Park Eastwick Road, Harlow, Essex CM20 2QR, GB

---

(51) **Int.Cl.[7]: C07D471/04**
A61K 31/437
A61P 29/00
(11) **1654262**
(96) 04764070.1
(96) 2004 08 11
(97) 2006 05 10
(86) EP2004009073
(87) WO2005016924
(30) 0319037, 2003 08 13, GB
(54) 7-AZAINDOLE DERIVATIVES AS COX2 INHIBITORS
(71) GLAXO GROUP LIMITED, Glaxo Wellcome House, Berkeley Avenue, Greenford, Middlesex UB6 ONN, GB
(72) BESWICK, Paul c/o GlaxoSmithKline, New Frontiers Science Park South, Third Avenue, Harlow Essex CM19 5AW, GB
GLEAVE, Robert c/o GlaxoSmithKline, New Frontiers Science Park South, Third Avenue, Harlow Essex CM19 5AW, GB
SWARBRICK, Martin c/o GlaxoSmithKline, New Frontiers Science Park South, Third Avenue, Harlow Essex CM19 5AW, GB
(74) Cooke, Tracey, GlaxoSmithKline, Corporate Intellectual Property (CN9.25.1), 980 Great West Road, Brentford, Middlesex TW8 9GS, GB

---

(51) **Int.Cl.[7]: C07D471/04**
A61K 31/4188
(11) **1648891**
(96) 04778629.8
(96) 2004 07 19
(97) 2006 04 26
(86) US2004023221
(87) WO2005010003
(30) 489416 P, 2003 07 23, US
(54) SULFONYLDIHYDROIMID- AZOPYRIDINONE COMPOUNDS AS 5-HYDROXYTRYPTAMINE-6 LIGANDS
(71) Wyeth, Five Giralda Farms, Madison, New Jersey 07940, US
(72) COLE, Derek, Cecil, 14 Renfrew Road, New City, NY 10956, US
BERNOTAS, Ronald, Charles, 908 Morgan Drive, Royersford, PA 19468, US
(74) Talbott, Dawn Jacqueline, Wyeth Pharmaceuticals, Huntercombe Lane South, Taplow, Maidenhead, Berkshire SL6 0PH, GB

---

(51) **Int.Cl.[7]: C07D471/04**
C07D275/06
A61K 31/425
(11) **1648892**
(96) 04786051.5
(96) 2004 07 09
(97) 2006 04 26
(86) US2004021914
(87) WO2005009982
(30) 485958 P, 2003 07 10, US
(54) ARYL-SUBSTITUTED BENZO[D]ISOTHIAZOL-3-YLAMINE ANALOGUES AS CAPSAICIN RECEPTOR MODULATORS
(71) NEUROGEN CORPORATION, 35 N.E. Industrial Boulevard, Branford, CT 06405, US
(72) BLUM, Charles, A., 785 W. Pond Meadow Road, Westbrook, CT 06498, US
ZHENG, Xiazhang, 10Roby Court, Branford, CT 06405, US
(74) Forstmeyer, Dietmar, Boeters & Lieck, Bereiteranger 15, 81541 München, DE

---

(51) **Int.Cl.[7]: C07D473/06**
C07D519/00
C07D473/08
A61K 31/519
A61K 31/522
A61P 11/06
(11) **1658291**
(96) 04781752.3
(96) 2004 08 20
(97) 2006 05 24
(86) US2004027133
(87) WO2005021548
(30) 497875 P, 2003 08 25, US
(54) SUBSTITUTED 8-HETEROARYL XANTHINES
(71) Adenosine Therapeutics, LLC, PO Box 4632, Charlottesville, VA 22905, US

(72) WANG, Guoquan, 3137 Turnberry Circle, Charlottesville, VA 22911, US
RIEGER, Jayson, M., 3388 Turnberry Circle, Charlottesville, VA 22911, US
THOMPSON, Robert, D., 824 Filly Run, Charlottesville, VA 22903, US

(74) Bohmann, Armin K., Bohmann & Loosen, Anwaltssozietät, Sonnenstrasse 8, 80331 München, DE

---

(51) **Int.Cl.[7]: C07D473/06** A61K 31/522 (11) **1648895**

(96) 04779540.6 (96) 2004 07 29
(97) 2006 04 26

(86) US2004024525
(87) WO2005012303
(30) 492218 P, 2003 07 31, US
(54) METABOLITE OF XANTHINE PHOSPHODIESTERASE 5 INHIBITOR AND DERIVATIVES THEREOF USEFUL FOR TREATMENT OF ERECTILE DYSFUNCTION
(71) SCHERING CORPORATION, 2000 Galloping Hill Road, Kenilworth, New Jersey 07033-0530, US
(72) GHOSAL, Anima, 5005 Hana Road, Edison, NJ 08817, US
TONG, Wei, 24 Cypress Street, New City, NY 10956, US
CHOWDHURY, Swapan, K., 7 Sunny Slope Drive, Warren, NJ 07059, US
ZBAIDA, Shmuel, 22 Livingston Court, East Brunswick, NJ 08816, US
WIRTH, Mark, A., 20 Forest Lane, Neshanic Station, NJ 08853, US
ALTON, Kevin, B., 70 Summit Avenue, Cedar Knolls, NJ 07927, US
PATRICK, James, E., 104 Route 601, Belle Mead, NJ 08502, US
BOYLE, Craig, D., 13 Mill Lane, Branchburg, NJ 08876, US
STAMFORD, Andrew, 27 Overlook Road, Chatham Township, NJ 07928, US
(74) UEXKÜLL & STOLBERG, Patentanwälte Beselerstrasse 4, 22607 Hamburg, DE

---

(51) **Int.Cl.[7]: C07D473/40** C07D473/34 C07D473/18 C07D473/16 A61K 31/52 A61K 31/522 A61P 35/02 A61P 35/00 A61P 9/10 A61P 17/06 A61P 11/06 (11) **1656378**

(96) 04781114.6 (96) 2004 08 13
(97) 2006 05 17

(86) US2004026373
(87) WO2005016528
(30) 495406 P, 2003 08 15, US
524357 P, 2003 11 21, US
565367 P, 2004 04 26, US
(54) COMPOUNDS AND COMPOSITIONS AS INHIBITORS OF RECEPTOR TYROSINE KINASE ACTIVITY
(71) IRM LLC, PO Box HM 2899, Hamilton HM LX, BM
(72) CHENG, Dai, 11585-1 Compass Point Drive North, San Diego, California 92126, US
DING, Qiang, 8775 Costa Verde Blvd. 506, San Diego, California 92122, US
HAN, Dong, 4221 34th Street, Apt. 23, San Diego, California 92122, US
GRAY, Nathanael Schiander, 5652 Lamas Street, San Diego, California 92122, US
ZHANG, Guobao, 8730 Costa Verde Blvd. 2237, San Diego, California 92122, US
(74) Hillebrand, Dirk, Novartis AG Corparate Intellectual Property, 4002 Basel, CH

---

(51) **Int.Cl.[7]: C07D487/04** A61K 31/4985 A61P 3/10 (11) **1654263**

(96) 04755691.5 (96) 2004 06 18
(97) 2006 05 10

(86) US2004019683
(87) WO2005003135
(30) 482161 P, 2003 06 24, US
(54) PHOSPHORIC ACID SALT OF A DIPEPTIDYL PEPTIDASE-IV INHIBITOR
(71) Merck & Co., Inc., 126 East Lincoln Avenue, Rahway, New Jersey 07065-0907, US
(72) CYPES, Stephen, Howard, 126 East Lincoln Avenue, Rahway, New Jersey 07065-0907, US
CHEN, Alex, Minhua, 126 East Lincoln Avenue, Rahway, New Jersey 07065-0907, US
FERLITA, Russell, R., 126 East Lincoln Avenue, Rahway, New Jersey 07065-0907, US
HANSEN, Karl, 126 East Lincoln Avenue, Rahway, New Jersey 07065-0907, US
LEE, Ivan, 126 East Lincoln Avenue, Rahway, New Jersey 07065-0907, US
VYDRA, Vicky, K., 126 East Lincoln Avenue, Rahway, New Jersey 07065-0907, US
WENSLOW, Robert, M., Jr., 126 East Lincoln Avenue, Rahway, New Jersey 07065-0907, US
(74) Man, Jocelyn, Merck & Co.,Inc. European Patent Department Terlings Park Eastwick Road, Harlow, Essex CM20 2QR, GB

---

(51) **Int.Cl.[7]: C07D487/04** A61K 31/519 (11) **1656379**

(96) 04780746.6 (96) 2004 08 11
(97) 2006 05 17

(86) US2004025961
(87) WO2005019221
(30) 495650 P, 2003 08 15, US
(54) 4-CYCLOALKYLAMINOPYRAZOLO PYRIMIDINE NMDA/NR2B ANTAGONISTS
(71) Merck & Co., Inc., 126 East Lincoln Avenue, Rahway, New Jersey 07065-0907, US
(72) THOMPSON, Wayne, 126 East Lincoln Avenue, Rahway, New Jersey 07065-0907, US
YOUNG, Steven, D., 126 East Lincoln Avenue, Rahway, New Jersey 07065-0907, US
PHILLIPS, Brian, T., 126 East Lincoln Avenue, Rahway, New Jersey 07065-0907, US
MUNSON, Peter, 126 East Lincoln Avenue, Rahway, New Jersey 07065-0907, US
WHITTER, Willie, 126 East Lincoln Avenue, Rahway, New Jersey 07065-0907, US
LIVERTON, Nigel, 126 East Lincoln Avenue, Rahway, New Jersey 07065-0907, US
DIECKHAUS, Christine, 126 East Lincoln Avenue, Rahway, New Jersey 07065-0907, US
BUTCHER, John, 126 East Lincoln Avenue, Rahway, New Jersey 07065-0907, US
MCCAULEY, John, A., 126 East Lincoln Avenue, Rahway, New Jersey 07065-0907, US
MCINTYRE, Charles, J., 126 East Lincoln Avenue, Rahway, New Jersey 07065-0907, US

LAYTON, Mark, E., 126 East Lincoln Avenue, Rahway, New Jersey 07065-0907, US
SANDERSON, Philip, E., 126 East Lincoln Avenue, Rahway, New Jersey 07065-0907, US

(74) Man, Jocelyn, Merck & Co.,Inc. European Patent Department Terlings Park Eastwick Road, Harlow, Essex CM20 2QR, GB

---

(51) **Int.Cl.[7]: C07D487/04** A61K 31/519 A61P 25/24 A61P 3/10 C07D249/00 C07D235/00 *(11)* **1658292**

(96) 04766189.7 *(96)* 2004 07 12
(97) 2006 05 24

(86) EP2004051455
(87) WO2005012307
(30) PCT/EP03/50310, 2003 07 16, WO
(54) TRIAZOLOPYRIMIDINE DERIVATIVES AS GLYCOGEN SYNTHASE KINASE 3 INHIBITORS
(71) JANSSEN PHARMACEUTICA N.V., Turnhoutsebaan 30, 2340 Beerse, BE
(72) FREYNE, Eddy Jean Edgard, Janssen Pharmaceutica NV, Turnhoutseweg 30, B-2340 Beerse, BE
LOVE, Christopher John, Janssen Pharmaceutica N.V., Turnhoutseweg 30, B-2340 Beerse, BE
COOYMANS, Ludwig Paul, Janssen Pharmaceutica N.V., Turnhoutseweg 30, B-2340 Beerse, BE
VANDERMAESEN, Nele, c/o Janssen Pharmaceutica N.V., Turnhoutseweg 30, B-2340 Beerse, BE
BUIJNSTERS, Peter J.J.A, Janssen Pharmaceutica N.V, Turnhoutseweg 30, B-2340 Beerse, BE
WILLEMS, Marc, c/o Janssen Pharmaceutica N.V., Turnhoutseweg 30, B-2340 Beerse, BE
EMBRECHTS, Werner C.J., Janssen Pharmaceutica N.V., Turnhoutseweg 30, B-2340 Beerse, BE
(74) Vervoort, Liesbeth, Janssen Pharmaceutica N.V. Turnhoutseweg 30, 2340 Beerse, BE

---

(51) **Int.Cl.[7]: C07D487/04** *(11)* **1648899**

(96) 04779031.6 *(96)* 2004 07 23
(97) 2006 04 26

(86) US2004023794
(87) WO2005012306
(30) 490006 P, 2003 07 25, US
543083 P, 2004 02 09, US
(54) IMIDAZO-PYRIMIDINES AND TRIAZOLO-PYRIMIDINES: BENZODIAZEPINE RECEPTOR LIGANDS
(71) NEUROGEN CORPORATION, 35 Northeast Industrial Road, Branford, CT 06405, US
(72) XIE, Linghong, 136 Renee's Way, Guilford, CT 06437, US
HAN, Bingsong, 55 North Avenue, North Haven, CT 06473, US
XU, Yuelian, 48 Highland Avenue, East Haven, CT 06513, US
MAYNARD, George, 27 Glenwood Road, Clinton, CT 06413, US
CHENARD, Bertrand, L., 7 Whaling Drive, Waterford, CT 06385, US
SHAW, Kenneth, 83 Steephill Road, Weston, CT 06883, US
GAO, Yang, 524 Opening Hill Road, Madison, Connecticut 06443, US
(74) Forstmeyer, Dietmar, Boeters & Lieck, Bereiteranger 15, 81541 München, DE

---

(51) **Int.Cl.[7]: C07D491/22** *(11)* **1656380**

(96) 04745199.2 *(96)* 2004 07 06
(97) 2006 05 17

(86) IT2004000374
(87) WO2005005431
(30) RM20030344, 2003 07 14, IT
(54) 7-POLYAMINOALKYL(OXY)IMINOMETHYL-CAMPTOTHECINS BEARING PROTECTIVE GROUPS
(71) SIGMA-TAU Industrie Farmaceutiche Riunite S.p.A., Viale Shakespeare, 47, 00144 Roma, IT
ISTITUTO NAZIONALE PER LO STUDIO E LA CURA DEI TUMORI, Via Giacomo Venezian, 1, I-20133 Milano, IT
(72) GIANNINI, Giuseppe Simgma-Tau Industrie Farmaceut., Riunite S.p.A., Via Pontina, Km. 30,400, I-00040 Pomezia, IT
PENCO, Sergio, Via Milly Carla Mignone, 5, I-20153 Milano, IT
TINTI, Maria, Ornella Simgma-Tau Industrie Farma., Riunite S.p.A. Via Pontina, Km. 30,400, I-00040 Pomezia, IT
PISANO, Claudio c/o Simgma-Tau Industrie Farmaceut, Riunite S.p.A. Via Pontina, Km. 30,400, I-00040 Pomezia, IT
VESCI, Loredana c/o Simgma-Tau Industrie Farmaceut, Riunite S.p.A. Via Pontina, Km. 30,400, I-00040 Pomezia, IT
MERLINI, Lucio c/o Simgma-Tau Industrie Farmaceut., Riunite S.p.A.Via Pontina, Km. 30,400, I-00040 Pomezia, IT
ZUNINO, Franco c/o Istituto Nazionale per lo, Studio e la Cura dei, Tumori,Via Venezian, 1, I-20133 Milano, IT
(74) Spadaro, Marco, Cavattoni-Raimondi Viale dei Parioli 160, 00197 Roma, IT

---

(51) **Int.Cl.[7]: C07D493/04** C07D519/00 A61K 31/352 A61P 11/06 *(11)* **1648901**

(96) 04743713.2 *(96)* 2004 07 22
(97) 2006 04 26

(86) HR2004000020
(87) WO2005010006
(30) 20030603, 2003 07 25, HR
(54) SUBSTITUTED FUROCHROMENE COMPOUNDS OF ANTIINFLAMMATORY ACTION
(71) PLIVA-ISTRAZIVACKI INSTITUT d.o.o., Prilaz baruna Filipovica 29, 10000 Zagreb, HR
(72) MERCEP, Mladen, Majstora Radonje 10, 10000 Zagreb, HR
MESIC, Milan, Slavenskog 8, 10000 Zagreb, HR
HRVACIC, Boska, Medvescak 72, 10 000 Zagreb, HR
ELENKOV, Ivaylo, Jivkov, Ulica grada Chicaga 21, 10 000 Zagreb, HR
MALNAR, Ivica, Snjeznicka 40, 51 304 Gerovo, HR
MARKOVIC, Stribor, Loncareva 1, 10 090 Zagreb, HR
SIMICIC, Lidija, Trnovcica 4, 10 040 Zagreb, HR
CEMPUH KLONKAY, Andreja, Ulica grada Mainza 23, 10 000 Zagreb, HR
FILIPOVIC, Anita, Ulica Josipa Pupacica 7, 10 000 Zagreb, HR
(74) von Füner, Nicolai, v. Füner Ebbinghaus Finck Hano Patentanwälte Mariahilfplatz 2&3, 81541 München, DE

---

(51) **Int.Cl.[7]: C07D493/04** A61K 31/352 A61P 11/06 *(11)* **1648902**

(96) 04743714.0 *(96)* 2004 07 22
(97) 2006 04 26

(86) HR2004000021
(87) WO2005010007
(30) 20030604, 2003 07 25, HR
(54) SUBSTITUTED FUROCHROMENES, PREPARATION THEREOF AND THEIR ANTIINFLAMMATORY ACTION
(71) PLIVA-ISTRAZIVACKI INSTITUT d.o.o., Prilaz baruna Filipovica 29, 10000 Zagreb, HR
(72) MERCEP, Mladen, Majstora Radonje 10, 10 000 Zagreb, HR
MESIC, Milan, Slavenskog 8, 10 000 Zagreb, HR
HRVACIC, Boska, Medvescak 72, 10 000 Zagreb, HR

ELENKOV, Ivaylo Jivkov, Ulica grada Chicaga 21, 10 000 Zagreb, HR
MALNAR, Ivica, Snjeznicka 40, 51 304 Gerovo, HR
MARKOVIC, Stribor, Loncareva 1, 10 090 Zagreb, HR
SIMICIC, Lidija, Trnovcica 4, 10 040 Zagreb, HR
CEMPUH KLONKAY, Andreja, Ulica grada Mainza 23, 10 000 Zagreb, HR
FILIPOVIC, Anita, Ulica Josipa Pupacica 7, 10 000 Zagreb, HR

(74) von Füner, Nicolai, v. Füner Ebbinghaus Finck Hano Patentanwälte Mariahilfplatz 2&3, 81541 München, DE

---

(51) **Int.Cl.[7]: C07D495/04**
A61K 31/4365
A61P 7/02

(11) **1648903**

(96) 04743728.0

(96) 2004 06 30
(97) 2006 04 26

(86) HU2004000069
(87) WO2005003138
(30) 0302029, 2003 07 02, HU
0401269, 2004 06 23, HU

(54) PROCESS FOR THE PREPARATION OF AMORPHOUS FORM OF A PLATELET AGGREGATION INHIBITOR DRUG

(71) EGIS GYOGYSZERGYAR RT., Kereszturi ut 30-38, 1106 Budapest, HU

(72) KOTAY NAGY, Péter, Nagymezo u. 73, H-2600 Vác, HU
SIMIG, Gyula, Hollósy S. u. 25, H-1126 Budapest, HU
BARKOCZY, József, Szirom u. 4-6/B, H-1016 Budapest, HU
GREGOR, Tamás, Vágóhid u. 7, H-2141 Csömör, HU
FARKAS, Béla, Stadion u. 2, H-8200 Veszprém, HU
VERECZKEYN DONATH, Györgyi, Lajos u. 49/b, H-1036 Budapest, HU
NAGY, Kálmán, Turista u. 2/a, H-1025 Budapest, HU
KÖRTVELYESSY, Gyuláné, Bimbó út 30, H-1022 Budapest, HU
SZENT-KIRALLYI, Zsuzsanna, Tuzliliom u. 51, H-1223 Budapest, HU

(74) Hirsch & Associés, 58, avenue Marceau, 75008 Paris, FR

---

(51) **Int.Cl.[7]: C07D495/04**
C07D519/00
C07D491/04
C07D487/04
A61K 31/407
A61P 25/28

(11) **1648904**

(96) 04757294.6

(96) 2004 07 23
(97) 2006 04 26

(86) US2004023993
(87) WO2005012311
(30) 491622 P, 2003 07 31, US

(54) N-SULFONYLHETEROCYCLOPYRROLYLALKYLAMINE COMPOUNDS AS 5-HYDROXYTRYPTAMINE-6 LIGANDS

(71) Wyeth, Five Giralda Farms, Madison, New Jersey 07940, US

(72) COLE, Derek, Cecil, 14 Renfrew Road, New City, NY 10956, US

(74) Talbott, Dawn Jacqueline, Wyeth Pharmaceuticals, Huntercombe Lane South, Taplow, Maidenhead, Berkshire SL6 0PH, GB

---

(51) **Int.Cl.[7]: C07D495/04**

(11) **1656381**

(96) 04763994.3

(96) 2004 08 11
(97) 2006 05 17

(86) EP2004008989
(87) WO2005016931
(30) 10337773, 2003 08 13, DE

(54) CRYSTALLISATION OF SOLID FORMS OF CLOPIDOGREL ADDITION SALTS

(71) Krka, Torvarna Zdravil, D.D., Novo Mesto, Smarjeska cesta 6, 8501 Novo mesto, SI

(72) KOTAR-JORDAN, Berta, Vodeniska 19, 8311 Kostanjevica na Krki, SI
SIMONIC, Igor, Potok 46, 8351 Straza, SI
ZUPET, Rok, Janeza Rozica 6, 1211 Ljubljana, SI
RUZIC, Milos, Ul. Milke Kerinove 9, 3000 Celje, SI
GRCMAN, Marija, Macji dol 16, 8212 Velika, SI
PECAVAR, Anica, Gotna vas 18, 8000 Novo mesto, SI

(74) UEXKÜLL & STOLBERG, Patentanwälte Beselerstrasse 4, 22607 Hamburg, DE

---

(51) **Int.Cl.[7]: C07D498/20**
A61K 31/439
A61P 25/00

(11) **1654264**

(96) 04743249.7

(96) 2004 07 06
(97) 2006 05 10

(86) GB2004002904
(87) WO2005005435
(30) 485523 P, 2003 07 08, US

(54) SPIRO [1-AZABICYCLO [2.2.2]OCTANE-3,5'-OXAZOLIDIN-2'-ONE] DERIVATIVES WITH AFFINITY TO THE ALPHA7 NICOTINIC ACETYLCHOLINE RECEPTOR

(71) AstraZeneca AB, 151 85 Södertälje, SE

(72) CHANG, Hui-Fang AstraZeneca R & D Wilmington, 1800 Concord Pike, Wilmington, DE 19850-5437, US
PHILLIPS, Eifion AstraZeneca R & D Wilmington, 1800 Concord Pike, Wilmington, DE 19850-5437, US

(74) Wahlström, Stig Christer Gunnar, AstraZeneca Global Intellectual Property, S-151 85 Södertälje, SE

---

(51) **Int.Cl.[7]: C07D498/22**
C07F 5/02

(11) **1658295**

(96) 04778398.0

(96) 2004 07 15
(97) 2006 05 24

(86) US2004022860
(87) WO2005016935
(30) 493249 P, 2003 08 07, US

(54) REGIOSELECTIVE SYNTHESIS OF CCI-779

(71) Wyeth, Five Giralda Farms, Madison, New Jersey 07940, US

(72) CHEW, Warren, 751 Querbes Avenue, Outremont, Quebec, H2V 3W8, CA
SHAW, Chia-Cheng, 730 Saint Germain Street, Saint Laurent, Quebec H4L 3R5, CA

(74) Wileman, David Francis, Wyeth Pharmaceuticals, Huntercombe Lane South, Taplow Maidenhead, Berkshire SL6 OPH, GB

---

(51) **Int.Cl.[7]: C07F 9/58**

(11) **1651656**

(96) 04778281.8

(96) 2004 07 15
(97) 2006 05 03

(86) US2004022703
(87) WO2005012314
(30) 491222 P, 2003 07 30, US

(54) PROCESS FOR CONTROLLING CRYSTAL STRUCTURE OF RISEDRONATE

(71) THE PROCTER & GAMBLE COMPANY, One Procter & Gamble Plaza, Cincinnati, Ohio 45202, US

(72) GODLEWSKI, Jane, Ellen, P.O. Box 603, Moris, NY 13808, US

(74) Clemo, Nicholas Graham, Procter & Gamble Technical Centres Limited Patent Department Rusham Park Whitehall Lane, GB-Egham, Surrey TW20 9NW, GB

(51) **Int.Cl.[7]: C07H 1/00** *(11)* **1648910**
(96) 04776556.5 *(96)* 2004 07 15
(97) 2006 04 26
(86) US2004018932
(87) WO2005014607
(30) 619253, 2003 07 15, US
(54) ANTISENSE MODULATION OF STEAROYL-COA DESATURASE EXPRESSION
(71) ISIS PHARMACEUTICALS, INC., 1896 Rutherford Road, Carlsbad, CA 92008, US
(72) CROOKE, Rosanne, M., 3211 Piraqua Street, Carlsbad, CA 92009, US
GRAHAM, Mark, J., 2305 S. Ola Vista, San Clemente, CA 92672, US
(74) Chapman, Paul William, Kilburn & Strode 20 Red Lion Street, GB-London WC1R 4PJ, GB

---

(51) **Int.Cl.[7]: C07H 19/044** C07H 19/052 C07H 19/056 A61K 31/706 A61P 31/14 *(11)* **1658302**
(96) 04744307.2 *(96)* 2004 07 26
(97) 2006 05 24
(86) IB2004002703
(87) WO2005009418
(30) 490216 P, 2003 07 25, US
(54) PURINE NUCLEOSIDE ANALOGUES FOR TREATING DISEASES CAUSED BY FLAVIVIRIDAE INCLUDING HEPATITIS C
(71) Idenix (Cayman) Limited, Walker Secretaries, Walker House, Grand Cayman, KY
CENTRE NATIONAL DE LA RECHERCHE SCIENTIFIQUE (CNRS), 3, rue Michel Ange, 75794 Paris Cedex 16, FR
L'Université Montpellier II, 2, Place Eugène Bataillon, 34095 Montpellier Cedex 5, FR
(72) STORER, Richard, Sandgate Point The Leas Folkestone, Kent CT20 2JE, GB
GOSSELIN, Gilles, 487, rue Celleneuve St. Hilaire, F-34070 Montpellier, FR
DUKHAN, David, 42 Impasse Tour Buffel Res. les Verriers, F-34070 Montpellier, FR
LEROY, Frédéric, Rue de la Font du Loupiou, F-34725 Jonquières, FR
(74) Hallybone, Huw George, Carpmaels and Ransford, 43-45 Bloomsbury Square, London WC1A 2RA, GB

---

(51) **Int.Cl.[7]: C07H 19/06** *(11)* **1651658**
(96) 04771314.4 *(96)* 2004 07 30
(97) 2006 05 03
(86) JP2004011312
(87) WO2005012326
(30) 491534 P, 2003 08 01, US
(54) NOVEL COMPOUNDS HAVING INHIBITORY ACTIVITY AGAINST SODIUM-DEPENDANT TRANSPORTER
(71) TANABE SEIYAKU CO., LTD., 2-10, Dosho-machi 3-chome, Chuo-ku, Osaka-shi, Osaka 541-8505, JP
(72) NOMURA, Sumihiro c/o TANABE SEIYAKU CO.,LTD, 2-10, Dosho-machi 3-chome,Chuo-ku, Osaka-shi, Osaka 541-8505, JP
KAWANISHI, Eiji c/o TANABE SEIYAKU CO.,LTD, 2-10, Dosho-machi 3-chome, Chuo-ku, Osaka-shi, Osaka 541-8505, JP
UETA, Kiichiro c/o TANABE SEIYAKU CO.,LTD, 2-10, Dosho-machi 3-chome, Chuo-ku, Osaka-shi, Osaka 541-8505, JP
(74) Vossius & Partner, Siebertstrasse 4, 81675 München, DE

---

(51) **Int.Cl.[7]: C07H 19/23** A61K 31/7056 A61P 35/00 *(11)* **1652853**
(96) 04748012.4 *(96)* 2004 07 21
(97) 2006 05 03
(86) JP2004010741
(87) WO2005010019
(30) PCT/JP03/09393, 2003 07 24, WO
(54) CRYSTALLINE 6-N-PYRIDYLMETHYLAMINOINDOLOCARBAZOLE COMPOUNDS
(71) BANYU PHARMACEUTICAL CO., LTD., 2-3, Nihombashi Honcho 2-chome, Chuo-ku, Tokyo 103-8416, JP
(72) IMAMURA, Hideaki, c/o BANYU PHARMACEUTICAL CO. LTD, Tsukuba Research Institute, 3, Okubo, Tsukuba-shi, Ibaraki, 3002611, JP
SUNAMI, Satoshi, c/o BANYU PHARMACEUTICAL CO., LTD, Tsukuba Research Institute, 3, Okubo, Tsukuba-shi, Ibaraki, 3002611, JP
HIRANO, Atsushi, c/o BANYU PHARMACEUTICAL CO., LTD, Tsukuba Research Institute, 3, Okubo, Tsukuba-shi, Ibaraki, 3002611, JP
OHKUBO, Mitsuru, c/o BANYU PHARMACEUTICAL CO., LTD, Tsukuba Research Institute, 3, Okubo, Tsukuba-shi, Ibaraki, 3002611, JP
AKAO, Atsushi, c/o BANYU PHARMACEUTICAL CO., LTD., Process R & D, 9-1 Kamimutsuna 3-chome, Okazaki-shi, Aichi, 4440858, JP
(74) Rollins, Anthony John, European Patent Department Merck & Co., Inc. Terlings Park Eastwick Road, Harlow, Essex CM20 2QR, GB

---

(51) **Int.Cl.[7]: C07H 19/23** A61K 31/7056 A61P 35/00 *(11)* **1652854**
(96) 04771003.3 *(96)* 2004 07 21
(97) 2006 05 03
(86) JP2004010742
(87) WO2005010020
(30) 2003009392, 2003 07 24, JP
(54) INDOLOPYRROLOCABAZOLE DERIVATIVE AND ANTITUMOR AGENT
(71) BANYU PHARMACEUTICAL CO., LTD., 2-3, Nihombashi Honcho 2-chome, Chuo-ku, Tokyo 103-8416, JP
(72) OHKUBO, Mitsuru, BANYU PHARMACEUTICAL CO., LTD., Tsukuba Research Institute, 3, Okubo, Tsukuba-shi, Ibaraki 3002611, JP
ARAKAWA, Hiroharu, BANYU PHARMACEUTICAL CO., LTD., Tsukuba Research Institute, 3, Okubo, Tsukuba-shi, Ibaraki 3002611, JP
(74) Rollins, Anthony John, European Patent Department Merck & Co., Inc. Terlings Park Eastwick Road, Harlow, Essex CM20 2QR, GB

---

(51) **Int.Cl.[7]: C07H 21/02** C07H 21/04 *(11)* **1658303**
(96) 04750608.4 *(96)* 2004 04 23
(97) 2006 05 24
(86) US2004012717
(87) WO2004096992
(30) 465621 P, 2003 04 25, US
(54) LACTOBACILLUS ACIDOPHILUS NUCLEIC ACID SEQUENCES ENCODING CELL SURFACE PROTEIN HOMOLOGUES AND USES THEREFORE
(71) NORTH CAROLINA STATE UNIVERSITY, 2401 Research Drive, Campus Box 8210, Raleigh, NC 27695-8210, US

(72) KLAENHAMMER, Todd R., 6509 Bakersfield Drive, Raleigh, North Carolina 27606, US
RUSSEL, William M., 7977 Greencrest Drive, Newburgh, IN 47630, US
ALTERMANN, Eric, 62 Bryant Street, Palmerston Norht, NZ
CANO, Raul J. California Polytechnic State Univ., San Luis Biological Sciences Department, Obispo, CA 93407, US
HAMRICK, Alice, 1610 Fifth Street, Los Osos, California 93402, US
(74) Williams, Aylsa, D Young & Co 120 Holborn, London EC1N 2DY, GB

---

(51) **Int.Cl.[7]: C07J 9/00** (11) **1658305**
(96) 04738988.7 (96) 2004 07 09
(97) 2006 05 24
(86) DK2004000491
(87) WO2005007669
(30) 200301080, 2003 07 16, DK
487609 P, 2003 07 17, US
200301486, 2003 10 09, DK
(54) NOVEL FUSIDIC ACID DERIVATIVES
(71) LEO PHARMA A/S, Industriparken 55, 2750 Ballerup, DK
(72) DUVOLD, Tore, Thorvaldsenvej 21, 4.th, DK-1871 Frederiksberg C, DK
BRETTING, Claus, Aage, Svensgaard, Smallegade 42, 4.tv, DK-2000 Frederiksberg, DK
RASMUSSEN, Poul, Rodbroe, Harevej 2, DK-3600 Frederkssung, DK
BOUÉRAT DUVOLD, Laetitia, Maud, Elysa, Thorvaldsensvej 21, 4.th, DK-1871 Frederiksberg C, DK
THORHAUGE, Jacob, Drosselvaenget 13, DK-2750 Ballerup, DK

---

(51) **Int.Cl.[7]: C07J 63/00** C07J 75/00 (11) **1658306**
(96) 04764445.5 (96) 2004 08 19
(97) 2006 05 24
(86) EP2004009468
(87) WO2005021573
(30) 10339532, 2003 08 21, DE
496669 P, 2003 08 21, US
(54) DELTA 15 -D-HOMOSTEROIDS HAVING AN ANDROGENIC EFFECT
(71) Schering AG, Müllerstrasse 178, 13353 Berlin-Wedding, DE
(72) WYRWA, Ralf, Burgstrasse 47, 07751 Rothenstein, DE
RING, Sven, Ziegenhainer Oberweg 3, 07749 Jena, DE
KAUFMANN, Günter, Schillbachstrasse 41, 07743 Jena, DE
ELGER, Walter, Schorlemerallee 12b, 14195 Berlin, DE
SCHNEIDER, Birgitt, Damaschkeweg 19, 07745 Jena, DE

---

(51) **Int.Cl.[7]: C07J 75/00** (11) **1648916**
(96) 04766209.3 (96) 2004 07 13
(97) 2006 04 26
(86) EP2004051479
(87) WO2005010021
(30) 03102215, 2003 07 17, EP
(54) METHOD FOR OBTAINING A NATURAL MIXTURE OF CONJUGATED EQUINE ESTROGENS
(71) Solvay Pharmaceuticals GmbH, Hans-Böckler-Allee 20, 30173 Hannover, DE
(72) RASCHE, Heinz-Helmer, Zilleweg 54, 31303 Burgdorf, DE
WILBRAND, Kirsten, Habichthorst 17, 31515 Wunstorf, DE
BANSCHBACH, Sabine, Haferkostweg 10, 29690 Schwarmstedt, DE
(74) Gosmann, Martin, Solvay Pharmaceuticals GmbH Hans-Böckler-Allee 20, 30173 Hannover, DE

---

(51) **Int.Cl.[7]: C07K 1/04** C07B 61/00 (11) **1648921**
(96) 04738951.5 (96) 2004 06 25
(97) 2006 04 26
(86) DK2004000454
(87) WO2004113362
(30) 200300967, 2003 06 26, DK
200400820, 2004 05 25, DK
(54) LIBRARIES CONTAINING HETEROCYCLIC ORGANIC MOLECULES PREPARED THROUGH INTRAMOLECULAR FORMATION OF N-ACYLIMINIUM IONS
(71) Carlsberg A/S, Carlsberg Laboratorium, Gamle Carlsberg Vej 10, 2500 Valb, DK
(72) MELDAL, Morten, Mosesvinget 78, DK-2400 Copenhagen, DK
NIELSEN, Thomas, Eiland, Oehlenschl gergade 38 3.th., DK-1663 Copenhagen, DK
(74) HOEIBERG A/S, European Patent & Trademark Attorneys Store Kongensgade 59A, 1264 Copenhagen K, DK

---

(51) **Int.Cl.[7]: C07K 1/20** C07K 1/22 C07K 14/47 C07K 14/715 C07K 14/54 C07K 19/00 A61K 38/04 (11) **1651665**
(96) 04745072.1 (96) 2004 08 05
(97) 2006 05 03
(86) IL2004000732
(87) WO2005014621
(30) 15730903, 2003 08 07, IL
(54) METHOD FOR THE PURIFICATION OF A NON-IMMUNOGLOBULIN PROTEIN COMPRISING AN IMMUNOGLOBULIN-LIKE (IG-LIKE) DOMAIN
(71) Applied Research Systems ARS Holding N.V., Pietermaai 15, Curacao, AN
(72) SCHWARTSBURD, Boris, Maginey Hagalil 49/21, 76200 Rehovot, IL
BELZER, Ilana, HaRashba 10, 75483 Rishon-Le-Zion, IL
(74) Serono International S.A., Intellectual Property 12, Chemin des Aulx, 1228 Plan-les-Ouates, CH

---

(51) **Int.Cl.[7]: C07K 7/06** C07K 16/44 C07K 19/00 C12N 7/00 C12N 15/11 C12P 21/02 C12Q 1/70 A61K 38/08 A61K 48/00 A61P 25/00 (11) **1652855**
(96) 04748302.9 (96) 2004 08 06
(97) 2006 05 03
(86) JP2004011668
(87) WO2005014625
(30) 2003289890, 2003 08 08, JP
(54) POLYPEPTIDES HAVING BRAIN DISPOSITION ACTIVITY AND UTILIZATION OF THE SAME
(71) TISSUE TARGETING JAPAN INC., 3-5-10, Marunouchi Naka-ku, Nagoya-shi Aichi 4600002, JP
(72) SAWADA, Makoto, 2-21, Kibukichokita, Kasugai-shi, Aichi 4870015, JP

(74) Grünecker, Kinkeldey, Stockmair & Schwanhäusser Anwaltssozietät, Maximilianstrasse 58, 80538 München, DE

(51) **Int.Cl.[7]: C07K 14/00** (11) **1650221**
(96) 06075141.9 (96) 2001 02 16
(97) 2006 04 26
(30) 0004269, 2000 02 23, GB
0009905, 2000 04 20, GB
0021080, 2000 08 25, GB
(54) Novel compounds
(71) GlaxoSmithKline Biologicals SA, Rue de l'Institut 89, 1330 Rixensart, BE
(72) Cabezon Silva, Teresa Elisa Virginia, GlaxoSmithKline Biologic. SA Rue de l'Institut 89, 1330 Rixensart, BE
Cassart, Jean-Pol, GlaxoSmithKline Biologic. SA Rue de l'Institut 89, 1330 Rixensart, BE
Coche, Thierry, GlaxoSmithKline Biologic. SA Rue de l'Institut 89, 1330 Rixensart, BE
Gaulis, Swann Roman Jean-Thomas, GlaxoSmithKline Biologic. SA Rue de l'Institut 89, 1330 Rixensart, BE
Vinals Y De Bassols, Carlota, GlaxoSmithKline Biologic. SA Rue de l'Institut 89, 1330 Rixensart, BE
(74) Lovatt, Victoria Jayne, GlaxoSmithKline, Corporate Intellectual Property CN925.1, 980 Great West Road, Brentford, Middlesex TW8 9GS, GB

(51) **Int.Cl.[7]: C07K 14/415** (11) **1654275**
C07K 1/14
(96) 04738023.3 (96) 2004 07 30
(97) 2006 05 10
(86) CA2004001433
(87) WO2005012342
(30) 491564 P, 2003 08 01, US
516875 P, 2003 11 04, US
(54) PROCESS FOR PREPARATION OF FLAX PROTEIN ISOLATE
(71) Burcon Nutrascience (MB) Corp., 1388 Waller Avenue, Winnipeg, Manitoba R3T 1P9, CA
(72) GREEN, Brent E., 586 Rathgar Avenue, Winnipeg, Manitoba R3L 1G4, CA
MILANOVA, Radka, 605-1749 Robson Street, Vancouver, British Columbia V6G 1E1, CA
LOGIE, James, c/o Burcon Nutrascience (MB) Corp., 1388 Waller Avenue, Winnipeg, Manitoba R3T 1R9, CA
(74) Smart, Peter John, Beck Greener Fulwood House 12 Fulwood Place, GB-London WC1V 6HR, GB

(51) **Int.Cl.[7]: C07K 14/415** (11) **1654276**
C12N 15/82
A01H 5/00
C12N 15/29
(96) 04763741.8 (96) 2004 08 03
(97) 2006 05 10
(86) EP2004008683
(87) WO2005014631
(30) 03018266, 2003 08 11, EP
(54) FUNGUS RESISTANT PLANTS AND THEIR USES
(71) Kweek-en Researchbedrijf Agrico B.V., P.O. Box 40, 8300 AA Emmeloord, NL
(72) VAN DER VOSSEN, Edwin, Andries, Gerard, Oortlaan 20, NL-3572 ZM Utrecht, NL
ALLEFS, Josephus, Jacoubs, Henricus, Maria, Naardenstraat 8, 8304 EJ Emmeloord, NL
MUSKENS, Marina, Woutera, Maria, Middelplaat 8, NL-8303 MK Emmeloord, NL

(74) Neuefeind, Regina, Maiwald Patentanwalts GmbH Elisenhof Elisenstrasse 3, 80335 München, DE

(51) **Int.Cl.[7]: C07K 14/47** (11) **1651668**
(96) 04786256.0 (96) 2004 08 04
(97) 2006 05 03
(86) FR2004002081
(87) WO2005014638
(30) 0309697, 2003 08 06, FR
(54) NOVEL PEPTIDE INTERACTING WITH ANTI-APOPTOTIC PROTEINS OF A BCL-2 FAMILY
(71) Les Laboratoires Servier, 12, Place de La Défense, 92415 Courbevoie Cedex, FR
Hybrigenics, 3/5 Impasse Reille, 75014 Paris, FR
(72) GENESTE, Olivier, 11, rue de la Bénarde, F-92500 Rueil-Malmaison, FR
HICKMAN, John, 136, rue de Tocqueville, F-75017 Paris, FR
BENNETT, Richard, 3, rue Saint-Christophe, F-75015 Paris, FR
RAIN, Jean- Christophe, 32, jardin Boieldieu, F-92800 Puteaux, FR

(51) **Int.Cl.[7]: C07K 14/54** (11) **1648932**
(96) 04764157.6 (96) 2004 07 29
(97) 2006 04 26
(86) EP2004009165
(87) WO2005014643
(30) 490525 P, 2003 07 29, US
(54) IL-11 MUTEINS
(71) INSTITUT NATIONAL DE LA SANTE ET DE LA RECHERCHE MEDICALE (INSERM), 101, rue de Tolbiac, 75654 Paris Cédex 13, FR
(72) PARIS, François, Emmanuel, 20, Rue Auguste Brizeux, F-44000 Nantes, FR
JACQUES, Yannick, 32 bis, rue Noire, F-44000 Nantes, FR
CONTENT, Jean, Avenue Simone Rhode 5, B-1640 Saint Genese, BE
WANG, Xiao-Ming, Boulevard du Souverain 356/bt21, B-1160 Bruxelles, BE
HARMEGNIES, Dimitri, 6, rue des Eperonniers, B-1000 Bruxelles, BE
GRÖTZINGER, Joachim, Steenrott 20, D-24212 Altwittenbek, DE
(74) Paris, Fabienne, Ernest Gutmann - Yves Plasseraud S.A.S. 3, rue Auber, 75009 Paris, FR

(51) **Int.Cl.[7]: C07K 14/62** (11) **1648933**
C07K 14/765
A61P 3/10
C07K 1/113
A61K 38/28
A61P 5/50
(96) 04801809.7 (96) 2004 07 26
(97) 2006 04 26
(86) CA2004001409
(87) WO2005012346
(30) 490110 P, 2003 07 25, US
556585 P, 2004 03 25, US
(54) LONG LASTING INSULIN DERIVATIVES AND METHODS THEREOF
(71) ConjuChem, Inc., 225 President Kennedy Avenue, Suite 3950, Montreal, Quebec H2X 3Y8, CA
(72) BRIDON, Dominique, P., 135 Mountain Spring Avenue, San Francisco, CA 94114, US
CASTAIGNE, Jean-Paul, 455 Lockhart Avenue, Town of Mount Royal, Québec H3P 1Y6, CA

HUANG, Xicai, 153 Denault, Kirkland, Québec H9J 3X2, CA
LEGER, Roger, 202 Upper Edison, Saint-Lambert, Québec J4R 2V8, CA
ROBITAILLE, Martin, 491 Frechette, Granby, Québec J2G 6A2, CA

(74) Sutcliffe, Nicholas Robert, Mewburn Ellis LLP York House, 23 Kingsway, London WC2B 6HP, GB

---

(51) **Int.Cl.[7]: C07K 14/655**
A61K 38/31
C07K 7/06

(11) **1648934**

(96) 04740213.6 *(96)* 2004 06 23
(97) 2006 04 26

(86) EP2004006794
(87) WO2005000893
(30) 0314695, 2003 06 24, GB
0325388, 2003 10 30, GB
(54) PHARMACEUTICAL COMPOSITION COMPRISING CYCLIC SOMATOSTATIN ANALOGUES
(71) Novartis AG, Lichtstrasse 35, 4056 Basel, CH
(72) LAMBERT, Oliver, 13, rue des Vergers, 68720 Spechbach-le-Haut, FR
MOSER, Katrin, 229 Saint Paul Street No3, Brookline, MA 02446, US
(74) Leon, Susanna Iris, Novartis AG Corporate Intellectual Property P.O. Box, 4002 Basel, CH

---

(51) **Int.Cl.[7]: C07K 14/705** *(11)* **1648935**

(96) 04779057.1 *(96)* 2004 07 23
(97) 2006 04 26

(86) US2004023822
(87) WO2005012530
(30) 490027 P, 2003 07 25, US
(54) ANTAGONISTS AND AGONISTS OF LDCAM AND METHODS OF USE
(71) AMGEN INC., One Amgen Center Drive, Thousand Oaks, CA 91320-1799, US
(72) GALIBERT, Laurent, J., 8222 38th Avenue NE, Seattle, Washington 98115, US
YAN, Wei, 4549 247th Place SE, Issaquah, WA 98029, US
(74) Cornish, Kristina Victoria Joy, Kilburn & Strode, 20 Red Lion Street, London WC1R 4PJ, GB

---

(51) **Int.Cl.[7]: C07K 14/705**
C12N 15/62
C12N 5/10

(11) **1648936**

(96) 04779112.4 *(96)* 2004 07 23
(97) 2006 04 26

(86) US2004023904
(87) WO2005010045
(30) 490036 P, 2003 07 24, US
(54) COMPOSITIONS AND METHODS RELATING TO MULTIMERIC AND OLIGOMERIC SOLUBLE FRAGMENTS OF THE TWEAK RECEPTOR
(71) AMGEN INC., One Amgen Center Drive, Thousand Oaks, CA 91320-1799, US
(72) WILEY, Steven, R., 3010 N.W. 56th Street, Seattle, WA 98107, US
(74) Grünecker, Kinkeldey, Stockmair & Schwanhäusser Anwaltssozietät, Maximilianstrasse 58, 80538 München, DE

---

(51) **Int.Cl.[7]: C07K 14/705** *(11)* **1651670**

(96) 04766420.6 *(96)* 2004 08 04
(97) 2006 05 03

(86) EP2004051715
(87) WO2005014822
(30) 492397 P, 2003 08 04, US
(54) NOVEL THERAPEUTIC FUSION PROTEINS
(71) Applied Research Systems ARS Holding N.V., Pietermaai 15, Curacao, AN
(72) YANG, Meija, 6 Catbird Lane, East Lyme, Connecticut 06333, US
(74) Serono International S.A., Intellectual Property 12, Chemin des Aulx, 1228 Plan-les-Ouates, CH

---

(51) **Int.Cl.[7]: C07K 14/705**
C12N 15/12
A61K 38/08
A61P 35/00
G01N 33/574

(11) **1651671**

(96) 04779136.3 *(96)* 2004 07 22
(97) 2006 05 03

(86) US2004023931
(87) WO2005012350
(30) 491046 P, 2003 07 30, US
(54) EPHA2 T-CELL EPITOPE AGONISTS AND USES THEREFOR
(71) University of Pittsburgh of the Commonwealth System of Higher Education, 200 Gardner Steel Conference Center, Pittsburgh, PA 15260, US
MEDIMMUNE, INC., One MedImmune Way, Gaithersburg, MD 20878, US
(72) STORKUS, Walter, J., 3303 Mount Royal Boulevard, Glenshaw, PA 15116, US
KINCH, Michael, S., 19627 Hoover Farm Drive, Laytonsville, MD 20882, US
(74) Brown, David Leslie, HASELTINE LAKE, Redcliff Quay 120 Redcliff Street, Bristol BS1 6HU, GB

---

(51) **Int.Cl.[7]: C07K 14/715**
A61K 9/14
A61K 9/16

(11) **1654281**

(96) 04779710.5 *(96)* 2004 07 29
(97) 2006 05 10

(86) US2004024738
(87) WO2005012353
(30) 491827 P, 2003 08 01, US
(54) CRYSTALLINE TUMOR NECROSIS FACTOR RECEPTOR 2 POLYPEPTIDES
(71) Amgen, Inc., One Amgen Center Drive, Thousand Oaks, CA 91320-1799, US
(72) OSSLUND, Timothy, D., 475 Vista Montana, Camarillo, CA 93010, US
CLOGSTON, Christi, L., 601 Country View Place, Camarillo, CA 93010, US
CRAMPTON, Shon, Lee, 5315 Colodny Drive, Unit 6, Agoura Hills, CA 91301, US
BASS, Randal, B., 3939 SW Elmgrove Street, Seattle, WA 98136, US
(74) Dörries, Hans Ulrich, Dörries, Frank-Molnia & Pohlman, Triftstrasse 13, 80538 München, DE

---

(51) **Int.Cl.[7]: C07K 14/78**
A61K 9/48

(11) **1654282**

(96) 04779661.0 *(96)* 2004 07 30
(97) 2006 05 10

(86) US2004024663
(87) WO2005012356

(30) 492085 P, 2003 08 01, US
901816, 2004 07 29, US

(54) GELATIN CAPSULES

(71) FIBROGEN, INC., 225 Gateway Boulevard, South San Francisco, CA 94080, US

(72) CHANG, Robert, C., 2155 Edgecourt Drive, Burlingame, CA 94010, US
OLSEN, David, R., 276 Hedge Road, Menlo Park, CA 94025, US
POLAREK, James, W., 3, A Dock, Waldo Point Harbor, Sausalito, CA 94965, US
WILLIAMS, Kim, E., 220 Linfield Dr. 1, Menlo Park, CA 94025, US

(74) Goodfellow, Hugh Robin, Carpmaels & Ransford, 43-45 Bloomsbury Square, London WC1A 2RA, GB

---

(51) **Int.Cl.[7]: C07K 16/00**
C12N 15/13
A61P 35/00
(11) **1648939**

(96) 04779660.2
(96) 2004 07 30
(97) 2006 04 26

(86) US2004024662
(87) WO2005012359
(30) 491877 P, 2003 08 01, US
516495 P, 2003 11 01, US
570912 P, 2004 05 12, US
571239 P, 2004 05 13, US
576315 P, 2004 06 01, US
580757 P, 2004 06 18, US

(54) ANTI-VEGF ANTIBODIES

(71) GENENTECH, INC., 1 DNA Way, South San Francisco, CA 94080-4990, US

(72) FUH, Germaine, 149 Amapola Avenue, Pacifica, California 94044, US
GERBER, Hanspeter, 1121 Tennessee Street 5, San Franciso, US 94107, US
LIANG, Wei-Ching, 840 Sea Spray Lane 112, Foster City, California 94404, US
FELLOUSE, Frederic, A., 3648 23rd Street, San Francisco, California 94110, US
SIDHU, Sachdev, S., 150 Freelon Street, San Francisco, California 94107, US
WIESMANN, Christian, 512 Swallowtail Court, Brisbane, California 94005, US

(74) Denison, Christopher Marcus, Mewburn Ellis LLP York House 23 Kingsway, London WC2B 6HP, GB

---

(51) **Int.Cl.[7]: C07K 16/00**
C07K 14/435
C12Q 1/00
(11) **1651674**

(96) 04781084.1
(96) 2004 08 12
(97) 2006 05 03

(86) US2004026339
(87) WO2005017119
(30) 495172 P, 2003 08 14, US

(54) UPS AS MODIFIERS OF THE BETA CATENIN PATHWAY AND METHODS OF USE

(71) Exelixis, Inc., 170 Harbor Way, P.O. Box 511, South San Francisco, CA 94083-0511, US

(72) FRANCIS-LANG, Helen, 1782 Pacific Avenue, Apt. 2, San Francisco, CA 94109, US
WINTER, Christopher, G., 641 Homer Avenue, Palo Alto, CA 94301, US
VENTURA, Richard, Benn, Abegania, 290 Bay Ridge Drive, Daly City, CA 94014, US
HEUER, Timothy, S., 581A Paloma Avenue, Pacifica, CA 94044, US
LICKTEIG, Kim, 1921 Grove Street, San Francisco, CA 94117, US

(74) Main, Malcolm Charles, Murgitroyd & Company Scotland House 165-169 Scotland Street, Glasgow, G5 8PL, GB

---

(51) **Int.Cl.[7]: C07K 16/06**
(11) **1648940**

(96) 04777121.7
(96) 2004 06 24
(97) 2006 04 26

(86) US2004020480
(87) WO2005016968
(30) 490500 P, 2003 07 28, US

(54) REDUCING PROTEIN A LEACHING DURING PROTEIN A AFFINITY CHROMATOGRAPHY

(71) GENENTECH, INC., 1 DNA Way, South San Francisco, CA 94080-4990, US

(72) FAHRNER, Robert L., 3816 Pasadena Drive, San Mateo, California 94403, US
LAVERDIERE, Amy, 411 Arkansas Street, San Francisco, California 94107, US
McDONALD, Paul J., 1023 Broadway, San Francisco, California 94133, US
O'LEARY, Rhona M., 615 Teresita Boulevard, San Francisco, California 94127, US

(74) Kiddle, Simon John, Mewburn Ellis LLP York House, 23 Kingsway, London WC2B 6HP, GB

---

(51) **Int.Cl.[7]: C07K 16/28**
(11) **1656391**

(96) 04744197.7
(96) 2004 08 03
(97) 2006 05 17

(86) IB2004002555
(87) WO2005016967
(30) 495200 P, 2003 08 13, US

(54) MODIFIED HUMAN IGF-1R ANTIBODIES

(71) Pfizer Products Inc., Eastern Point Road, Groton, Connecticut 06340, US

(72) Cohen, Bruce David, Pfizer Global R&D, Eastern Point Road, Groton, CT 06340, US
Bedian, Vahe, Pfizer Global R&D, Eastern Point Road, Groton, CT 06340, US

(74) Peter, Beate, Pfizer Limited European Patent Department Ramsgate Road, Sandwich, Kent CT13 9NJ, GB

---

(51) **Int.Cl.[7]: C08B 37/00**
C08L 5/08
A61L 27/14
A61L 27/20
A61L 27/26
A61L 27/52
A61L 27/58
A61L 31/04
(11) **1648942**

(96) 04786014.3
(96) 2004 07 30
(97) 2006 04 26

(86) FR2004002052
(87) WO2005012364
(30) 0309401, 2003 07 30, FR

(54) COMPLEX MATRIX FOR BIOMEDICAL USE

(71) ANTEIS S.A., Chemin des Aulx 18, 1228 Plan-Les-Ouates, Genève, CH

(72) HERMITTE, Laurence, 19, avenue André Chamson, Résidence St Jean, F-13080 Luynes, FR
BENOIT, Olivier, 2bis, rue Paul Guiton, F-74000 Annecy, FR

(74) Loyer, Bertrand, Cabinet Loyer & Abello 161, Rue des Courcelles, 75017 Paris, FR

(51) **Int.Cl.[7]: C08B 37/00** A61K 31/726 (11) **1654288**
(96) 04766148.3 (96) 2004 07 07 (97) 2006 05 10
(86) EP2004051391
(87) WO2005014656
(30) MI20031618, 2003 08 06, IT
(54) POLYSACCHARIDES DERIVATIVES WITH HIGH ANTITHROMBOTIC ACTIVITY IN PLASMA
(71) Inalco S.p.A., Via Calabiana 18, 20139 Milan, IT
(72) MANONI, Marco, Via Filippo Carcano 10, I-20149 Milano, IT
SALSINI, Liana, Via Gramsci 238, I-55040 Ripa, IT
CHINI, Jacopo, Via Antonio Stoppani, 26, I-50131 Firenze, IT
CIPOLLETTI, Giovanni, Via Tagliamento 21, I-20139 Milano, IT
(74) Gervasi, Gemma, Notarbartolo & Gervasi S.p.A., Corso di Porta Vittoria, 9, 20122 Milano, IT

(51) **Int.Cl.[7]: C08B 37/10** A61K 31/727 (11) **1651677**
(96) 04785991.3 (96) 2004 07 22 (97) 2006 05 03
(86) FR2004001943
(87) WO2005010051
(30) 0309041, 2003 07 24, FR
(54) HEPARIN-DERIVED OLIGOSACCHARIDE MIXTURES, PREPARATION THEREOF AND PHARMACEUTICAL COMPOSITIONS CONTAINING SAID MIXTURES
(71) Aventis Pharma S.A., 20, avenue Raymond Aron, 92160 Antony, FR
(72) LAUX, Volker, St. Sebastian Strasse 27, 55128 Mainz, DE
MOURIER, Pierre, 1, rue Etienne Méhul, F-94220 Charenton le Pont, FR
VISKOV, Christian, 3, rue du Béarn, F-91130 Ris Orangis, FR
(74) Rousseau, Pierrick Edouard, Aventis Pharma S.A. Direction des Brevets Tri E2/144 20, Avenue Raymond Aron, 92160 Antony Cedex, FR

(51) **Int.Cl.[7]: C08F 2/54** (11) **1651680**
(96) 04757194.8 (96) 2004 07 23 (97) 2006 05 03
(86) US2004023519
(87) WO2005013288
(30) 630785, 2003 07 31, US
(54) METHOD OF CURING COATINGS ON AUTOMOTIVE BODIES USING HIGH ENERGY ELECTRON BEAM OR X-RAY
(71) ION BEAM APPLICATIONS S.A., Chemin du Cyclotron, 3, 1348 Louvain-la-Neuve, BE
(72) KERLUKE, David, R., 6262 Sundown Cres., Orleans, Ontario K1C 1C7, CA
GALLOWAY, Richard, 72 Division Avenue, East Islip, NY 11730, US
CLELAND, Marshall, R., 20 Little Lane, Hauppage, NY 11788, US
BALMER, Victor, R., 1009 La Reina Drive, Lake San Marcos, CA 92069, US
(74) Van Malderen, Joelle, pronovem - Office Van Malderen Avenue Josse Goffin 158, 1082 Bruxelles, BE

(51) **Int.Cl.[7]: C08F 4/40** C08F 20/00 (11) **1658314**
(96) 04764341.6 (96) 2004 08 20 (97) 2006 05 24
(86) EP2004009358
(87) WO2005021598
(30) 10338447, 2003 08 21, DE
(54) USE OF 2-HYDROXY-2-SULFINATO ACETIC ACID OR THE SALTS THEREOF AS AN INITIATOR IN W/O EMULSIONS
(71) BASF Aktiengesellschaft, 67056 Ludwigshafen, DE
(72) FRANK, Jürgen, Altholzweg 31, 67065 Ludwigshafen, DE
RENZ, Günter, Franz-Liszt-Str. 20b, 67251 Freinsheim, DE
SCHUPP, Eberhard, Theodor-Storm-Str. 29, 67269 Grünstadt, DE
STEINMETZ, Bernhard, Mühlweg 54, 67117 Limburgerhof, DE
MOLTER, Stefan, Eppsteiner Weg 26, 67133 Maxdorf, DE
BAYER, Karl, Am Pfingstbrunnen, 67308 Einselthum, DE
(74) Isenbruck, Günter, Isenbruck, Bösl, Hörschler, Wichmann, Huhn Patentanwälte Theodor-Heuss-Anlage 12, 68165 Mannheim, DE

(51) **Int.Cl.[7]: C08F210/10** C08F216/12 C08F297/00 C08F 8/12 C08F216/06 (11) **1654295**
(96) 04779627.1 (96) 2004 07 30 (97) 2006 05 10
(86) US2004024624
(87) WO2005012373
(30) 491460 P, 2003 07 31, US
902280, 2004 07 29, US
(54) COPOLYMERS COMPRISING BRANCHED OLEFIN AND VINYL ETHER UNITS
(71) SCIMED LIFE SYSTEMS, INC., One Scimed Place, Maple Grove, Minnesota 55311-1566, US
(72) FAUST, Rudolf, 580 Concord Avenue, Lexington, MA 02421, US
ZHOU, Younghua, 70 Wannalancit St., Lowell, MA 01854, US
(74) HOFFMANN EITLE, Patent- und Rechtsanwälte Arabellastrasse 4, 81925 München, DE

(51) **Int.Cl.[7]: C08G 61/08** C08J 5/00 C08L 65/00 (11) **1655319**
(96) 04748312.8 (96) 2004 08 09 (97) 2006 05 10
(86) JP2004011716
(87) WO2005014690
(30) 2003289355, 2003 08 07, JP
(54) POLYMERIZABLE COMPOSITION AND FORMED BODY THEREOF
(71) ZEON CORPORATION, 6-1 Marunouchi, 2-chome, Chiyoda-ku, Tokyo 100-8323, JP
(72) SUGAWARA, Tomoo, ZEON CORPORATION, 6-1, Marunouchi 2-chome, Chiyoda-ku, Tokyo 1008323, JP
(74) Vossius & Partner, Siebertstrasse 4, 81675 München, DE

(51) **Int.Cl.[7]: C08G 61/08** C08J 5/04 C08L 65/00 (11) **1655321**
(96) 04771902.6 (96) 2004 08 13 (97) 2006 05 10
(86) JP2004011941
(87) WO2005016991
(30) 2003292775, 2003 08 13, JP

(54) POLYMERIZABLE COMPOSITIONS AND MOLDED ARTICLES PRODUCED BY USING THE SAME
(71) ZEON CORPORATION, 6-1 Marunouchi, 2-chome, Chiyoda-ku, Tokyo 100-8323, JP
(72) SUGAWARA, Tomoo, c/o ZEON CORPORATION, 6-1, Marunouchi 2-chome, Chiyoda-ku, Tokyo 100-8323, JP
TANIMOTO, Hirotoshi, c/o ZEON CORPORATION, 6-1, Marunouchi 2-chome, Chiyoda-ku, Tokyo 100-8323, JP
(74) Vossius & Partner, Siebertstrasse 4, 81675 München, DE

---

(51) **Int.Cl.[7]: C08G 65/32** A61K 47/48 *(11)* **1656410**
(96) 04778925.0 *(96)* 2004 07 22
(97) 2006 05 17
(86) US2004023633
(87) WO2005010075
(30) 489583 P, 2003 07 22, US
(54) METHOD FOR PREPARING FUNCTIONALIZED POLYMERS FROM POLYMER ALCOHOLS
(71) Nektar Therapeutics Al, Corporation, 490 Discovery Drive, Huntsville, AL 35806, US
(72) MCMANUS, Samuel, P., 8867 Tacoma Trail, Huntsville, AL 35802, US
KOZLOWSKI, Antoni, 2209 Fairfax Drive, Huntsville, AL 35811, US
HARRIS, Milton, J., 3309 Lookout Drive, Huntsville, AL 35801, US
(74) Wytenburg, Wilhelmus Johannes, Mewburn Ellis LLP York House 23 Kingsway, London WC2B 6HP, GB

---

(51) **Int.Cl.[7]: C08J 3/00** C08K 3/20 C08L 75/00 C08F 8/30 C08F283/04 *(11)* **1654306**
(96) 04780900.9 *(96)* 2004 08 12
(97) 2006 05 10
(86) US2004026133
(87) WO2005016999
(30) 494667 P, 2003 08 13, US
(54) WATER-BASED POLYURETHANE - POLYETHYLENE COMPOSITIONS
(71) THE VALSPAR CORPORATION, 1101 East Third Street, South, Minneapolis Minnesota 55415, US
(72) KILLILEA, T., Howard, 70 Deer Hills Court, North Oaks, Minnesota 55127, US
(74) Smyth, Gyles Darren, Marks & Clerk 90 Long Acre, London WC2E 9RA, GB

---

(51) **Int.Cl.[7]: C08K 5/09** C08K 5/13 C08F 6/00 *(11)* **1654312**
(96) 04781005.6 *(96)* 2004 08 11
(97) 2006 05 10
(86) US2004026252
(87) WO2005016410
(30) 494450 P, 2003 08 11, US
(54) PHARMACEUTICAL METERED DOSE INHALER AND METHODS RELATING THERETO
(71) GLAXO GROUP LIMITED, Glaxo Wellcome House, Berkeley Avenue, Greenford, Middlesex UB6 0NN, GB
(72) MILLER, John, Francis c/o GlaxoSmithKline, Five Moore Drive, PO Box 13398, Research Triangle Park, 27709, US
SOMMERVILLE, Mark, Lee c/o GlaxoSmithKline, Five Moore Drive, PO Box 13398, Research Triangle Park, 27709, US
(74) Rice, Jason Neale, GlaxoSmithKline, Corporate Intellectual Property, 980 Great West Road, Brentford, Middlesex TW8 9GS, GB

---

(51) **Int.Cl.[7]: C08L 3/00** C08L 63/06 C08L 63/08 *(11)* **1659149**
(96) 04713837.5 *(96)* 2004 02 24
(97) 2006 05 24
(86) CN2004000143
(87) WO2004076550
(30) 03105343, 2003 02 25, CN
(54) A FULLY-BIODEGRADABLE PLASTIC MASTERBATCH AND ITS PREPARATION PROCESS
(71) Ding, Shaozhong, 25F-C, Hongli Mansion-No. 168 Hudong Road - Fuzhou, Fujian 350003, CN
(72) Ding, Shaozhong, 25F-C, Hongli Mansion-No. 168 Hudong Road - Fuzhou, Fujian 350003, CN
(74) Danek, Vilem, Danek & Kindlova Lawyers & Patent Attorneys Vinohradska 45, 120 00 Prague, CZ

---

(51) **Int.Cl.[7]: C08L 65/00** C08G 61/08 C08J 5/00 *(11)* **1655343**
(96) 04771900.0 *(96)* 2004 08 13
(97) 2006 05 10
(86) JP2004011939
(87) WO2005017033
(30) 2003292895, 2003 08 13, JP
(54) CROSSLINKABLE RESIN COMPOSITION AND RESIN FORMED BODY PRODUCED THEREFROM
(71) ZEON CORPORATION, 6-1 Marunouchi, 2-chome, Chiyoda-ku, Tokyo 100-8323, JP
(72) SUGAWARA, Tomoo, c/o ZEON CORPORATION, 6-1, Marunouchi 2-chome, Chiyoda-ku, Tokyo 100-8323, JP
(74) Vossius & Partner, Siebertstrasse 4, 81675 München, DE

---

(51) **Int.Cl.[7]: C08L 65/00** C08G 61/08 C08J 5/04 *(11)* **1652885**
(96) 04771492.8 *(96)* 2004 08 04
(97) 2006 05 03
(86) JP2004011507
(87) WO2005012427
(30) 2003286271, 2003 08 04, JP
(54) POLYMERIZABLE COMPOSITION AND FORMED ARTICLE USING THE SAME
(71) ZEON CORPORATION, 6-1 Marunouchi, 2-chome, Chiyoda-ku, Tokyo 100-8323, JP
(72) KODEMURA, Junji, c/o ZEON CORPORATION, 6-1, Marunouchi 2-chome, Chiyoda-ku, Tokyo 1008323, JP
TOHSHIMA, Kazunori, c/o ZEON CORPORATION, 6-1, Marunouchi 2-chome, Chiyoda-ku, Tokyo 1008323, JP
(74) Vossius & Partner, Siebertstrasse 4, 81675 München, DE

---

(51) **Int.Cl.[7]: C08L 95/00** C08K 5/17 C08K 5/52 *(11)* **1651726**
(96) 04749041.2 *(96)* 2004 06 23
(97) 2006 05 03
(86) SE2004001003
(87) WO2005012433
(30) 0302161, 2003 08 04, SE

(54) PROCESS FOR THE MANUFACTURE OF A BITUMEN-AGGREGATE MIX SUITABLE FOR ROAD PAVEMENT

(71) Akzo Nobel N.V., Velperweg 76, 6824 BM Arnhem, NL

(72) THORSTENSSON, Bengt-Arne, Bergstigen 1, S-138 33 Älta, SE
SHAW, Keith, 47 Pemberton Road, Bridgehill, Consett, Co Durham DH8 5JL, GB
WALLIN, Thomas, Agronomvägen 26, S-187 53 Täby, SE
STAHLGREN, Leif-Göran, Planterarvägen 75, S-120 48 Enskede Gard, SE

(74) Schalkwijk, Pieter Cornelis, Akzo Nobel N.V. Intellectual Property Department (AIP) P.O. Box 9300, 6800 SB Arnhem, NL

---

(51) **Int.Cl.[7]: C08L101/06**
C09D101/06
C09D 4/06
C08F299/02
C08F299/04

(11) **1654325**

(96) 03817982.6

(96) 2003 08 11
(97) 2006 05 10

(86) IT2003000507

(87) WO2005014721

(54) CHEMICAL COMPOSITION AND METHOD OF POLYMERISATION THEREOF FOR USE ON VEHICLE BODYWORK REPAIR

(71) Industria Chimica Reggiana I.C.R. S.P.A., Via M. Gasparini 7, 42100 Reggio Emilia, IT

(72) MOLENDI, P., Ind. Chimica Reggiana I.C.R. S.P.A., Via M. Gasparini, 7, I-42100 Reggio Emilia, IT

(74) Long, Giorgio, Jacobacci & Partners S.p.A. Via Senato 8, 20121 Milano, IT

---

(51) **Int.Cl.[7]: C09G 1/02**
C09G 1/04
B24B 1/00
C01G 39/02

(11) **1648974**

(96) 04779276.7

(96) 2004 07 27
(97) 2006 04 26

(86) US2004024143

(87) WO2005012451

(30) 631698, 2003 07 30, US
846718, 2004 05 13, US

(54) SLURRIES AND METHODS FOR CHEMICAL-MECHANICAL PLANARIZATION OF COPPER

(71) Climax Engineered Materials, LLC, One north Central Avenue, Phoenix, AZ 85004-2306, US

(72) BABU, S., V., 24 Haggerty Road, Potsdam, NY 13676, US
HEGDE, Sharath, 6757 State Highway 56, Apt. 5, Potsdam, NY 13676, US
JHA,Sunil, 1695 W. Windgate Place, Oro Valley, AZ 85737, US
PATRI, Udaya, B., 6757 State Highway 56, Apt. 7, Potsdam, NY 13676, US
HONG, Youngki, 102 Swan Street, Potsdam, NY 13676, US

(74) Tönhardt, Marion, Forrester & Boehmert, Pettenkoferstrasse 20-22, 80336 München, DE

---

(51) **Int.Cl.[7]: C09J 5/06**
B29C 65/20
E06B 3/96

(11) **1651735**

(96) 04737403.8

(96) 2004 07 30
(97) 2006 05 03

(86) AT2004000273

(87) WO2005012453

(30) 12342003, 2003 08 04, AT

(54) METHOD FOR JOINING HOLLOW SECTIONS USING A GAP-BRIDGING JOINT

(71) Katzengruber, Gerhard, Binderleiten 3, 3382 Mauer/Loosdorf, AT

(72) SÜNDERMANN, Franz, Rottenhof 12, A-3244 Ruprechtshofen, AT

(74) Sonn & Partner Patentanwälte, Riemergasse 14, 1010 Wien, AT

---

(51) **Int.Cl.[7]: C10G 65/12**
C10G 65/02

(11) **1652905**

(96) 03741616.1

(96) 2003 07 09
(97) 2006 05 03

(86) MX2003000053

(87) WO2005005581

(54) METHOD FOR THE CATALYTIC HYDROPROCESSING OF HEAVY PETROLEUM HYDROCARBONS

(71) Instituto Mexicano Del Petroleo, Avenida Eje Central Lázaro Cárdenas Norte 152, Colonia San Bartolo Atepehuacan, Deleg. Gustavo A. Madero, México, D.F. 07730, MX

(72) Ancheyta Juarez, Jorge, Av.Eje Central Nort. Lazaro Cárdenas No. 152 Col., Bartolo Atepehuacán 07730 México,D.F., MX
BETANCOURT RIVERA, Gerardo, Av.Eje Central Nort. Lazaro Cárdenas No. 152 Col., Bartolo Atepehuacán 07730 México,D.F., MX
MARROQUIN SANCHEZ, Gustavo, J., Av.Eje Central Nort. Lazaro Cárdenas No. 152 Col., Bartolo Atepehuacán 07730 México,D.F., MX
CENTENO NOLASCO, Guillermo, Av.Eje Central Nort. Lazaro Cárdenas No. 152 Col., Bartolo Atepehuacán 07730 México,D.F., MX
MUNOZ MOYA, José Antonio Domingo, Av.Eje Central Nort. Lazaro Cárdenas No. 152 Col., Bartolo Atepehuacán 07730 México,D.F., MX
ALONSO MARTINEZ, Fernando, Av.Eje Central Nort. Lazaro Cárdenas No. 152 Col., Bartolo Atepehuacán 07730 México,D.F., MX

(74) Durán Moya, Luis-Alfonso, Durán-Corretjer Còrsega, 329 (Paseo de Gracia/Diagonal), E-08037 Barcelona, ES

---

(51) **Int.Cl.[7]: C10L 1/18**
C10L 10/04

(11) **1648984**

(96) 04737103.4

(96) 2004 06 22
(97) 2006 04 26

(86) AT2004000214

(87) WO2005010130

(30) 11942003, 2003 07 28, AT

(54) LOW-SULPHUR DIESEL FUEL AND USE OF FATTY ACID MONOALKYL ESTERS AS LUBRICANT IMPROVERS FOR LOW-SULPHUR DIESEL FUELS

(71) Mittelbach, Martin, Am Blumenhang 27, A-8010 Graz, AT
BDI Anlagenbau Gesellschaft M.B.H., Parkring 18, 8074 Grambach/Graz, AT
Koncar, Michael, Teichstrasse 9, A-8501 Lieboch, AT

(72) MITTELBACH, Martin, Am Blumenhang 27, A-8010 Graz, AT
KONCAR, Michael, Teichstrasse 9, A-8501 Lieboch, AT
GÖSSLER, Helmut, Stögersdorf 52, 8562 Mooskirchen, AT
HAMMER, Wilhelm, Dr. Ignaz-Scarpatetti-Strasse 23, A-8052 Graz, AT

(74) Schwarz, Albin, Patentanwälte Kopecky & Schwarz Wipplingerstrasse 32/22, A-1010 Wien, AT

---

(51) **Int.Cl.[7]: C10M105/00**
F16N 15/00

(11) **1651742**

(96) 04756498.4

(96) 2004 06 30
(97) 2006 05 03

(86) US2004021131
(87) WO2005007785
(30) 613504, 2003 07 03, US
(54) CURED LUBRICANT FOR CONVEYORS AND CONTAINERS
(71) JohnsonDiversey, Inc., 8310 16th Street M/S 509 P.O. Box 902, Sturtevant, Wisconsin 53177-0902, US
(72) LEWIS, Paul, F., 201 Pearson Drive, Lake Geneva, WI 53147, US
HILARIDES, Jim, J., 931 Balsam Wood Lane, Lebanon, OH 45036, US
(74) van Heuvel, Margaretha, De Vries & Metman Overschiestraat 180, 1062 XK Amsterdam, NL

---

(51) **Int.Cl.[7]: C11B 1/00** C11C 5/00 C09K 5/06 *(11)* **1648987**
(96) 04763445.6 *(96)* 2004 07 23 *(97)* 2006 04 26
(86) EP2004008269
(87) WO2005010135
(30) 10333862, 2003 07 24, DE
(54) METHOD FOR THE PRODUCTION OF RAW MATERIALS FOR CANDLE PRODUCTION AND A HEAT STORE MATERIAL
(71) Tischendorf, Dieter, Battensteinstrasse 15, 36115 Hilders, DE
(72) Tischendorf, Dieter, Battensteinstrasse 15, 36115 Hilders, DE
(74) Müller, Eckhard, Mühlstrasse 9a, 65597 Hünfelden-Dauborn, DE

---

(51) **Int.Cl.[7]: C12H 1/00** *(11)* **1648992**
(96) 03818179.8 *(96)* 2003 07 24 *(97)* 2006 04 26
(86) US2003023309
(87) WO2005017090
(54) FOOD COMPOSITION
(71) CARGILL, INCORPORATED, 15407 McGinty Road West, Minnetonka, MN 55391, US
(72) VAN DE SYPE, John, Louis De Meesterstraat 19, B-9890 Semmerzake, BE
HEIRMAN, Marc, Vlaskouter 6, B-8500 Kortrijk, BE
(74) Wibbelmann, Jobst, Wuesthoff & Wuesthoff, Patent- und Rechtsanwälte, Schweigerstrasse 2, 81541 München, DE

---

(51) **Int.Cl.[7]: C12N 1/00** *(11)* **1654348**
(96) 04779435.9 *(96)* 2004 08 12 *(97)* 2006 05 10
(86) US2004024372
(87) WO2005019417
(30) 494786 P, 2003 08 14, US
(54) BACTERIAL STRAINS, COMPOSITIONS INCLUDING SAME AND PROBIOTIC USE THEREOF
(71) The Bio Balance Corporation, 363 Seventh Avenue, 13th Floor, New York, NY 10001, US
(72) SOROKULOVA, Iryna, 122 S. Debardeleben, Apt. L, Auburn, AL 36830, US
OSSIPOVA, Irina, 21 Leningrad Shosse, Apt. 103, Moscow, 125171, RU
(74) Schmitz, Jean-Marie, Dennemeyer & Associates S.A. P.O. Box 1502, 1015 Luxembourg, LU

---

(51) **Int.Cl.[7]: C12N 1/00** *(11)* **1654349**
(96) 04781083.3 *(96)* 2004 08 12 *(97)* 2006 05 10
(86) US2004026338
(87) WO2005017118
(30) 495172 P, 2003 08 14, US
(54) SULFS AS MODIFIERS OF THE BETA CATENIN PATHWAY AND METHODS OF USE
(71) Exelixis, Inc., 170 Harbor Way, P.O. Box 511, South San Francisco, CA 94083-0511, US
(72) FRANCIS-LANG, Helen, 1782 Pacific Avenue, Apt. 2, San Francisco, California 94109, US
WINTER, Christopher G., 641 Homer Avenue, Palo Alto, California 94301, US
VENTURA, Richard Benn Abegania, 290 Bay Ridge Drive, Daly City, California 94014, US
HEUER, Timothy S., 581A Paloma Avenue, Pacifica, California 94044, US
ZHANG, HaiGuang, 4833 El Grande Place, El Sobrante, California 94803, US
(74) Main, Malcolm Charles, Murgitroyd & Company Scotland House 165-169 Scotland Street, Glasgow G5 8PL, GB

---

(51) **Int.Cl.[7]: C12N 1/00** *(11)* **1651750**
(96) 04776894.0 *(96)* 2004 06 22 *(97)* 2006 05 03
(86) US2004019924
(87) WO2005001057
(30) 480764 P, 2003 06 23, US
(54) LACTOBACILLUS ACIDOPHILUS NUCLEIC ACIDS ENCODING FRUCTO-OLIGOSACCHARIDE UTILIZATION COMPOUNDS AND USES THEREOF
(71) North Carolina State University, 920 Main Campus Drive, CB 8210 Venture Building II, Suite 400, Raleigh, NC 27695, US
(72) KLAENHAMMER, Todd R., 6509 Bakersfield Drive, Raleigh, NC 27606, US
RUSSELL, William Michael, 112 Courtside Lane, Sanford, NC 27330, US
ALTERMAN, Eric, Raleigh, NC, US
(74) Williams, Aylsa, D Young & Co 120 Holborn, London EC1N 2DY, GB

---

(51) **Int.Cl.[7]: C12N 5/00** *(11)* **1650292**
(96) 04724028.8 *(96)* 2004 03 29 *(97)* 2006 04 26
(86) ES2004000140
(87) WO2005003331
(30) 200301526, 2003 07 01, ES
(54) METHOD OF STORING AND/OR TRANSPORTING IN VITRO CELL CULTURES
(71) Advanced in Vitro Cell Technologies, S.L., Baldiri i Reixach 10-12, 08028 Barcelona, ES
(72) FABRE, Myriam, c/ Baldiri Reixac, 10-12, E-08028 Barcelona, ES
GONZALEZ MENOYO, Sonia, c/ Baldiri Reixac, 10-12, E-08028 Barcelona, ES
LOPEZ MATAS, Mariana, c/ Baldiri Reixac, 10-12, E-08028 Barcelona, ES
PAGAN I ESQUIUS, Roser, c/ Baldiri Reixac, 10-12, E-08028 Barcelona, ES
(74) ABG Patentes, S.L., C/Orense, 68 7th floor, 28020 Madrid, ES

---

(51) **Int.Cl.[7]: C12N 5/00** *(11)* **1650293**
(96) 04746441.7 *(96)* 2004 06 25 *(97)* 2006 04 26
(86) JP2004008972
(87) WO2005001070
(30) 2003188626, 2003 06 30, JP

(54) MAGNETIC CELL AND METHOD OF USING THE SAME

(71) Eisai Co., Ltd., Koishikawa, 4-6-10, Bunkyo-ku, Tokyo 112-088, JP
Ochi, Mitsuo, 2-11-3, Yamamoto, Asaminami-ku, Hiroshima-shi, Hiroshima 731-0137, JP

(72) OCHI, Mitsuo, Graduate School Biomedical Sciences, Hiroshima University, 1-2-3, Kasumi, Minami-ku, Hiroshima-shi, Hiroshima 7348551, JP

(74) TER MEER - STEINMEISTER & PARTNER GbR, Mauerkircherstrasse 45, 81679 München, DE

---

(51) **Int.Cl.[7]: C12N 5/06** C12N 5/08 (11) **1654351**

(96) 04763821.8 (96) 2004 08 05 (97) 2006 05 10

(86) EP2004008780

(87) WO2005017132

(30) 03017676, 2003 08 14, EP

(54) METHOD OF GENERATING NEURAL STEM CELLS

(71) NeuroProgen GmbH Leipzig, Deutscher Platz 5c, 04103 Leipzig, DE

(72) SCHWARZ, Sigrid, Karlstr. 21, 04316 Leipzig, DE

(74) Kalhammer, Georg, Lederer & Keller Patentanwälte Prinzregentenstrasse 16, 80538 München, DE

---

(51) **Int.Cl.[7]: C12N 5/08** C12N 15/64 C12R 1/91 A61K 48/00 A61P 25/00 (11) **1654352**

(96) 04743484.0 (96) 2004 07 19 (97) 2006 05 10

(86) GB2004003149

(87) WO2005012513

(30) 0316882, 2003 07 18, GB

(54) REVERSIBLY IMMORTALISED OLFACTORY ENSHEATHING GLIA AND THEIR USE TO PROMOTE NEURONAL REGENERATION

(71) CONSEJO SUPERIOR DE INVESTIGACIONES CIENTIFICAS, Calle Serrano, 113, E-28006 Madrid, ES

(72) MORENO, Flores, Maria, Teresa Centro de Biologia, Molecular "Severo Ochoa" (CSIC-UAM) Universidad, Autúnoma de Madrid Facultad de Ciencias, ES
MARTIN, Beermejo, Maria, Jesús Centro de Biologia, Molecular "Severo Ochoa" (CSIC-UAM) Universidad, Autúnoma de Madrid Facultad de Ciencias, ES
AVILA de Grado, Jesús Centro de Biologia Molecular, "Severo Ochoa" (CSIC-UAM) Universidad Autúnoma de, de Madrid Facultad de Ciencias, Campus d, ES
WANDOSELL, Jurado, Francisco Centro de Biologia, Molecular "Severo Ochoa" (CSIC-UAM) Universidad, Aut noma de Madrid Facultad de Ciencias, ES
DIAZ, Nido, Javier Centro de Biologia Molecular, "Severo Ochoa" (CSIC-UAM) Universidad Autúnoma de, MaMadrid Facultad de Ciencias, Campus, ES
LIM, Filip Centro de Biologia Molecular "Severo, Ochoa" (CSIC-UAM) Universidad Autúnoma de Madrid, FacFacultad de Ciencias, Cantobla, ES
PASTRANA IZQUIERDO, Erika Centro de Biologia, Molecular "Severo Ochoa" (CSIC-UAM) Universidad, Autúnoma de Madrid Facultad de Ciencias, ES

(74) Ruffles, Graham Keith, Marks & Clerk 66-68 Hills Road, Cambridge CB2 1LA, GB

---

(51) **Int.Cl.[7]: C12N 9/28** C12N 15/52 C12N 5/10 C12N 15/00 A21D 8/04 (11) **1654355**

(96) 04736335.3 (96) 2004 06 08 (97) 2006 05 10

(86) IB2004002104

(87) WO2004111217

(30) 0313754, 2003 06 13, GB
479505 P, 2003 06 19, US

(54) VARIANT PSEUDOMONAS POLYPEPTIDES HAVING A NON-MALTOGENIC EXOAMYLASE ACTIVITY AND THEIR USE IN PREPARING FOOD PRODUCTS

(71) DANISCO A/S, Langebrogade 1, P.O. Box 17, 1001 Copenhagen K., DK

(72) KRAGH, Karsten, Matthias, Rahoejtoften 9, DK-8260 Viby J, DK
MULDER, Harm, Lyrskovgade 24, DK-1758 Copenhagen K, DK
PETERSEN, Steffen Aalborg University, Department of Technology Sohngaardsholmsvej 49, DK-9000 Aalborg, DK
FOMSGAARD, Helle Aalborg University, Department of Technology Sohngaardsholmsvej 49, DK-9000 Aalborg, DK
VELTMAN, Robert Aalborg University, Department of Technology Sohngaardsholmsvej 49, DK-9000 Aalborg, DK

(74) Khoo, Chong-Yee, D Young & Co 120 Holborn, London EC1N 2DY, GB

---

(51) **Int.Cl.[7]: C12N 15/00** A61K 39/395 C07K 16/00 (11) **1654358**

(96) 03800349.7 (96) 2003 12 24 (97) 2006 05 10

(86) US2003041600

(87) WO2005017148

(30) 627556, 2003 07 26, US

(54) BINDING CONSTRUCTS AND METHODS FOR USE THEREOF

(71) Trubion Pharmaceuticals, Inc., 2401 Fourth Avenue, Suite 1050, Seattle, WA 98121, US

(72) LEDBETTER, Jeffrey, A., 18798 Ridgefield Road Northwest, Shoreline, WA 98177, US
HAYDEN-LEDBETTER, Martha, S., 18798 Ridgefield Road Northwest, Shoreline, WA 98177, US
THOMPSON, Peter, A., 14075 30th Place N.E., Bellevue, WA 98007, US

(74) Richardson, Kate, Forrester & Boehmert, Pettenkoferstrasse 20-22, 80336 München, DE

---

(51) **Int.Cl.[7]: C12N 15/11** (11) **1654363**

(96) 04809538.4 (96) 2004 08 05 (97) 2006 05 10

(86) US2004025335

(87) WO2005030800

(30) 493043 P, 2003 08 05, US
512003 P, 2003 10 16, US

(54) OLIGONUCLEOTIDE ANALOG AND METHOD FOR TREATING FLAVIVIRUS INFECTIONS

(71) AVI BioPharma, Inc., Suite 200, 4575 S.W. Research Way, Corvallis, OR 97333, US

(72) IVERSEN, Patrick, L., 5902 N.W. Fair Oaks Place, Corvallis, OR 97330, US
STEIN, David, A., 2135 N.W. Evergreen Street, Corvallis, OR 97330, US

(74) Vossius & Partner, Siebertstrasse 4, 81675 München, DE

(51) **Int.Cl.[7]: C12N 15/12** C12N 15/86 C12N 7/00 C12N 5/10 *(11)* **1649020**

(96) 04763424.1 *(96)* 2004 07 20 *(97)* 2006 04 26

(86) EP2004008234

(87) WO2005012527

(30) 489237 P, 2003 07 21, US

(54) SYNTHETIC GENE ENCODING HUMAN EPIDERMAL GROWTH FACTOR 2/NEU ANTIGEN AND USES THEREOF

(71) ISTITUTO DI RICERCHE DI BIOLOGIA MOLECOLARE P. ANGELETTI S.P.A., Via Pontina Km. 30.600, 00040 Pomezia, IT

(72) GALLO, Pasquale, IRBM, Via Pontina KM 30.600, I-00040 Pomezia (Rome), IT
MONACI, Paolo, IRBM, Via Pontina KM 30.600, I-00040 Pomezia (Rome), IT
NUZZO, Maurizio, IRBM, Via Pontina KM 30.600, I-00040 Pomezia (Rome), IT

(74) Buchan, Gavin MacNicol, Merck & Co., Inc. European Patent Department Terlings Park Eastwick Road, Harlow, Essex CM20 2QR, GB

---

(51) **Int.Cl.[7]: C12N 15/12** C07K 14/47 C07K 19/00 C12N 15/62 C12N 15/70 C12N 1/21 A61K 39/39 A61K 48/00 C07K 1/00 *(11)* **1659178**

(96) 06075362.1 *(96)* 1999 02 02 *(97)* 2006 05 24

(30) 9802543, 1998 02 05, GB
9802650, 1998 02 06, GB

(54) Tumor-associated antigen derivatives from the mage family, and nucleic acid sequences encoding them, used for the preparation of fusion proteins and of compositions for vaccination

(71) GlaxoSmithKline Biologicals SA, Rue de l'Institut 89, 1330 Rixensart, BE

(72) Cabezon Silva, Teresa, GlaxoSmithKline Biol. S.A., Rue de l'Institut 89, 1330 Rixensart, BE
Cohen, Joseph, GlaxoSmithKline Biol. S.A., Rue de l'Institut 89, 1330 Rixensart, BE
Slaoui, Moncef Mohamed, GlaxoSmithKline Biol. S.A., Rue de l'Institut 89, 1330 Rixensart, BE
Vinals Bassols, Carlota, GlaxoSmithKline Biol. S.A., Rue de l'Institut 89, 1330 Rixensart, BE

(74) Lovatt, Victoria Jayne, GlaxoSmithKline, Corporate Intellectual Property CN925.1, 980 Great West Road, Brentford, Middlesex TW8 9GS, GB

---

(51) **Int.Cl.[7]: C12N 15/12** C07K 14/47 C07K 19/00 C12N 15/62 C12N 15/70 C12N 1/21 A61K 39/39 A61K 48/00 C07K 1/00 *(11)* **1659179**

(96) 06075363.9 *(96)* 1999 02 02 *(97)* 2006 05 24

(30) 9802543, 1998 02 05, GB
9802650, 1998 02 06, GB

(54) Tumor-associated antigen derivatives from the mage family, and nucleic acid sequences encoding them, used for the preparation of fusion proteins and of compositions for vaccination

(71) Glaxosmithkline Biologicals S.A., Rue de l'Institut 89, 1330 Rixensart, BE

(72) Cabezon Silva, Teresa, GlaxoSmithKline Biol. S.A., Rue de l'institut 89, 1330 Rixensart, BE
Cohen, Joseph, GlaxoSmithKline Biol. S.A., Rue de l'institut 89, 1330 Rixensart, BE
Slaoui, Moncef Mohamed, GlaxoSmithKline Biol. S.A., Rue de l'institut 89, 1330 Rixensart, BE
Vinals Bassols, Carlota, GlaxoSmithKline Biol. S.A., Rue de l'institut 89, 1330 Rixensart, BE

(74) Lovatt, Victoria Jayne, GlaxoSmithKline, Corporate Intellectual Property CN925.1, 980 Great West Road, Brentford, Middlesex TW8 9GS, GB

---

(51) **Int.Cl.[7]: C12N 15/63** C12N 15/31 C12Q 1/00 C12R 1/23 C12R 1/46 A23C 19/00 C12N 15/74 *(11)* **1649024**

(96) 04774814.0 *(96)* 2004 07 02 *(97)* 2006 04 26

(86) NL2004000474

(87) WO2005003354

(30) 03077074, 2003 07 02, EP

(54) METHODS AND MEANS FOR REGULATING GENE EXPRESSION

(71) Friesland Brands B.V., Blankenstein 142, 7943 PE Meppel, NL

(72) DEN HENGST, Christiaan, Daniel, Oliemuldersweg 172, NL-9713 VK Groningen, NL
GAJIC, Olivera, Esdoornlaan 7, NL-6721 CG Bennekom, NL
KUIPERS, Oscar, Paul, Lepelaar 95, NL-9728 XG Groningen, NL
KOK, Jan, Van Hamelstraat 34, NL-9714 HL Groningen, NL
SIKKEMA, Jan, Hoofdweg 46, NL-9483 PC Zeegse, NL
GEURTS, Johannes, Marie, Wilhelmus, Antwerpenstraat 18, NL-7559 NK Hengelo, NL
NAUTA, Arjen, Esdoornlaan 7, NL-6721 CG Bennekom, NL

(74) Winckels, Johannes Hubertus F., Vereenigde Johan de Wittlaan 7, 2517 JR Den Haag, NL

---

(51) **Int.Cl.[7]: C12N 15/67** C12P 21/02 C12N 1/21 C12R 1/19 *(11)* **1651767**

(96) 04763579.2 *(96)* 2004 07 27 *(97)* 2006 05 03

(86) EP2004008469

(87) WO2005017166

(30) 10336705, 2003 08 06, DE

(54) METHOD FOR THE PRODUCTION OF A LYSATE USED FOR CELL-FREE PROTEIN BIOSYNTHESIS

(71) RiNA Netzwerk RNA-Technologie GmbH, Takustrasse 3, 14195 Berlin, DE

(72) GERRITS, Michael, Takustrasse 3, 14195 Berlin, DE
STREY, Jan, Takustrasse 3, 14195 Berlin, DE
STIEGE, Wolfgang, Takustrasse 3, 14195 Berlin, DE

(74) Jungblut, Bernhard Jakob, Albrecht, Lüke & Jungblut, Patentanwälte, Gelfertstrasse 56, 14195 Berlin, DE

(51) **Int.Cl.[7]: C12N 15/82** (11) **1654369**
(96) 04763660.0 (96) 2004 07 30
(97) 2006 05 10
(86) EP2004008580
(87) WO2005014807
(30) 03450184, 2003 08 11, EP
(54) MOSS EXPRESSING PROMOTING REGIONS
(71) greenovation Biotech GmbH, Bötzingerstrasse 29b, 79111 Freiburg, DE
(72) RODRIGUEZ-FRANCO, Marta, Grünwälderstrasse 20, 79098 Freiburg, DE
JOST, Wolfgang, Ingeborg-Drewitz-Allee 31, 79111 Freiburg, DE
WEISE, Andreas, Tennenbacher Str. 13, 79115 Freiburg, DE
GORR, Gilbert, Im Mohnacker 26, 79112 Freiburg, DE
(74) Sonn & Partner Patentanwälte, Riemergasse 14, 1010 Wien, AT

(51) **Int.Cl.[7]: C12P 19/02** C12P 19/24 C12P 7/60 C12P 17/04 (11) **1649034**
(96) 04766162.4 (96) 2004 07 08
(97) 2006 04 26
(86) EP2004051415
(87) WO2005014844
(30) 03102220, 2003 07 18, EP
(54) L-GULOSE DEPENDENT VITAMIN C SYNTHESIS
(71) VIB vzw, Rijvisschestraat 120, 9052 Zwijnaarde, BE
UNIVERSITEIT GENT, Sint-Pietersnieuwstraat 25, 9000 Gent, BE
(72) WOLUCKA, Beata, Kleine Kellestraat 17, B-1200 Brussel, BE

(51) **Int.Cl.[7]: C12Q 1/00** (11) **1649040**
(96) 04777848.5 (96) 2004 07 09
(97) 2006 04 26
(86) US2004022014
(87) WO2005007869
(30) 486273 P, 2003 07 10, US
535747 P, 2004 01 12, US
(54) ASSAYS FOR THE DIRECT MEASUREMENT OF GENE DOSAGE
(71) THIRD WAVE TECHNOLOGIES, INC., 502 South Rosa Road, Madison, WI 53719-1256, US
(72) OLSON-MUNOZ, Marilyn, C., 5878 Tree Line Drive, Madison, WI 53711, US
CURTIS, Michelle, L., 2740 Nadene Road, Cottage Grove, WI 53527, US
IP, Hon, S., 6310 Pilgrim Road, Madison, WI 53711, US
KWIATKOWSKI, Robert, W., Jr., 506 Azurene Lane, Verona, WI 53593, US
ARMANTROUT, Kyle, C., 11515 Rochester Avenue 102, Los Angeles, CA 90025, US
CAO, Feng, 2428 N. 111th Street, 6, Milwaukee, WI 53226, US
HURWITZ, Bonnie, L., 1502 Cameron Drive, Madison, WI 53711, US
MACHMEIER, Daniel, K., 4003 Valley Ridge Road, Middleton, WI 53562, US
OLSON, Sarah, M., 2968 Thinnes Street, Cross Plains, WI 53528, US
CHEHAK, LuAnne, 4430 Saratoga Drive, Janesville, WI 53546, US
(74) Glawe, Delfs, Moll, Patentanwälte Rothenbaumchaussee 58, 20148 Hamburg, DE

(51) **Int.Cl.[7]: C12Q 1/68** G01N 33/50 (11) **1649046**
(96) 03817739.0 (96) 2003 08 13
(97) 2006 04 26
(86) CN2003000667
(87) WO2005012561
(30) 03150086, 2003 08 01, CN
(54) MICROARRAY DEVICES HAVING CONTROLLABLE REACTION VOLUME
(71) Capital Biochip Company Ltd, Jia2, Qinghua West Road, Haidian District, Beijing 100084, CN
Tsinghua University, Haidian District, Beijing 100084, CN
(72) XIAN, Feijun, Tsinghua University, HaiDian District, Beijing 100084, CN
XING, Wanli, Tsinghua University, HaiDian District, Beijing 100084, CN
CHENG, Jing, Tsinghua University, HaiDian District, Beijing 100084, CN
LIANG, Dong, Tsinghua University, HaiDian District, Beijing 100084, CN
ZHANG, Liang, Tsinghua University, HaiDian District, Beijing 100084, CN
WANG, Dong, Tsinghua University, HaiDian District, Beijing 100084, CN
(74) Laufer, Gabriele, Witte, Weller & Partner Patentanwälte Postfach 10 54 62, 70047 Stuttgart, DE

(51) **Int.Cl.[7]: C12Q 1/68** G01N 33/50 (11) **1654381**
(96) 03818072.5 (96) 2003 08 27
(97) 2006 05 10
(86) CN2003000722
(87) WO2005017193
(30) 03153279, 2003 08 13, CN
(54) A RAPID METHOD TO DETECT NUCLEIC ACID MOLECULES
(71) Tsinghua University, Quinghuayuan, Haidian District, Beijing 100084, CN
Capital Biochip Company Ltd, Jia2, Qinghua West Road, Haidian District, Beijing 100084, CN
(72) WANG, Dong, Tsinghua University, Haidian District, Beijing 100084, CN
LI, Gang, Tsinghua University, Haidian District, Beijing 100084, CN
MA, Xuemei, Tsinghua University, Haidian District, Beijing 100084, CN
LIU, Chengxun, Tsinghua University, Haidian District, Beijing 100084, CN
ZHOU, Yuxiang, Tsinghua University, Haidian District, Beijing 100084, CN
CHENG, Jing, Tsinghua University, Haidian District, Beijing 100084, CN
(74) Laufer, Gabriele, Witte, Weller & Partner Patentanwälte Postfach 10 54 62, 70047 Stuttgart, DE

(51) **Int.Cl.[7]: C12Q 1/70** C12N 7/00 C12N 7/01 A61K 39/42 (11) **1654390**
(96) 04779058.9 (96) 2004 07 23
(97) 2006 05 10
(86) US2004023823
(87) WO2005012872
(30) 490122 P, 2003 07 25, US
518706 P, 2003 11 10, US
541516 P, 2004 02 03, US

(54) LIQUID CRYSTAL BASED ANALYTE DETECTION
(71) Platypus Technologies, LLC, 505 South Rosa Road, Madison, WI 53719, US
(72) ISRAEL, Barbara, 503 Viking Road, Mt. Horeb, WI 53572, US
ABBOTT, Nicholas, 2120 Jefferson Street, Madison, WI 53711, US
MURPHY, Christopher, 1509 Wood Lane, Madison, WI 53705, US
HOLLISTER, Karla, 1618 Fordem Avenue, Apartment 317, Madison, WI 53704, US
SOLTANINASSAB, Syrus, 5305 Raymond Road, Madison, WI 53711, US
HANSMANN, Doug, 185 Acorn Lane, Libertyville, IL 60048, US
ACHARYA, Bharat, Raj, 402 North Eau Claire Av., Appt 116, Madison, WI 53705, US
(74) Glawe, Delfs, Moll, Patentanwälte Rothenbaumchaussee 58, 20148 Hamburg, DE

---

(51) **Int.Cl.[7]: C22B 3/44** C22B 15/00 *(11)* **1651784**
(96) 04742194.6 *(96)* 2004 07 14 *(97)* 2006 05 03
(86) FI2004000451
(87) WO2005007902
(30) 20031083, 2003 07 17, FI
(54) METHOD FOR PRODUCING CONCENTRATES
(71) Outokumpu Technology Oy, Riihitontuntie 7, 02200 Espoo, FI
(72) HEIMALA, Seppo, Marjastajantie 9, FI-28220 Pori, FI
RUONALA, Mikko, Lumimarjantie 16, FI-28220 Pori, FI
(74) Zipse + Habersack, Wotanstrasse 64, 80639 München, DE

---

(51) **Int.Cl.[7]: C22B 13/00** *(11)* **1656463**
(96) 04743947.6 *(96)* 2004 07 12 *(97)* 2006 05 17
(86) IB2004002285
(87) WO2005007904
(30) 125703, 2003 07 18, CH
(54) PROCESS FOR THE HIGH YIELD RECOVERY OF LEAD FROM SPENT LEAD-ACID BATTERIES WITH REDUCED ASSOCIATED PRODUCTION OF SLAG AND GASEOUS EMISSIONS
(71) Kandy S.A., East 53rd Street, Marbella, Swiss Bank Building, Panama, PA
(72) SOMMARIVA, Antonio, Via Patrioti 105, I-43039 Salsomaggiore, IT
MODICA, Giovanni, Via Brocchi, 24, I-20100 Milano, IT
(74) Pellegri, Alberto, c/o Società Italiana Brevetti S.p.A. Piazza Repubblica, 5, 21100 Varese, IT

---

(51) **Int.Cl.[7]: C23C 2/02** C23C 2/26 C21D 1/02 C21D 1/673 B21D 22/04 B21J 5/00 *(11)* **1651789**
(96) 04739756.7 *(96)* 2004 06 09 *(97)* 2006 05 03
(86) EP2004006252
(87) WO2005021821
(30) 12022003, 2003 07 29, AT
12032003, 2003 07 29, AT
(54) METHOD FOR PRODUCING HARDENED PARTS FROM SHEET STEEL
(71) Voestalpine Stahl GmbH, Voest-Alpine-Strasse 3, 4031 Linz, AT
Voestalpine Motion Gmbh, Voest-Alpine Strasse 1, 4020 Linz, AT
(72) FLEISCHANDERL, Martin, Aistweg 1, A-4061 Rainbach i.M., AT
KOLNBERGER, Siegfried, Dörnbacherstr. 16, A-4061 Pasching, AT
LANDL, Gerald, Am Bindermichl 15, A-4020 Linz, AT
RAAB, Anna, Elisabeth, Altenbergerstr. 35, A-4040 Linz, AT
BRANDSTÄTTER, Werner, Altstadt 28, A-4020 Linz, AT
FADERL, Josef, Haratzmüllerstr. 33, A-440 Steyr, AT
VEHOF, Robert, De Beurs 62, NL-3823 GA Amersfoort, NL
STALL, Wolfgang, Hauptstrasse 31, 73540 Heubach, DE
(74) nospat Patentanwälte, Isartorplatz 5, 80331 München, DE

---

(51) **Int.Cl.[7]: C23C 2/06** C23C 2/26 C23C 2/40 C25D 7/06 C25D 5/36 *(11)* **1658390**
(96) 04739755.9 *(96)* 2004 06 09 *(97)* 2006 05 24
(86) EP2004006251
(87) WO2005021822
(30) 12022003, 2003 07 29, AT
12032003, 2003 07 29, AT
(54) METHOD FOR PRODUCING A HARDENED STEEL PART
(71) Voestalpine Stahl GmbH, Voest-Alpine-Strasse 3, 4031 Linz, AT
(72) FLEISCHANDERL, Martin, Aistweg 1, A-4061 Rainbach i.M., AT
KOLNBERGER, Siegfried, Dörnbacherstr. 16, A-4061 Pasching, AT
FADERL, Josef, Haratzmüllerstr. 33, A-4400 Steyr, AT
LANDL, Gerald, Am Bindermichl 15, A-4020 Linz, AT
RAAB, Anna, Elisabeth, Altenbergerstr. 35, A-4040 Linz, AT
BRANDSTÄTTER, Werner, Altstadt 28, A-4020 Linz, AT
(74) nospat Patentanwälte, Isartorplatz 5, 80331 München, DE

---

(51) **Int.Cl.[7]: C23G 5/06** C23F 11/14 C09D 5/08 E21B 41/02 C23G 1/14 *(11)* **1649079**
(96) 04739384.8 *(96)* 2004 05 27 *(97)* 2006 04 26
(86) EP2004005704
(87) WO2004106589
(30) 474081 P, 2003 05 28, US
(54) USE OF QUATERNARY AMMONIUM CARBONATES AND BICARBONATES AS ANTICORROSIVE AGENTS, METHOD FOR INHIBITING CORROSION AND ANTICORROSIVE COATINGS USING THESE AGENTS
(71) LONZA, INC., 90 Boroline Road, Allendale, NJ 07401-1613, US
(72) CHIANG, Michael, Y., 14 Madison Avenue, Flemington, NJ O8822-3306, US
HALL, Larry, K., 1792 Chardonnay Drive, Easton, PA 18045-5436, US
KIMLER, Joseph, 5 Dailey Drive, Yardville, NJ 08620-2601, US
SCHEBLEIN, Joseph, W., 45 Adams Court, Flemington, NJ 08822-2016, US
(74) Riegler, Norbert Hermann, Lonza AG Patentabteilung Postfach, 4002 Basel, CH

(51) **Int.Cl.[7]: D06M 10/02** D06B 19/00 D06M 14/18 *(11)* **1649100**
(96) 03817632.7 *(96)* 2003 07 25 *(97)* 2006 04 26
(86) IT2003000463
(87) WO2005010271
(54) METHOD FOR WORKING POLYMERIC AND INORGANIC MATERIALS WITH PLASMA
(71) Universita' Degli Studi di Milano-Bicocca, P.zza dell'Ateneo Nuovo, 1, 20126 Milano, IT
Stazione Sperimentale per la Seta, Via Giuseppe Colombo, 83, 20133 Milano, IT
(72) RICCARDI, Claudia, Via Albino, 2, I-20147 Milano, IT
PISELLI, Moreno, Via Marchionni, 31, I-20161 Milano, IT
ADDAMO, Antonino, Raffaele, Via Corridoni, 22C, I-21054 Fagnano Olona, IT
MASSAFRA, Maria, Rosaria, Via Serraglio, 22, I-20031 Cesano Maderno, IT
MARCANDALLI, Bruno, Via Magenta, 10, I-20069 Vaprio D'Adda, IT
(74) Long, Giorgio, Jacobacci & Partners S.p.A., Via Senato, 8, 20121 Milano, IT

(51) **Int.Cl.[7]: D21C 5/02** *(11)* **1649103**
(96) 04743469.1 *(96)* 2004 07 16 *(97)* 2006 04 26
(86) GB2004003134
(87) WO2005007968
(30) 0316574, 2003 07 16, GB
0402669, 2004 02 07, GB
(54) RECYCLING OF LIGNOCELLULOSE BASED BOARD MATERIALS
(71) FIRA International Limited, Maxwell Road, Stevenage Hertfordshire SG1 2EW, GB
(72) JAWAID, Abrar, c/o Fira International Limited, Maxwell Road, Stevenage Hertfordshire SG1 2EW, GB
(74) Setna, Rohan P., Boult Wade Tennant Verulam Gardens 70 Gray's Inn Road, GB-London WC1X 8BT, GB

(51) **Int.Cl.[7]: E02D 3/00** E02D 17/20 *(11)* **1658404**
(96) 04762300.4 *(96)* 2004 08 10 *(97)* 2006 05 24
(86) CZ2004000046
(87) WO2005017266
(30) 20032190, 2003 08 14, CZ
200314544, 2003 08 14, CZ
(54) RESILIENT BEARING ASSEMBLY FOR REINFORCEMENT OF A NON-BEARING SUBSOIL
(71) Quail Spol. S R. O., Krajinska c.p. 44, 370 06 Ceske Budejovice, CZ
(72) PTACEK, Ladislav, Nedabyle 112, 370 06 Ceske Budejovice, CZ
NOVOTNY, Jan, U Mrazovky 8E/2611, 150 00 Praha 5- Smichov, CZ
HALAMKA, Ladislav, Cerny vrsek 817, 593 01 Bystrice nad Pernstejnem, CZ
KUBA, Vaclav, Hornicka 28, 373 16 Dobra Voda, CZ
(74) Hainz, Miloslav, Traplova - Hakr - Kubat, Pristavni 24, 170 00 Praha 7, CZ

(51) **Int.Cl.[7]: E02F 3/96** *(11)* **1651818**
(96) 04741287.9 *(96)* 2004 07 27 *(97)* 2006 05 03
(86) EP2004008398
(87) WO2005017267
(30) 10335667, 2003 08 04, DE
(54) ARRANGEMENT FOR FIXING AN ADD-ON PIECE, E.G. AN EXCAVATOR SHOVEL, TO A BOOM OF A SHOVEL OR A VEHICLE IN A REPLACEABLE MANNER
(71) Josef Martin GmbH & Co. KG, Klostertaler Strasse 25, 6751 Braz, AT
(72) MARTIN, Dietmar, Im Seiler 4, A-6751 Braz, AT
(74) Menges, Rolf, Ackmann, Menges & Demski, Patentanwälte Postfach 14 04 31, 80454 München, DE

(51) **Int.Cl.[7]: E03D 1/14** *(11)* **1650366**
(96) 04725715.9 *(96)* 2004 04 05 *(97)* 2006 04 26
(86) ES2004070017
(87) WO2004094736
(30) 200300929, 2003 04 22, ES
(54) MECHANISM FOR FULL OR SELECTIVE FLUSHING OF TOILET TANKS
(71) IDROLS, S.A., Avda. de Valencia Km 62.850, 12080 Castellón, 12080 Castellón, ES
(72) GUAITA DE LILA, Ernesto, Avda. de Valencia km 62.850, 12080 Castellón, ES
(74) Sanz-Bermell Martinez, Alejandro, C/Játiva, 4, 46002 Valencia, ES

(51) **Int.Cl.[7]: E04F 15/04** *(11)* **1651825**
(96) 04774849.6 *(96)* 2004 07 28 *(97)* 2006 05 03
(86) NL2004000541
(87) WO2005012668
(30) 1024046, 2003 08 05, NL
(54) COVERING MADE FORM RETAINING PARTS IN PARTICULAR FOR A FLOOR COVERING PARTS FOR USE THEREIN AND METHOD FOR CONNECTING THE COVERING PARTS
(71) Niegel Profiel- Ommanteling B.v., Den Sliem 47, 7141 JE Groenlo, NL
(72) NIENHUIS, Marcel, Hendricus, Maria, Droebertweg 3a, NL-7137 HB Lievelde, NL
SCHOLTEN, Johannes, Hendrikus, Gerhardus, Tuinstraat 4, NL-7581 CB Losser, NL
GELTINK, Gerrit-Jan, Ligusterlaan 42, NL-7102 WZ Winterswijk, NL
(74) Bartelds, Erik, Arnold & Siedsma, Sweelinckplein 1, 2517 GK The Hague, NL

(51) **Int.Cl.[7]: E04H 3/14** *(11)* **1651827**
(96) 03817366.2 *(96)* 2003 07 02 *(97)* 2006 05 03
(86) RO2003000010
(87) WO2005003491
(54) ARENA FOR INTERACTIVE BALL GAMES
(71) Cerbu, Gheorghe, Bd. Iancu de Hunedoara 29-3-79-1, Bucarest, RO
(72) Cerbu, Gheorghe, Bd. Iancu de Hunedoara 29-3-79-1, Bucarest, RO
(74) Ciuda-Berivoe, Anca, 6 Alexandru Moruzzi Street Bl. B6, Sc. 2, Ap. 62 Sector 3, RO-7000 Bucharest, RO

(51) **Int.Cl.[7]: E05D 15/44** *(11)* **1656490**
(96) 04775302.5 *(96)* 2004 08 11 *(97)* 2006 05 17

(86) SE2004001180
(87) WO2005017295
(30) 0302242, 2003 08 19, SE
(54) WINDOW, DOOR OR THE LIKE COMPRISING A SWINGING ARMS ASSEMBLY WITH STOP MEANS
(71) TEKNOSKAND INVENT AB, Falvägen 1, S-360 30 Lammhult, SE
(72) BLOMQVIST, Torbjörn, Falkvägen 1, S-360 30 Lammhult, SE
(74) Pitkänen, Hannu Alpo Antero, Patent Agency Pitkänen Oy, P.O. Box 1188, 70211 Kuopio, FI

---

(51) **Int.Cl.[7]: E06B 3/66** *(11)* **1651839**
(96) 03742429.8 *(96)* 2003 07 03
(97) 2006 05 03
(86) US2003020965
(87) WO2004005783
(30) 393593 P, 2002 07 03, US
(54) SPACER AND MUNTIN ELEMENTS FOR INSULATING GLAZING UNITS
(71) Edgetech I.G., Inc., 800 Cochran Avenue, Cambridge, OH 43725, US
(72) REICHERT, Gerhard, 1230 Fillup Drive, SE, New Philadelphia, OH 44663, US
(74) Banzer, Hans-Jörg, Kraus & Weisert, Thomas-Wimmer-Ring 15, 80539 München, DE

---

(51) **Int.Cl.[7]: E21B 7/24** *(11)* **1649133**
(96) 04748823.4 *(96)* 2004 06 18
(97) 2006 04 26
(86) NZ2004000128
(87) WO2004113668
(30) 52663903, 2003 06 20, NZ
53183304, 2004 03 18, NZ
53205004, 2004 03 30, NZ
(54) SONIC HEADS AND ASSEMBLIES AND USES THEREOF
(71) Flexidrill Limited, 220 Lake Road, Takapuna, Auckland, NZ
(72) PFAHLERT, Roger, 28 Princess Street, Temuka, NZ
(74) Thomson, Neil David, Boult Wade Tennant Verulam Gardens 70 Gray's Inn Road, London WC1X 8BT, GB

---

(51) **Int.Cl.[7]: F01K 21/04** F01K 7/16 *(11)* **1658418**
(96) 04763498.5 *(96)* 2004 07 26
(97) 2006 05 24
(86) EP2004008348
(87) WO2005021935
(30) 20313279, 2003 08 27, DE
(54) STEAM POWER PLANT
(71) SIEMENS AKTIENGESELLSCHAFT, Wittelsbacherplatz 2, 80333 München, DE
(72) HABERBERGER, Georg, Bussardstrasse 46, 91088 Bubenreuth, DE
KAIL, Christoph, Franziskanerstr.12, 44143 Dortmund, DE

---

(51) **Int.Cl.[7]: F02M 27/04** F02M 27/08 *(11)* **1649157**
(96) 04705465.5 *(96)* 2004 01 27
(97) 2006 04 26
(86) HU2004000011
(87) WO2005001274
(30) 0302008, 2003 06 30, HU
(54) A METHOD AND EQUIPMENT FOR REDUCING EMISSION AND FUEL CONSUMPTION IN ORDER TO IMPROVE COMBUSTION IN INTERNAL COMBUSTION ENGINES
(71) Rozim, Péter, Kertalja ut 32, 3300 Eger, HU
(72) Rozim, Péter, Kertalja ut 32, 3300 Eger, HU
(74) Marko, Jozsef, Danubia Patent & Law Office, POB. 198, 1368 Budapest 5, HU

---

(51) **Int.Cl.[7]: F16B 2/00** *(11)* **1656505**
(96) 04741810.8 *(96)* 2004 06 16
(97) 2006 05 17
(86) EP2004051130
(87) WO2004113737
(30) 4172003, 2003 06 16, AT
(54) FASTENING DEVICE
(71) Heiss, Franz, Albrechtsberger Str. 16, 3382 Loosdorf, AT
(72) Heiss, Franz, Albrechtsberger Str. 16, 3382 Loosdorf, AT
(74) Büchel, Kurt F., Letzanaweg 25, 9495 Triesen, LI

---

(51) **Int.Cl.[7]: F16F 15/22** *(11)* **1649190**
(96) 04757014.8 *(96)* 2004 07 15
(97) 2006 04 26
(86) US2004022696
(87) WO2005009759
(30) 488634 P, 2003 07 18, US
806671, 2004 03 23, US
(54) BALANCE WEIGHT CARTRIDGE WITH ENCLOSED BALANCE MEDIA
(71) International Marketing, Inc., Professional Arts Building, Suite 3, P.O. Box B, Chambersburg, PA 17201, US
(72) FOGAL, Robert, D., Sr., 15 Kenwood Road, Chambersburg, PA 17201, US
FOGAL, Robert, D., Jr., 99 Springfield Road, Newville, PA 17241, US
(74) Fritsche, Rainer, Eisenführ, Speiser & Partner Postfach 31 02 60, 80102 München, DE

---

(51) **Int.Cl.[7]: F24C 3/02** F24C 15/00 F24C 15/10 *(11)* **1654498**
(96) 03751633.3 *(96)* 2003 09 08
(97) 2006 05 10
(86) PL2003000090
(87) WO2004088207
(30) 35943703, 2003 03 31, PL
35976603, 2003 04 18, PL
(54) HEATING COOKER HOB WITH GAS BURNERS
(71) Szyling, Stanislaw, Os. Rozane 1 D/3, 58-200 Dzierzoniow, PL
(72) Szyling, Stanislaw, Os. Rozane 1 D/3, 58-200 Dzierzoniow, PL
(74) Kaczmarczyk, Jan, Kancelaria Patentowa ul. Powroznicza 20/188, PL-04-466 Warszawa, PL

---

(51) **Int.Cl.[7]: F24C 15/16** *(11)* **1258685**
(96) 02006952.2 *(96)* 2002 03 26
(97) 2006 05 24
(30) 10124458, 2001 05 18, DE
(54) Household appliance, in particular cooking oven
(71) BSH Bosch und Siemens Hausgeräte GmbH, Carl-Wery-Strasse 34, 81739 München, DE
(72) Jaritz, Günter, Stollberger Strasse 56, 09119 Chemnitz, DE
Schumann, Dirk, Salinstr.12, 83022 Rosenheim, DE

(51) **Int.Cl.[7]: F24J 3/08** (11) **1654503**
(96) 04733221.8 (96) 2004 05 14
(97) 2006 05 10
(86) SE2004000743
(87) WO2005015095
(30) 0302190, 2003 08 08, SE
(54) COLLECTOR FOR CONNECTION TO A HEAT PUMP
(71) IVT INDUSTRIER AB, Box 1012, S-573 28 Tranas, SE
(72) WÄRNELÖV, Johnny, Norrabyvägen 8C, S-573 43 Tran s, SE
KRONSTRÖM, Urban, Götgatan 30, S-573 39 Tran s, SE
(74) Pitkänen, Hannu Alpo Antero, Patent Agency Pitkänen Oy, P.O. Box 1188, 70211 Kuopio, FI

(51) **Int.Cl.[7]: G01B 5/00** (11) **1656535**
G01B 5/12
G01B 3/26
(96) 04745186.9 (96) 2004 06 23
(97) 2006 05 17
(86) IT2004000361
(87) WO2005012828
(30) BS20030071, 2003 07 29, IT
(54) DEVICE TO MEASURE THE HOLE OF A BRAKE DISK AND METHOD TO CARRY OUT SUCH A MEASUREMENT
(71) T.Q.M. Itaca S.r.l., Via Industriale 26, 25086 Rezzato, IT
Tamburini Tecnic S.r.l., Via E. Almici, 38, 25086 Rezzato, IT
(72) GUERRINI, Vincenzo, Via Dell'Argine, 6, I-25126 Brescia, IT
(74) Galassi, Alessandro, Bugnion S.p.A. Via Dante, 17, 25122 Brescia, IT

(51) **Int.Cl.[7]: G01N 1/00** (11) **1656542**
(96) 04779471.4 (96) 2004 07 29
(97) 2006 05 17
(86) US2004024424
(87) WO2005012875
(30) 490890 P, 2003 07 29, US
(54) BIOMARKERS OF CYCLIN-DEPENDENT KINASE MODULATION
(71) Bristol-Myers Squibb Company, P.O. Box 4000, Route 206 and Provinceline Road, Princeton, NJ 08543-4000, US
(72) LI, Martha, 31 Jared Boulevard, Kendall Park, New Jersey 08824, US
RUPNOW, Brent, A., 12 Musket Court, Ewing, New Jersey 06828, US
WEBSTER, Kevin, R., 11 Whirty Circle, Hopkinton, Massachusetts 01748, US
JACKSON, Donald, G., 2617 Main St.,Apt. 2, Lawrenceville, NJ 08648, US
WONG, Tai, W., 16 Saddlewood Court, Belle Mead, New Jersey 08502, US
(74) Reitstötter - Kinzebach, Patentanwälte, Sternwartstrasse 4, 81679 München, DE

(51) **Int.Cl.[7]: G01N 1/00** (11) **1658483**
(96) 04785762.8 (96) 2004 03 19
(97) 2006 05 24
(86) US2004008355
(87) WO2005003732
(30) 456771, 2003 06 06, US
(54) DIAGNOSTIC TEST FOR ANALYTES IN A SAMPLE
(71) ADVANTAGE DIAGNOSTICS CORPORATION, 764 San Aleso Avenue, Sunnyvale, CA 94085, US
(72) CHARLTON, David, 1206 Sesame Drive, Sunnyvale, CA 94087, US
(74) Vossius & Partner, Siebertstrasse 4, 81675 München, DE

(51) **Int.Cl.[7]: G01N 1/10** (11) **1649261**
(96) 04778380.8 (96) 2004 07 15
(97) 2006 04 26
(86) US2004022842
(87) WO2005010491
(30) 623309, 2003 07 18, US
(54) METHOD FOR RESUPPLYING REAGENTS IN AN AUTOMATIC CLINICAL ANALYZER
(71) DADE BEHRING INC., 1717 Deerfield Road, Deerfield, Illinois 60015, US
(72) MILLER, David, Jeffrey, 3515 Hopkins Drive, Willmington, DE 19898, US
(74) Zounek, Nikolai, Zounek Plate Schweitzer Patentanwaltskanzlei Rheingaustrasse 196, 65203 Wiesbaden, DE

(51) **Int.Cl.[7]: G01N 21/00** (11) **1656548**
G01N 31/00
G01N 33/00
G01N 35/02
B32B 27/04
B32B 27/12
B32B 5/02
(96) 04780100.6 (96) 2004 08 04
(97) 2006 05 17
(86) US2004025202
(87) WO2005018418
(30) 638874, 2003 08 11, US
(54) AUTOMATED QUALITY CONTROL PROTOCOLS IN A MULTI-ANALYSER SYSTEM
(71) DADE BEHRING INC., 1717 Deerfield Road, Deerfield, Illinois 60015, US
(72) MILLER, Kerry, Lynn, 20 Fox Run Road, Elkton, MD 21921, US
(74) Schweitzer, Klaus, Zounek Plate Schweitzer Patentanwaltskanzlei Rheingaustrasse 196, 65203 Wiesbaden, DE

(51) **Int.Cl.[7]: G01N 27/12** (11) **1654533**
G12B 21/02
G01N 33/543
C12Q 1/68
(96) 04816802.5 (96) 2004 08 06
(97) 2006 05 10
(86) US2004025708
(87) WO2005038459
(30) 493142 P, 2003 08 06, US
(54) BRIDGED ELEMENT FOR DETECTION OF A TARGET SUBSTANCE
(71) Bridger Technologies, Inc., 93 Rowland Road, Bozeman, MT 59718-0300, US
(72) ALBERT, Fred, G., 1717 South Willson Avenue, Bozeman, MT 59715, US
WRIGHT, Brad, W., 9466 Springhill Road, Belgrade, MT 59714, US
(74) Granleese, Rhian Jane, Marks & Clerk 90 Long Acre, London WC2E 9RA, GB

(51) **Int.Cl.[7]: G01N 31/02** (11) **1658490**
(96) 04763991.9 (96) 2004 08 11
(97) 2006 05 24
(86) EP2004008985
(87) WO2005017519
(30) 0319451, 2003 08 19, GB

(54) A METHOD FOR ASSAYING TROPOLONE COMPRISING COMPLEXING THIS MOLECULE WITH CU (II)
(71) Lonza Biologics plc, 228 Bath Road, Berkshire, Slough SL1 4DY, GB
(72) EBNER, Martin, 8 Little Hay Road, Oxford OX4 3EG, GB
(74) Reiss, Gilles François, Lonza AG Patente und Lizenzen LSPL Münchensteinerstrasse 38, CH-4002 Basel, CH

---

(51) **Int.Cl.[7]: G01N 31/22** G01N 33/00 G01N 37/00 G01N 21/76 C09K 3/00 C09K 11/06 *(11)* **1649275**
(96) 04809527.7 *(96)* 2004 08 02 *(97)* 2006 04 26
(86) US2004024799
(87) WO2005032458
(30) 491779 P, 2003 08 01, US
492663 P, 2003 08 05, US
567740 P, 2004 05 03, US
(54) DYE SOLUTIONS FOR USE IN METHODS TO DETECT THE PRIOR EVAPORATION OF ANHYDROUS AMMONIA AND THE PRODUCTION OF ILLICIT DRUGS
(71) Glotell Products, Inc., 13475 Round Pond Road, Shawneetown, IL 62984, US
(72) The designation of the inventor has not yet been filed
(74) Rupp, Christian, Mitscherlich & Partner Patent- und Rechtsanwälte Sonnenstrasse 33, 80331 München, DE

---

(51) **Int.Cl.[7]: G01N 33/53** *(11)* **1651956**
(96) 04780986.8 *(96)* 2004 08 12 *(97)* 2006 05 03
(86) US2004026231
(87) WO2005016279
(30) 495193 P, 2003 08 14, US
(54) MELKS AS MODIFIERS OF THE RAC PATHWAY AND METHODS OF USE
(71) Exelixis, Inc., 170 Harbor Way, P.O. Box 511, South San Francisco, CA 94083-0511, US
(72) KADYK, Lisa, 431 Mangels Avenue, San Francisco, CA 94127, US
FRANCIS, George, Ross, 424 Buel Avenue, Foster City, CA 94044, US
HEUER, Timothy, S., 581A Paloma Avenue, Pacifica, CA 94044, US
LICKTEIG, Kim, 1921 Grove Street, San Francisco, CA 94117, US
(74) Main, Malcolm Charles, Murgitroyd & Company Scotland House 165-169 Scotland Street, Glasgow, G5 8PL, GB

---

(51) **Int.Cl.[7]: G01N 33/533** C12Q 1/00 A61K 51/12 *(11)* **1651957**
(96) 03817911.5 *(96)* 2003 08 13 *(97)* 2006 05 03
(86) CN2003000666
(87) WO2005015213
(30) 31153215, 2003 08 08, CN
(54) FLUORESCENT MAGNETIC NANOPARTICLES AND PROCESS OF PREPARATION
(71) Tsinghua University, Haidian District, Beijing 100084, CN
Capital Biochip Company Ltd, Jia2, Qinghua West Road, Haidian District, Beijing 100084, CN
(72) LU, Huachang, c/o Tsinghua University, HaiDian District, Beijing 100084, CN
YI, Guangshun, c/o Tsinghua University, HaiDian District, Beijing 100084, CN
CHEN, Depu, c/o Tsinghua University, HaiDian District, Beijing 100084, CN
GUO, Lianghong, c/o Tsinghua University, HaiDian District, Beijing 100084, CN
CHENG, Jing, c/o Tsinghua University, HaiDain District, Beijing 100084, CN
(74) Laufer, Gabriele, Witte, Weller & Partner Patentanwälte Postfach 10 54 62, 70047 Stuttgart, DE

---

(51) **Int.Cl.[7]: G01N 33/543** G01N 33/53 G01N 33/569 C12P 21/00 *(11)* **1658498**
(96) 04743699.3 *(96)* 2004 08 12 *(97)* 2006 05 24
(86) GB2004003491
(87) WO2005019823
(30) 0319587, 2003 08 20, GB
0402642, 2004 02 06, GB
(54) METHODS FOR OBTAINING ANTIBODIES
(71) Celltech R & D Limited, 208 Bath Road, Slough, Berkshire SL1 3WE, GB
(72) LAWSON, Alastair David G., Celltech R & D Limited, 208 Bath Road, Slough, Berkshire SL1 3WE, GB
GRIFFITHS, Meryn Ruth, Celltech R & D Limited, 208 Bath Road, Slough, Berkshire SL1 3WE, GB
(74) Thompson, John, UCB Celltech, 208 Bath Road, Slough, Berkshire SL1 3WE, GB

---

(51) **Int.Cl.[7]: G01N 33/551** G01N 33/50 G01N 33/68 A61K 39/00 *(11)* **1649287**
(96) 04739011.7 *(96)* 2004 07 28 *(97)* 2006 04 26
(86) DK2004000514
(87) WO2005022157
(30) 493020 P, 2003 08 05, US
200301130, 2003 08 05, DK
(54) EVALUATION OF ADJUVANTED VACCINES
(71) Alk Abello A/S, Boge Alle 6-8, Post Office Box 408, 2970 Horsholm, DK
(72) WÜRTZEN, Peter, Adler, Trorodvaenget 8, DK-2950 Vedbaek, DK
LUND, Gitte, Ronneallé 35, DK-3450 Allerod, DK
JACOBI, Henrik Hugo, Trorodvaenget 4, DK-2950 Vedbaek, DK
IPSEN, Hans-Henrik, Egevej 16, DK-3400 Hillerod, DK
(74) Olsen, Lars Pallisgaard, Zacco Denmark A/S Hans Bekkevolds Allé 7, 2900 Hellerup, DK

---

(51) **Int.Cl.[7]: G01N 33/569** G01N 33/53 G01N 33/58 C12P 21/00 *(11)* **1658500**
(96) 04768084.8 *(96)* 2004 08 12 *(97)* 2006 05 24
(86) GB2004003523
(87) WO2005019824
(30) 0319587, 2003 08 20, GB
0402641, 2004 02 06, GB
(54) METHODS FOR OBTAINING ANTIBODIES

(71) Celltech R & D Limited, 208 Bath Road, Slough, Berkshire SL1 3WE, GB
(72) Lawson, Alastair D. G. Celltech R & D Ltd., 208 Bath Road, Slough Berkshire SL1 3WE, GB
Griffiths, Meryn Ruth., Celltech R & D Limited, 208 Bath Road, Slough Berkshire SL1 3WE, GB
(74) Thompson, John, UCB Celltech, 208 Bath Road, Slough, Berkshire SL1 3WE, GB

---

(51) **Int.Cl.[7]: G01N 33/564** (11) **1649288**
(96) 04755905.9 (96) 2004 06 24
(97) 2006 04 26
(86) US2004020069
(87) WO2005017529
(30) 490678 P, 2003 07 29, US
(54) ASSAY FOR HUMAN ANTI CD20 ANTIBODIES AND USES THEREFOR
(71) GENENTECH, INC., 1 DNA Way, South San Francisco, CA 94080-4990, US
(72) BERESINI, Maureen, 611 Stetson Street, Moss Beach, CA 94308, US
SONG, An, 3561 Middlefield Road, Palo Alto, CA 94306, US
(74) Walton, Seán Malcolm, Mewburn Ellis LLP York House, 23 Kingsway, London WC2B 6HP, GB

---

(51) **Int.Cl.[7]: G01N 35/00** (11) **1649293**
(96) 04757054.4 (96) 2004 07 15
(97) 2006 04 26
(86) US2004022879
(87) WO2005006831
(30) 623310, 2003 07 18, US
(54) RANDOM ACCESS REAGENT DELIVERY SYSTEM FOR USE IN AN AUTOMATIC CLINICAL ANALYZER
(71) DADE BEHRING INC., 1717 Deerfield Road, Deerfield, Illinois 60015, US
(72) GEBRIAN, Peter Louis, 1306 Biggs Road, Wilmington, DE 19805, US
EVERS, Timothy, Patrick, 616 Hyde Run Drive, Wilmington, DE 19808, US
(74) Zounek, Nikolai, Zounek Plate Schweitzer Patentanwaltskanzlei Rheingaustrasse 196, 65203 Wiesbaden, DE

---

(51) **Int.Cl.[7]: G01R 19/155** (11) **1658509**
G01R 19/165
H05C 1/04
G08B 13/12
G08B 13/26
G01R 31/08
(96) 04786347.7 (96) 2004 08 24
(97) 2006 05 24
(86) FR2004002183
(87) WO2005022174
(30) 0310210, 2003 08 27, FR
(54) SYSTEM FOR DETECTING AND LOCATING FAULTS IN AN ELECTRIC FENCE
(71) Martec Serpe-Iesm (SA), Village du Hirgoat, ZI des 5 Chemins, 56520 Guidel, FR
(72) JUTEL, Dominique, 16, rue de Kermerrien, F-29300 Quimperle, FR
PERROT, Yvon, 6, rue Champlain, F-56270 Ploemeur, FR
(74) Bentz, Jean-Paul, Cabinet Ballot 4 rue du Général Hoche BP 855, 56100 Lorient, FR

---

(51) **Int.Cl.[7]: G02B 6/44** (11) **1656576**
G02B 6/50
(96) 04737974.8 (96) 2004 07 16
(97) 2006 05 17
(86) CA2004001043
(87) WO2005008307
(30) 487595 P, 2003 07 17, US
(54) JUNCTION BOX HOUSINGS FOR SURFACE INLAID FIBRE OPTIC NETWORK INSTALLATIONS
(71) Teraspan Networks Inc., Suite 500, 134 Abbott Street, Vancouver, British Columbia V6B 2K4, CA
(72) DOFHER, Darren, 2130 Grant Avenue, Port Coquitlam, British Columbia V3B 1R2, CA
(74) Rapisardi, Mariacristina, Ufficio Brevetti Rapisardi S.r.l., Via Serbelloni, 12, 20122 Milano, IT

---

(51) **Int.Cl.[7]: G02B 26/00** (11) **1656579**
G01J 3/26
(96) 04781184.9 (96) 2004 08 12
(97) 2006 05 17
(86) US2004026458
(87) WO2005019899
(30) 644312, 2003 08 19, US
(54) SEPARABLE MODULATOR
(71) IDC, LLC, 2415 Third Street, San Francisco, CA 94107, US
(72) Sampsell, Jeffrey B., 1468 25th Street, Apt. 403, San Francisco, CA 94107, US
Miles, Mark W., Building 43, Fort Mason, San Francisco, CA 94123, US
Chui, Clarence, 1954 Lost Altos Drive, San Mateo, CA 94402, US
Kothari, Manish, 811 Mediterranean Lane, Redwood City, CA 94065, US
(74) Dunlop, Hugh Christopher, R G C Jenkins & Co. 26 Caxton Street, London SW1H 0RJ, GB

---

(51) **Int.Cl.[7]: G06F 1/00** (11) **1656600**
(96) 04781493.4 (96) 2004 08 18
(97) 2006 05 17
(86) US2004026813
(87) WO2005020012
(30) 642878, 2003 08 18, US
(54) METHOD AND SYSTEM FOR GENERATING A DYNAMIC VERIFICATION VALUE
(71) VISA INTERNATIONAL SERVICE ASSOCIATION, P.O. Box 8999, San Francisco, CA 94128, US
(72) SAHOTA, Jagdeep, Singh, 981 Coral Ridge Road, Rodeo, CA 94572, US
AABYE, Christian, 260 Billingsgate Lane, Foster City, California 94404, US
(74) Cooper, John, Murgitroyd & Company 165-169 Scotland Street, Glasgow G5 8PL, GB

---

(51) **Int.Cl.[7]: G06F 1/00** (11) **1659472**
G06F 12/14
(96) 04105984.1 (96) 2004 11 22
(97) 2006 05 24
(54) Method and Device for Authenticating Software
(71) Research In Motion Limited, 295 Phillip Street, Waterloo, Ontario N2L 3W8, CA
(72) Little, Herbert A., 504 Old Oak Place, N2T 2V8, Waterloo, CA
Hickey, Ryan J., 5 Father David Bauer Drive, Unit 202, N2L 6M2, Waterloo, CA
(74) Rickard, David John, 26 Mallinson Road, London SW11 1BP, GB

(51) **Int.Cl.[7]: G06F 9/00** *(11)* **1652067**
(96) 04752360.0 *(96)* 2004 05 14
(97) 2006 05 03
(86) US2004015330
(87) WO2005005953
(30) 612790, 2003 07 02, US
(54) OPTICAL METHOD FOR EVALUATING SURFACE AND PHYSICAL PROPERTIES OF STRUCTURES MADE WHOLLY OR PARTIALLY FROM FIBERS, FILMS, POLYMERS OR A COMBINATION THEREOF
(71) NORTH CAROLINA STATE UNIVERSITY, 2401 Research Drive, Campus Box 8210, Raleigh, NC 27695-8210, US
(72) POURDEYHIMI, Behnam, 108 Tropez Lane, Cary, NC 27511, US
(74) Skuhra, Udo, Reinhard-Skuhra-Weise & Partner GbR Patentanwälte Postfach 44 01 51, 80750 München, DE

(51) **Int.Cl.[7]: G06F 15/16** *(11)* **1654666**
(96) 04715105.5 *(96)* 2004 02 26
(97) 2006 05 10
(86) US2004005814
(87) WO2005020086
(30) 494257 P, 2003 08 11, US
778446, 2004 02 13, US
(54) SYSTEM AND METHOD FOR GENERATING CONFIGURATIONS USED FOR ACCESSING ELECTRONIC MAILBOXES
(71) Teamon Systems Inc., 1180 NW Maple Street, Suite 201, Issaquah, WA 98027, US
(72) GARDNER, Darren, L., 4309 239th Place SE, Issaquah, WA 98029, US
ROY, Shaibal, 21560 SE 28th LN, Sammamish, Washington 98075, US
(74) Fennell, Gareth Charles, Kilburn & Strode 20 Red Lion Street, London WC1R 4PJ, GB

(51) **Int.Cl.[7]: G06F 17/30** H04L 29/08 *(11)* **1656628**
(96) 04775931.1 *(96)* 2004 04 29
(97) 2006 05 17
(86) US2004013646
(87) WO2005020100
(30) 496843 P, 2003 08 20, US
676572, 2003 09 30, US
(54) METHOD AND APPARATUS FOR ACCELERATING THE EXPIRATION OF RESOURCE RECORDS IN A LOCAL CACHE
(71) APPLE COMPUTER, INC., 1 Infinite Loop, Cupertino, CA 95014, US
(72) CHESHIRE, Stuart, D., 1436 Rosecrest Terrace, San Jose, CA 95126, US
(74) Skone James, Robert Edmund, Gill Jennings & Every LLP Broadgate House 7 Eldon Street, London EC2M 7LH, GB

(51) **Int.Cl.[7]: G06F 17/30** *(11)* **1649387**
(96) 04743938.5 *(96)* 2004 07 14
(97) 2006 04 26
(86) IB2004002276
(87) WO2005008524
(30) 487243 P, 2003 07 16, US
(54) DISTRIBUTED DATABASE SYSTEM
(71) Joltid Ltd., 28-30 The Parade, St. Helier, Jersey JE4 8XY, Channel Islands, GB
(72) HEINLA, Ahti, Juhkentali 8-5, 10132 Tallinn, EE
KASESALU, Priit, Mahtra 25-57, 13811 Tallinn, EE
(74) Plougmann & Vingtoft A/S, Sundkrogsgade 9, P.O. Box 831, 2100 Copenhagen O, DK

(51) **Int.Cl.[7]: G06F 19/00** *(11)* **1652123**
(96) 04756416.6 *(96)* 2004 07 01
(97) 2006 05 03
(86) US2004020992
(87) WO2005008240
(30) 484308 P, 2003 07 03, US
524083 P, 2003 11 24, US
(54) STRUCTURAL INTERACTION FINGERPRINT (SIFt)
(71) Biogen Idec MA Inc., 14 Cambridge Center, Cambridge, Massachusetts 02142, US
(72) SINGH, Juswinder, 94 Heritage Avenue, Ashland, MA 01721, US
CHUAQUI, Claudio, 30 Chandler Street, Apt. 1, Somerville, MA 02144, US
DENG, Zhan, 65 Old Meadow Lane, Markham, Ontario L6C 2L6, CA
(74) Adams, Harvey Vaughan John, Mathys & Squire, 120 Holborn, London EC1N 2SQ, GB

(51) **Int.Cl.[7]: G06K 19/07** G06Q 30/00 G06Q 50/00 G06F 19/00 *(11)* **1658580**
(96) 04761198.3 *(96)* 2004 08 27
(97) 2006 05 24
(86) AU2004001161
(87) WO2005022453
(30) 2003904611, 2003 08 27, AU
(54) SYSTEM AND METHOD FOR FACILITATING RESPONSIBLE BEHAVIOUR
(71) Flanagan, John Thomas, Unit 237, 416 St Kilda Road, Melbourne, Victoria 3004, AU
(72) Flanagan, John Thomas, Unit 237, 416 St Kilda Road, Melbourne, Victoria 3004, AU
(74) Harmann, Bernd-Günther, Büchel, Kaminski & Partner Patentanwälte Est. Austrasse 79, 9490 Vaduz, LI

(51) **Int.Cl.[7]: G06Q 10/00** *(11)* **1658583**
(96) 04738021.7 *(96)* 2004 07 30
(97) 2006 05 24
(86) CA2004001426
(87) WO2005013162
(30) 491065 P, 2003 07 30, US
(54) SYSTEMATIC REVIEW SYSTEM
(71) Trialstat Corporation, 44 Byward Market Square, Suite 270, Ottawa ON K1N 7A2, CA
(72) STEFANISON, Ian, Henry, 16 Grove Street, Ottawa, Ontario K1S 3A6, CA
O'BLENIS, Peter, Andrew, 5584 Whitewood Avenue, Manotick, On K4M 1C9, CA
(74) Rapisardi, Mariacristina, Ufficio Brevetti Rapisardi S.r.l., Via Serbelloni, 12, 20122 Milano, IT

(51) **Int.Cl.[7]: G06Q 10/00** *(11)* **1653398**
(96) 04105425.5 *(96)* 2004 10 29
(97) 2006 05 03
(54) Extended User Interface for Email Composition

(71) Research In Motion Limited, 295 Phillip Street, Waterloo, Ontario N2L 3W8, CA
(72) Scott, Sherryl Lee Lorraine, 1-185 Beverley Street, Toronto, Ontario M5T 1Y9, CA
(74) Rickard, David John, 26 Mallinson Road, London SW11 1BP, GB

---

(51) **Int.Cl.[7]: G06T 3/40** (11) **1659533**
(96) 04105876.9 (96) 2004 11 18
(97) 2006 05 24
(54) Method and Computing Device for Rendering Graphical Objects
(71) Research In Motion Limited, 295 Phillip Street, Waterloo, Ontario N2L 3W8, CA
(72) Whatmough, Kenneth John, 25 Forsyth Cres., L7G 6G3, Georgetown, CA
(74) Rickard, David John, 26 Mallinson Road, London SW11 1BP, GB

---

(51) **Int.Cl.[7]: G08B 1/00** (11) **1656649**
(96) 04780657.5 (96) 2004 08 09
(97) 2006 05 17
(86) US2004025855
(87) WO2005020169
(30) 496254 P, 2003 08 18, US
719816, 2003 11 21, US
(54) LOGICAL PET IMMUNE INTRUSION DETECTION APPARATUS AND METHOD
(71) Honeywell International Inc., 101 Columbia Avenue P.O. Box 2245, Morristown, New Jersey 07962-2245, US
(72) BUCKLEY, Mark, C., 3701 Many Oaks Lane, Shingle Springs, CA 95682, US
PELLETIER, Kevin, M., 5745 Balfor, Rocklin, CA 95765, US
VON STRIVER, Mark, A., 372 Parker Drive, Folsom, CA 95630, US
(74) Ebner von Eschenbach, Jennifer, LADAS & PARRY LLP Dachauerstrasse 37, 80335 München, DE

---

(51) **Int.Cl.[7]: G09G 3/34** G09G 3/36 (11) **1654721**
(96) 04714252.6 (96) 2004 02 25
(97) 2006 05 10
(86) CA2004000278
(87) WO2005015531
(30) 494368 P, 2003 08 12, US
(54) MONOCHROMATIC FIELD SEQUENTIAL LIQUID CRYSTAL DISPLAY
(71) Research In Motion Limited, 295 Phillip Street, Waterloo, Ontario N2L 3W8, CA
(72) LAZARIDIS, Mihal, 263 Carrington Place, Waterloo, Ontario N2T 2K1, CA
LOWLES, Robert, J., 393 Gatestone Blvd., Waterloo, Ontario N2T 2J5, CA
GRIFFIN, Jason, T., 522 Cairncroft Place, Waterloo, Ontario N2T 2J5, CA
(74) Jones Day, Rechtsanwälte, Attorneys-at-Law, Patentanwälte Prinzregentenstrasse 11, 80538 München, DE

---

(51) **Int.Cl.[7]: H01H 83/04** (11) **1658629**
(96) 04737417.8 (96) 2004 08 19
(97) 2006 05 24
(86) AT2004000288
(87) WO2005017935
(30) 13012003, 2003 08 19, AT
(54) TEST PUSHBUTTON MODULE
(71) Moeller Gebäudeautomation KG, Eugenia 1, 3943 Schrems, AT
(72) DOBUSCH, Gerhard, Genzgasse 129/1/41, A-1180 Wien, AT
(74) Gibler, Ferdinand, Patentanwalt Dorotheergasse 7, 1010 Wien, AT

---

(51) **Int.Cl.[7]: H01J 61/20** H01J 61/88 (11) **1650785**
(96) 04748053.8 (96) 2004 07 22
(97) 2006 04 26
(86) JP2004010789
(87) WO2005010921
(30) 2003279803, 2003 07 25, JP
(54) METAL HALIDE LAMP
(71) MATSUSHITA ELECTRIC INDUSTRIAL CO., LTD., 1006, Oaza-Kadoma, Kadoma-shi, Osaka 571-8501, JP
(72) UTSUBO, Atsushi, 1-2-45-205, Kitajocho, Toyonaka-shi, Osaka 561-0812, JP
NOHARA, Hiroshi, 3-18 Otanicho, Nishinomiya-shi, Hyogo 662-0052, JP
KANAZAWA, Yukiya, 1-15-34-1008, Niitaka, Yodogawa-ku, Osaka-shi, Osaka 532-0033, JP
NISHIURA, Yoshiharu, 5-12-10-1301, Nango, Otsu-shi, Shiga 520-0865, JP
TAKAHASHI, Kiyoshi, 2-12-4, Yamateminami, Kyotanabe-shi, Kyoto 610-0354, JP
KAI, Makoto, 6-4-402, Myokenzaka, Katano-shi, Osaka 576-0021, JP
HORIUCHI, Makoto, 103-2-412, Odono, Sakurai-shi, Nara 633-0062, JP
(74) Grünecker, Kinkeldey, Stockmair & Schwanhäusser Anwaltssozietät, Maximilianstrasse 58, 80538 München, DE

---

(51) **Int.Cl.[7]: H01L 21/00** (11) **1654751**
(96) 04744787.5 (96) 2004 08 13
(97) 2006 05 10
(86) IB2004051459
(87) WO2005017979
(30) 200306316, 2003 08 14, ZA
200402497, 2004 03 30, ZA
(54) GROUP I-III-VI QUATERNARY OR HIGHER ALLOY SEMICONDUCTOR FILMS
(71) Rand Afrikaans University, Cnr. Kingsway and University Road, Auckland Park, Johannesburg 2006, ZA
(72) Alberts, V., Rand Afrikaans University, Dept. of Physics, Cnr Kingsway & University Roads, Auckland Park, 2006 Johannesburg, ZA
(74) Manitz, Gerhart, Manitz, Finsterwald & Partner GbR Martin-Greif-Strasse 1, 80336 München, DE

---

(51) **Int.Cl.[7]: H01L 31/032** (11) **1654769**
(96) 04744786.7 (96) 2004 08 13
(97) 2006 05 10
(86) IB2004051458
(87) WO2005017978
(30) 200306316, 2003 08 14, ZA
200402497, 2004 03 30, ZA
(54) METHOD FOR THE PREPARATION OF GROUP IB-IIIA-VIA QUATERNARY OR HIGHER ALLOY SEMICONDUCTOR FILMS
(71) Rand Afrikaans University, Cnr. Kingsway and University Road, Auckland Park, Johannesburg 2006, ZA

(72) ALBERTS, Vivian, Dept. of Physics, Rand Afrikaans Univ, Cnr Kingsway & Univ. Roads, Auckland Park, Johannesburg 2006, ZA
(74) Manitz, Finsterwald & Partner GbR, Martin-Greif-Strasse 1, 80336 München, DE

---

(51) **Int.Cl.[7]: H01L 33/00** H01L 21/30 (11) **1652238**
(96) 03818003.0 (96) 2003 08 08 (97) 2006 05 03
(86) KR2003001600
(87) WO2005015647
(54) NITRIDE MICRO LIGHT EMITTING DIODE WITH HIGH BRIGHTNESS AND METHOD OF MANUFACTURING THE SAME
(71) Vichel Incorporation, 3FL. Jang Bldg. 92-6 Yangjae-dong, Seocho-gu, 137-890 Seoul, KR
(72) KANG, Sang-kyu 208-302 Moklyun apt., 1052, Hogae-dong, Dongan-ku Anyang-City, Gyeonggi-do 431-080, KR
(74) Peckmann, Ralf, Friedrichstrasse 31, 80801 München, DE

---

(51) **Int.Cl.[7]: H01M 4/36** (11) **1652248**
(96) 04774231.7 (96) 2004 07 29 (97) 2006 05 03
(86) KR2004001914
(87) WO2005011030
(30) 2003052422, 2003 07 29, KR
(54) A NEGATIVE ACTIVE MATERIAL FOR LITHIUM SECONDARY BATTERY AND A METHOD FOR PREPARING SAME
(71) LG Chem, Ltd., LG Twin Tower 20, Yoido-dong Youngdungpo-ku, Seoul 150-721, KR
Kangwon National University Industry Cooperation Foundation, 192-1, Hyoja 2-dong, Chuncheon-si, Gangwon-do 200-701, KR
(72) LEE, Sung-Man, 106-303, Green Town Apt.Toegye-dong, Chuncheon-si, Gangwon-do 200-752, KR
LEE, Heon Young, Kangwon National University, 192-1, Hyoja 2-dong, Chuncheon-si, Gangwon-do 200-092, KR
HONG, Moon Ki, Kangwon National University, 192-1 Hyoja 2-dong, Chuncheon-si, Gangwon-do 200-092, KR
(74) HOFFMANN EITLE, Patent- und Rechtsanwälte Arabellastrasse 4, 81925 München, DE

---

(51) **Int.Cl.[7]: H01M 10/40** H01M 4/02 H01M 4/58 (11) **1650826**
(96) 04747660.1 (96) 2004 07 16 (97) 2006 04 26
(86) JP2004010194
(87) WO2005008829
(30) 2003198421, 2003 07 17, JP
2003383403, 2003 11 13, JP
(54) NONAQUEOUS ELECTROLYTIC SOLUTION FOR LITHIUM SECONDARY BATTERY AND LITHIUM SECONDARY BATTERY USING SAME
(71) Ube Industries, Ltd., 1978-96, O-Aza Kogushi, Ube-shi, Yamaguchi-ken 755-8633, JP
(72) ABE, Koji, c/o Ube Chemical Factory, Ube Industries, Ltd., 1978-10 O-Aza Kogushi, Ube-shi, Yamaguchi 755-8633, JP
MIYOSHI, Kazuhiro, c/o Ube Chemical Factory, Ube Industries, Ltd., 1978-10 O-Aza Kogushi, Ube-shi, Yamaguchi 755-8633, JP
KUWATA, Takaaki, c/o Ube Chemical Factory, Ube Industries, Ltd., 1978-10 O-Aza Kogushi, Ube-shi, Yamaguchi 755-8633, JP
(74) Albrecht, Thomas, Kraus & Weisert Patent- und Rechtsanwälte Thomas-Wimmer-Ring 15, 80539 München, DE

---

(51) **Int.Cl.[7]: H01R 4/64** H02B 1/30 H05K 9/00 (11) **1654784**
(96) 04738864.0 (96) 2004 07 01 (97) 2006 05 10
(86) DE2004001435
(87) WO2005015691
(30) 10336746, 2003 08 11, DE
(54) CABLE SUPPORT DEVICE FOR SWITCHGEAR
(71) SIEMENS AKTIENGESELLSCHAFT, Wittelsbacherplatz 2, 80333 München, DE
(72) BAYER, Jürgen, Spartenweg 3, 04509 Neukyhna, DE
HEYDECKE, Steffi, Böhlitzer Mühle 15, 04178 Leipzig, DE

---

(51) **Int.Cl.[7]: H01R 4/68** (11) **1658657**
(96) 03818409.9 (96) 2003 08 27 (97) 2006 05 24
(86) IT2003000519
(87) WO2005022694
(54) ELECTRICAL FEEDTHROUGHS FOR ULTRAVACUUM APPLICATION
(71) Madonna, Emanuele, Via Belmonte, 94, 00040 Rocca Priora, IT
(72) Madonna, Emanuele, Via Belmonte, 94, 00040 Rocca Priora, IT
(74) Sarpi, Maurizio, Studio FERRARIO Via Collina, 36, I-00187 Roma, IT

---

(51) **Int.Cl.[7]: H01R 12/18** H01R 9/24 (11) **1658660**
(96) 04764006.5 (96) 2004 08 12 (97) 2006 05 24
(86) EP2004009002
(87) WO2005029647
(30) 10339844, 2003 08 29, DE
(54) DISTRIBUTION CONNECTING MODULE
(71) ADC GMBH, Beeskowdamm 3-11, 14167 Berlin, DE
(72) BUSSE, Ralf, Dieter, Humboldtstr. 6, 12625 Waldesruh, DE
STARK, Joachim, Obstallee 9, 13593 Berlin, DE
KLEIN, Harald, Stolzenfelsstrasse 20, 10318 Berlin, DE
NIJHUIS, Antony, Am Beerenfeld 15, 64397 Modautal-Brandau, DE

---

(51) **Int.Cl.[7]: H02B 1/20** (11) **1658665**
(96) 04751096.1 (96) 2004 04 29 (97) 2006 05 24
(86) US2004013537
(87) WO2005025374
(30) 498193 P, 2003 08 27, US
783687, 2004 02 20, US
(54) RACK ARCHITECTURE AND MANAGEMENT SYSTEM
(71) Epicenter, Inc., 211 B Calle Pintoresco, San Clemente, CA 92672, US
(72) BEHRENS, Edward, 30071 Oceanus, Laguna Niguel, CA 92677, US
TU, Tho, 29292 Bobolink Drive, Laguna Niguel, CA 92677, US
HUA, Van, T., 122 Sweetberry Court, San Jose, CA 95136, US
WANG, David, 14970 Penitecia Creek Road, San Jose, CA 95132, US

(74) Skone James, Robert Edmund, Gill Jennings & Every LLP
Broadgate House 7 Eldon Street, London EC2M 7LH, GB

---

(51) **Int.Cl.[7]: H04L 1/00**
H04L 9/00
(11) **1659725**
(96) 04105983.3
(96) 2004 11 22
(97) 2006 05 24
(54) Method for securely adding redundancy to an electronic message
(71) Research In Motion Limited, 295 Phillip Street, Waterloo, Ontario N2L 3W8, CA
(72) Brown, Michael K., 8 Fernwood Place, Kitchener, Ontario N2M 2Z2, CA
Kirkup, Michael G., 413 Exmoor Street, Waterloo, Ontario N2K 3X5, CA
Brown, Michael S., 350 University Downs Cres., Waterloo, Ontario N2K 4B1, CA
(74) Rickard, David John, 26 Mallinson Road, London SW11 1BP, GB

---

(51) **Int.Cl.[7]: H04L 9/00**
H04L 9/32
G06F 11/30
G06F 12/14
G11B 7/24
(11) **1656760**
(96) 04781630.1
(96) 2004 08 19
(97) 2006 05 17
(86) US2004026980
(87) WO2005022513
(30) 645078, 2003 08 21, US
(54) STORAGE MEDIA ACCESS CONTROL METHOD AND SYSTEM
(71) Verificatin Technologies, Inc, 50 West Avenue, Unit 14 P.O. Box 94, Essex, Connecticut 06426, US
(72) SELINFREUND, Richard, H., 1285 Moose Hill Road, Guildford, CT 06437, US
VIG, Rakesh, 15 Park Place, Durham, CT 06422, US
GOYETTE, Donald, R., 274 Spaulding Road, Plainfield, CT 06374, US
MILLER, Peter, 203 Crystal Avenue, New London, CT 06320, US
DREW, Jeffrey, M., 15 Rocaton Road, Darien, CT 06820, US
(74) Lucas, Phillip Brian, Lucas & Co. 135 Westhall Road, GB-Warlingham, Surrey CR6 9HJ, GB

---

(51) **Int.Cl.[7]: H04L 9/32**
H04L 29/06
H04L 12/58
(11) **1653655**
(96) 04105424.8
(96) 2004 10 29
(97) 2006 05 03
(54) System and method for verifying digital signatures on certificates
(71) Research In Motion Limited, 295 Phillip Street, Waterloo, Ontario N2L 3W8, CA
(72) Brown, Michael K., 8 Fernwood Place, N2M 2Z2, Kitchener, CA
Brown, Michael S., 350 University Downs Crescent, N2K 4B1, Waterloo, CA
(74) Rickard, David John, 26 Mallinson Road, London SW11 1BP, GB

---

(51) **Int.Cl.[7]: H04L 12/12**
H04L 12/40
(11) **1656763**
(96) 04751169.6
(96) 2004 04 29
(97) 2006 05 17
(86) US2004013645
(87) WO2005020505
(30) 496842 P, 2003 08 20, US
676573, 2003 09 30, US
(54) METHOD AND APPARATUS FOR IMPLEMENTING A SLEEP PROXY FOR SERVICES ON A NETWORK
(71) APPLE COMPUTER, INC., 1 Infinite Loop, Cupertino, CA 95014, US
(72) CHESHIRE, Stuart D., 1436 Rosecrest Terrace, San Jose, CA 95126, US
(74) Skone James, Robert Edmund, Gill Jennings & Every LLP
Broadgate House 7 Eldon Street, London EC2M 7LH, GB

---

(51) **Int.Cl.[7]: H04L 12/24**
H04L 12/26
(11) **1656766**
(96) 03735943.7
(96) 2003 06 29
(97) 2006 05 17
(86) IL2003000546
(87) WO2005004396
(54) DYNAMIC POWER LINE BANDWIDTH LIMIT
(71) Main.Net Communications Ltd., 14 Hataas Street, 44425 Kfar Saba, IL
(72) ZALITZKY, Yeshayahu, 48 Sold Street, 43219 Raanana, IL
HADAS, David, 9 Hadudaim Street, 48074 ROSH-HA'AYIN, IL
(74) van Westenbrugge, Andries, Nederlandsch Octrooibureau
Postbus 29720, 2502 LS Den Haag, NL

---

(51) **Int.Cl.[7]: H04L 12/56**
(11) **1650904**
(96) 04105261.4
(96) 2004 10 22
(97) 2006 04 26
(54) Method for transferring data in a wireless device employing different protocol stacks
(71) Research In Motion Limited, 295 Phillip Street, Waterloo, Ontario N2L 3W8, CA
(72) Gibbs, Fraser, 379 Cornerbrook Place, Waterloo, Ontario N2V 1M3, CA
Wang, Charles 300 Regina Street North, Building 1, Apartment 1404, Waterloo, Ontario N2J 3B8, CA
(74) Rickard, David John, 26 Mallinson Road, London SW11 1BP, GB

---

(51) **Int.Cl.[7]: H04L 12/56**
(11) **1659743**
(96) 04105932.0
(96) 2004 11 19
(97) 2006 05 24
(54) Method and system for identifying degradation of a media service by determining a packet loss rate
(71) Research In Motion Limited, 295 Phillip Street, Waterloo, Ontario N2L 3W8, CA
(72) Abdel-Kader, Sherif, 647 Breakwater Crescent, N2K 4H7, Waterloo, CA
Chen, Michael, 80 Mooregate Crescent, Apt.304, Kitchener, Ontario N2M5G1, CA
(74) Rickard, David John, 26 Mallinson Road, London SW11 1BP, GB

---

(51) **Int.Cl.[7]: H04L 12/56**
(11) **1659744**
(96) 04105936.1
(96) 2004 11 19
(97) 2006 05 24
(54) Method and System for Self-Terminating a Media Service Due to an Out-of-Coverage Condition
(71) Research In Motion Limited, 295 Phillip Street, Waterloo, Ontario N2L 3W8, CA

(72) Abdel-Kader, Sherif, 647 Breakwater Crescent, N2K 4H7, Waterloo, CA
(74) Rickard, David John, 26 Mallinson Road, London SW11 1BP, GB

---

(51) **Int.Cl.[7]: H04L 29/06** H04L 12/58 *(11)* **1654850**
(96) 04729391.5 *(96)* 2004 04 26 *(97)* 2006 05 10
(86) CA2004000617
(87) WO2005015868
(30) 494623 P, 2003 08 12, US
(54) SYSTEM AND METHOD OF INDICATING THE STRENGTH OF ENCRYPTION
(71) Research In Motion Limited, 295 Philip Street, Waterloo, Ontario N2L 3W8, CA
(72) ADAMS, Neil, P., 550 Little Dover Cres., Waterloo, Ontario N2K 4E4, CA
BROWN, Michael, S., 350 University Downs Cre., Waterloo, Ontario N2K 4B1, CA
LITTLE, Herbert, A., 504 Old Oak Place, Waterloo, Ontario N2T 2V8, CA
BROWN,Michael, K., 1938 Mapleridge Drive, Peterborough, Ontario K9K 2EA, CA
(74) Jones Day, Rechtsanwälte, Attorneys-at-Law, Patentanwälte, Prinzregentenstrasse 11, 80538 München, DE

---

(51) **Int.Cl.[7]: H04L 29/06** H04L 12/58 *(11)* **1653696**
(96) 04105423.0 *(96)* 2004 10 29 *(97)* 2006 05 03
(54) System and method for retrieving certificates associated with senders of digitally signed messages
(71) Research In Motion Limited, 295 Phillip Street, Waterloo, Ontario N2L 3W8, CA
(72) Brown, Michael S., 350 University Downs Crescent, N2K 4B1, Waterloo, CA
Brown, Michael K., 8 Fernwood Place, N2M 2Z2, Kitchener, CA
Adams, Neil P., 550 Little Dover Crescent, N2K 4E4, Waterloo, CA
Kirkup, Michael G., 413 Exmoor Street, N2K 3X5, Waterloo, CA
Little, Herbert A., 504 Old Oak Place, N2T 2V8, Waterloo, CA
(74) Rickard, David John, 26 Mallinson Road, London SW11 1BP, GB

---

(51) **Int.Cl.[7]: H04L 29/06** *(11)* **1653697**
(96) 04105426.3 *(96)* 2004 10 29 *(97)* 2006 05 03
(54) Secure Peer-to-Peer Messaging Invitation Architecture
(71) Research In Motion Limited, 295 Phillip Street, Waterloo, Ontario N2L 3W8, CA
(72) Klassen, Gerhard Dietrich, 510 Heatherhill Place, Waterloo, Ontario N2T 1H7, CA
Fahmy, Samer, 406 Hazel St., Apt. 9, Waterloo, Ontario N2L 3P8, CA
Yach, David, 254 Castlefield Ave., Waterloo, Ontario N2K 2N1, CA
(74) Rickard, David John, 26 Mallinson Road, London SW11 1BP, GB

---

(51) **Int.Cl.[7]: H04M 1/05** *(11)* **1652366**
(96) 03816884.5 *(96)* 2003 05 09 *(97)* 2006 05 03
(86) NO2003000153
(87) WO2004100508
(54) AUDIO HEADSET
(71) Cellpoint Connect ApS, Kloften 8, 4760 Vordingborg, DK
(72) VARMING, Michael, Klöften 8, DK-4760 Vordingborg, DK
(74) Plougmann & Vingtoft A/S, Sundkrogsgade 9 P.O. Box 831, DK-2100 Copenhagen OE, DK

---

(51) **Int.Cl.[7]: H04M 1/247** *(11)* **1659766**
(96) 04105647.4 *(96)* 2004 11 09 *(97)* 2006 05 24
(54) Dynamic bar oriented user interface
(71) Research In Motion Limited, 295 Phillip Street, Waterloo, Ontario N2L 3W8, CA
(72) Scott, Sherryl Lee Lorraine, 1-185 Beverley Street, Toronto, Ontario M5T 1Y9, CA
(74) Rickard, David John, 26 Mallinson Road, London SW11 1BP, GB

---

(51) **Int.Cl.[7]: H04M 7/00** H04M 3/38 H04M 15/00 H04L 29/06 H04L 9/00 *(11)* **1649676**
(96) 04743944.3 *(96)* 2004 07 14 *(97)* 2006 04 26
(86) IB2004002282
(87) WO2005009019
(30) 487242 P, 2003 07 16, US
(54) PEER-TO-PEER TELEPHONE SYSTEM AND METHOD
(71) Skype Limited, 18 Deerpark Drive, Castleknock, Dublin 15, IE
(72) HEINLA, Ahti, Juhkentali 8-5, EE10132 Tallinn, EE
KASESALU, Priit, Mahtra 25-57, EE13811 Tallinn, EE
(74) Plougmann & Vingtoft A/S, Sundkrogsgade 9, P.O. Box 831, 2100 Copenhagen O, DK

---

(51) **Int.Cl.[7]: H04M 11/00** *(11)* **1649679**
(96) 04758985.8 *(96)* 2004 04 14 *(97)* 2006 04 26
(86) US2004009284
(87) WO2004093424
(30) 462661 P, 2003 04 14, US
472681 P, 2003 05 22, US
(54) PREPAID WIRELESS SYSTEM AND METHOD
(71) Davidson, Gary, 1632 Mai Avenue, DeSoto, TX 75115, US
Fuqua, Walter, 3507 Wyoming Boulevard NE, Albuquerque NM 87111, US
(72) Davidson, Gary, 1632 Mai Avenue, Desoto, TX 75115, US
Ford, Gary, 304 Quail Crest Drive, Colleyville, TX 76034, US
(74) Gosnall, Toby, Barker Brettell 138 Hagley Road Edgbaston, Birmingham B16 9PW, GB

---

(51) **Int.Cl.[7]: H04N 7/26** *(11)* **1654882**
(96) 04767398.3 *(96)* 2004 06 18 *(97)* 2006 05 10
(86) FR2004001542
(87) WO2004114669
(30) 0307375, 2003 06 18, FR
(54) METHOD OF REPRESENTING A SEQUENCE OF PICTURES USING 3D MODELS, AND CORRESPONDING DEVICES AND SIGNAL
(71) France Telecom S.A., 6, Place d'Alleray, 75015 Paris, FR

(72) BALTER, Raphaèle, 52, Boulevard de la Liberté, F-35000 Rennes, FR
GIOIA, Patrick, 31C rue Mirabeau, F-35700 Rennes, FR
(74) Bioret, Ludovic, Cabinet Vidon 16 B, rue Jouanet - B.P. 90333, 35703 Rennes Cedex 07, FR

---

(51) **Int.Cl.[7]: H04Q 1/00** *(11)* **1654887**
(96) 04778304.8 *(96)* 2004 07 06
(97) 2006 05 10
(86) US2004022728
(87) WO2005013625
(30) 625249, 2003 07 23, US
(54) SYSTEM AND METHOD FOR ENABLING TWO-WAY RADIO COMMUNICATIONS OVER A COMPUTER NETWORK
(71) Midland Radio Corporation, 1120 Clay Street, No. Kansas City, MO 64116, US
(72) KINGSOLVER, David, 1318 NE 93rd Street, Kansas City, MO 64155, US
FEURT, Thomas, 224 Dodge Street, Cameron, MO 64429, US
(74) Schupfner, Georg, Müller Schupfner Patentanwälte Parkstrasse 1, 21244 Buchholz, DE

---

(51) **Int.Cl.[7]: H04Q 7/32** *(11)* **1652397**
(96) 04767783.6 *(96)* 2004 07 26
(97) 2006 05 03
(86) FR2004002001
(87) WO2005015931
(30) 0309190, 2003 07 25, FR
(54) METHOD FOR CONNECTING A RADIOCOMMUNICATION DEVICE TO A DATA TRANSFER DEVICE, RADIOCOMMUNICATION AND TRANSFER DEVICES, AND CORRESPONDING CONNECTION MEANS
(71) Wavecom, Immeuble Bord de Seine I 3 Esplanade du Foncet, 92442 Issy-les-Moulineaux Cedex, FR
(72) GIRAULT, Laurent, 10, rue PJ Proudhon, F-78370 Plaisir, FR
BLUM, Eric, 18, Cours du 7ème Art, F-75019 Paris, FR
(74) Bioret, Ludovic, Cabinet Vidon 16 B, rue Jouanet - B.P. 90333, 35703 Rennes Cedex 07, FR

---

(51) **Int.Cl.[7]: H04Q 7/38** H04L 29/06 *(11)* **1659815**
(96) 04105920.5 *(96)* 2004 11 19
(97) 2006 05 24
(54) Out-of-coverage service termination using proxy
(71) Research In Motion Limited, 295 Phillip Street, Waterloo, Ontario N2L 3W8, CA
(72) Abdel-Kader, Sherif, 647 Breakwater Crescent, N2K 4H7, Waterloo, CA
Kezys, Vytautas Robertas, 24 Hackney Court, L9K 1M3, Hamilton, CA
(74) Rickard, David John, 26 Mallinson Road, London SW11 1BP, GB

---

(51) **Int.Cl.[7]: H04Q 7/38** H04L 12/56 *(11)* **1659816**
(96) 04105935.3 *(96)* 2004 11 19
(97) 2006 05 24
(54) Method and System for Predicting Service Drop in a Wireless Network
(71) Research In Motion Limited, 295 Phillip Street, Waterloo, Ontario N2L 3W8, CA
(72) Abdel-Kader, Sherif, 647 Breakwater Crescent, N2K 4H7, Waterloo, CA
Kezys, Vytautas Robertas, 24 Hackney Court, L9K 1M3, Hamilton, CA
(74) Rickard, David John, 26 Mallinson Road, London SW11 1BP, GB

---

(51) **Int.Cl.[7]: H04Q 7/38** H04M 3/44 H04Q 7/22 *(11)* **1597929**
(96) 03701390.1 *(96)* 2003 02 06
(97) 2006 05 24
(86) CA2003000162
(87) WO2004071115
(54) APPARATUS, AND ASSOCIATED METHOD, FOR TRANSPOSING SHORT CODES USED TO DIRECT A CALL TO A SERVICE CENTER DURING OPERATION OF A MOBILE COMMUNICATION SYSTEM
(71) Research In Motion Limited, 295 Phillip Street, Waterloo, Ontario N2L 3W8, CA
(72) BUCKLEY, Adrian, 990 Woodsong Lane, Brentwood, CA 94513, US
(74) Hibbert, Juliet Jane Grace, Kilburn & Strode, 20 Red Lion Street, London WC1R 4PJ, GB

---

(51) **Int.Cl.[7]: H04Q 7/38** *(11)* **1658747**
(96) 04732892.7 *(96)* 2004 05 14
(97) 2006 05 24
(86) CA2004000736
(87) WO2004103002
(30) 03252986, 2003 05 14, EP
(54) APPARATUS AND METHOD OF TIMER-BASED REGISTRATION IN A MOBILE RADIO NETWORK
(71) Research In Motion Limited, 295 Phillip Street, Waterloo, Ontario N2L 3W8, CA
(72) WILLEY, William, Daniel, 900 Bush St 309, San Francisco, CA 94109, US
ISLAM, Khaledul, M., 88 Broughton Street, Kanata, Ontario K2K 3N4, CA
XUE, Hao, Unit 1, 1328 Maitland Ave., Ottawa, Ontario K2C 2C7, CA
(74) Fennell, Gareth Charles, Kilburn & Strode 20 Red Lion Street, London WC1R 4PJ, GB

---

(51) **Int.Cl.[7]: H04Q 7/38** *(11)* **1658748**
(96) 04732906.5 *(96)* 2004 05 14
(97) 2006 05 24
(86) CA2004000738
(87) WO2004103003
(30) 03252988, 2003 05 14, EP
(54) APPARATUS AND METHOD OF DETERMINING THE STATUS OF A REQUESTED SERVICE
(71) Research In Motion Limited, 295 Phillip Street, Waterloo, Ontario N2L 3W8, CA
(72) ISLAM, M., Khaledul, 88 Broughton Street, Kanata, Ontario K2K 3N4, CA
HOSSAIN, Asif, 163 Flamborough Way, Kanata, Ontario K2K 3H9, CA
WILLEY, William, Daniel, 900 Bush St. No.309, San Francisco, CA 94109, US
(74) Fennell, Gareth Charles, Kilburn & Strode 20 Red Lion Street, GB-London WC1R 4PJ, GB

---

(51) **Int.Cl.[7]: H04R 1/04** H04R 19/04 *(11)* **1649718**

(96) 03817803.4 *(96)* 2003 08 29
(97) 2006 04 26

(86) KR2003001758
(87) WO2005013641
(30) 2003052193, 2003 07 29, KR
(54) SURFACE MOUNTABLE ELECTRET CONDENSER MICROPHONE
(71) BSE Co., Ltd., 869-3 Jakjeon 1-dong, Gyeyang-gu, Incheon 407-820, KR
(72) SONG, Chung-Dam, 236-6, Gayang 1-dong, Gangseo-gu, Seoul 157-801, KR
CHUNG, Eek-Joo, 206-1906, Cheongsong Maeul, Hyunda i Apt., Janggi-dong, Gimpo-si, Kyunggi-do 415-748, KR
KIM, Hyun-Ho, 508-1607 Doduri Maeul Dongbo Apt., Jakjeon 3-dong, Gyeyang-gu, Incheon 407-772, KR
PARK, Sung-Ho, 527-1006 Doduri Maeul Daedong Apt., Jakjeon 3-dong, Gyeyang-gu, Incheon 407-713, KR
(74) Hengelhaupt, Jürgen, Anwaltskanzlei Gulde Hengelhaupt Ziebig & Schneider Wallstrasse 58/59, 10179 Berlin, DE

---

(51) **Int.Cl.[7]: H04R 1/28** H04R 1/02 H04M 1/03 H04M 1/19 *(11)* **1657955**

(96) 04105820.7 *(96)* 2004 11 16
(97) 2006 05 17

(54) Microphone coupler for a communication device
(71) Research In Motion Limited, 295 Phillip Street, Waterloo, Ontario N2L 3W8, CA
(72) Hawker, Larry, 295 Phillip Street, Waterloo, Ontario N2L 3W8, CA
Rashish, Ilan, 295 Phillip Street, Waterloo, Ontario N2L 3W8, CA
Phillips, Robert, 295 Phillip Street, Waterloo, Ontario N2L 3W8, CA
Lowles, Robert, 295 Phillip Street, Waterloo, Ontario N2L 3W8, CA
(74) Rickard, David John, 26 Mallinson Road, London SW11 1BP, GB

---

(51) **Int.Cl.[7]: H05B 33/22** H05B 33/14 *(11)* **1651013**

(96) 04746860.8 *(96)* 2004 06 25
(97) 2006 04 26

(86) JP2004009391
(87) WO2005004549
(30) 2003193519, 2003 07 08, JP
(54) ORGANIC ELECTROLUMINESCENT DEVICE, ILLUMINATING DEVICE, AND DISPLAY
(71) KONICA MINOLTA HOLDINGS, INC., 6-1, Marunouchi 1-chome, Chiyoda-ku, Tokyo 100-0005, JP
(72) OSHIYAMA, T., Konica Minolta Tech. Center Inc., 1, Sakura-machi, Hino-shi, Tokyo 191-8511, JP
KITA, H., Konica Minolta Technology Center Inc., 1, Sakura-machi, Hino-shi, Tokyo 191-8511, JP
KATOH, E., Konica Minolta Technology Center Inc., 1, Sakura-machi, Hino-shi, Tokyo 191-8511, JP
(74) Roberts, Mark Peter, J.A. Kemp & Co., 14 South Square, Gray's Inn, London WC1R 5JJ, GB

---

(51) **Int.Cl.[7]: H05B 33/22** *(11)* **1653784**

(96) 04747548.8 *(96)* 2004 07 08
(97) 2006 05 03

(86) JP2004010082
(87) WO2005009088
(30) 2003200425, 2003 07 23, JP
(54) ORGANIC ELECTROLUMINESCENT DEVICE, ILLUMINATING DEVICE, AND DISPLAY
(71) KONICA MINOLTA HOLDINGS, INC., 6-1, Marunouchi 1-chome, Chiyoda-ku, Tokyo 100-0005, JP
(72) SUZURI, Yoshiyuki, Konica Minolta Tech. Ctr., Inc., 1, Sakura-machi, Hino-shi, Tokyo 191-8511, JP
KITA, Hiroshi, Konica Minolta Tech. Center, Inc., 1, Sakura-machi, Hino-shi, Tokyo 191-8511, JP
NAKATA, Aki, Konica Minolta Technology Center, Inc, 1, Sakura-machi, Hino-shi, Tokyo 191-8511, JP
(74) McCluskie, Gail Wilson, J.A. Kemp & Co. 14 South Square Gray's Inn, GB-London WC1R 5JJ, GB

---

(51) **Int.Cl.[7]: H05K 9/00** H01Q 17/00 *(11)* **1654918**

(96) 04764049.5 *(96)* 2004 08 12
(97) 2006 05 10

(86) EP2004009046
(87) WO2005018297
(30) 10337792, 2003 08 14, DE
10361484, 2003 12 23, DE
(54) REFLECTIVE LAYER
(71) EWALD DÖRKEN AG, Wetterstrasse 58, 58313 Herdecke, DE
(72) Die Erfindernennung liegt noch nicht vor
(74) Wenzel & Kalkoff, Flasskuhle 6, 58452 Witten, DE

Europos patentai paskelbti pagal Lietuvos Respublikos patentų įstatymo 54 straipsnį

(51) **Int.Cl.[7]: A43B 3/16**
A43D 11/00
(11) **1432325**
(13) T
(96) 02780254.5
(96) 2002 08 28
(97) 2004 06 30
(97) 2005 12 21
(86) PCT/TR2002/000048
(86) 2002 08 28
(87) WO 2003/017796
(87) 2003 03 06
(30) 200102469, 2001 08 29, TR
200202068, 2002 08 27, TR
(72) ASICI, Yasar, Bozkurt, TR
(73) Asici, Yasar, Bozkurt, Kizilay, 06440 Ankara, TR
Okyay, Necati, Kizilay, 06440 Ankara, TR
(74) Reda ŽABOLIENĖ, 7, Advokatės Redos Žabolienės kontora METIDA, Gedimino pr. 45-6, LT-01109 Vilnius, LT
(54) Kaliošo suformavimo ant apavo įrenginys ir būdas
Apibrėžties punktai: 33, brėžiniai: 5

(57) 1. Įrenginys (1) kaliošo suformavimui ant apavo, turintis pėdos platformą (20), ant kurios pastatomas apavas; įdubą (2), kurioje yra patalpinta ritė, ant kurios yra užvyniota plėvelė (21), naudojama suformuoti kaliošą, uždedamą ant apavo; įtempimo įtaisą (10), skirtą įtempti išvyniotą nuo ritės plėvelę (21) ir neleisti jai nekontroliuojamai atsipalaiduoti, kuris susideda mažiausiai iš dviejų besisukančių cilindrų (11), įrengtų vienas prieš kitą, kurie gali būti perkelti mechaniškai, judant šiai plėvelei (21); pjovimo įtaisą (7), susidedantį iš pjovimo variklio (8) ir vieno ar daugiau peilių (9), valdomų šiuo varikliu (8), kuris nupjauna plėvelę (21) sukamuoju šių peilių (9) judesiu; pavaros įtaisą (3), susidedantį iš guminio diržo, įtempto tarp dviejų besisukančių velenų (6), išdėstytų horizontalioje plokštumoje vienas prieš kitą ir varomų varikliu (4), kuris priverčia plėvelę (21) judėti ir išeiti iš ritės, ir taip pat susidedantį iš dviejų atramų (5), patalpintų persidengiančiai, kurios konvertuoja šių dviejų velenų (6) sukamuosius judesius į linijinius judesius; oro pūtimo įtaisą (12), kurio vienas galas atsiveria į aplinką, o kitas galas – į įrenginio (1) vidų, susidedantį iš variklio (13), kuris paduoda vidun aplinkos orą; oro šildymo įtaisą (15), skirtą pašildyti šaltą orą, pučiamą pūtimo įtaisu (15), šildytuvais (16); ir b e s i s k i r i a n t i s tuo, kad plėvelė (21) yra tiesiogiai uždėta ant pėdos platformos (29) kaip plokščias elementas, ir tuo, kad jis dar turi oro kompresorių (18), kuris nukreipia orą, pašildytą oro šildymo įtaise (15), į plėvelę (21), uždėtą ant platformos (20), kanalais (19).

2. Įrenginys (1) kaliošo suformavimui ant apavo pagal 1 punktą, b e s i s k i r i a n t i s įtempimo įtaisu (10), turinčiu tris cilindrus (11), patalpintus vienas greta kito apatiniame paviršiuje per atstumą tarp jų, tokiu būdu plėvelė (21), uždėta ant šių cilindrų (11) yra dar labiau įtempiama ir jos pasislinkimo išvengiama, uždedant dar du cilindrus (11) ant jos tokiu būdu, kad jie yra sumontuoti tarp anksčiau patalpintų trijų cilindrų.

3. Įrenginys (1) kaliošo užvyniojimui ant apavo pagal 2 punktą, b e s i s k i r i a n t i s įtempimo įtaisu (10), turinčiu barjerus, kurie apsupa cilindrą, kurių aukščio pakanka, kad plėvelė (21) negalėtų nueiti nuo šio cilindro (11), barjerai yra suformuoti apie cilindrus (11) tam, kad plėvelė negalėtų nuslysti nuo cilindrų.

4. Įrenginys (1) kaliošo suformavimui ant apavo pagal 1 punktą, b e s i s k i r i a n t i s pjovimo įtaisu (7), susidedančiu iš pjovimo variklio (8) ir vieno ar kelių peilių (9), varomų šiuo varikliu (8), kuris nupjauna plėvelę (21) šių peilių (9), išdėstytų vienas prieš kitą su plėvele (21) tarp jų, sukamuoju judesiu, kurie suspaudžia plėvelę (21).

5. Įrenginys (1) kaliošo suformavimui ant apavo pagal 1 punktą, b e s i s k i r i a n t i s pjovimo įtaisu (7), turinčiu peilį (9), kuris yra patalpintas virš plėvelės (21) ir perpjauna ją, kuomet variklis perkelia jį vertikalioje plokštumoje.

6. Įrenginys (1) kaliošo suformavimui ant apavo pagal 4 ar 5 punktą, b e s i s k i r i a n t i s tuo, kad peilio (9) ilgis yra lygus mažiausiai plėvelės (21) pločiui.

7. Įrenginys (1) kaliošo suformavimui ant apavo pagal 5 punktą, b e s i s k i r i a n t i s tuo, kad peiliu (9) galima nupjauti vienodo ilgio plėvelės (21) atkarpas.

8. Įrenginys (1) kaliošo suformavimui ant apavo pagal 6 punktą, b e s i s k i r i a n t i s tuo, kad peiliu (9) galima nupjauti skirtingo ilgio plėvelės (21) atkarpas priklausomai nuo apavo ilgio.

9. Įrenginys (1) kaliošo suformavimui ant apavo pagal 1 punktą, b e s i s k i r i a n t i s tuo, kad plėvelė (21), patalpinta tarp atramų (5), yra varoma pirmyn velenų (6) sukimusi pagal laikrodžio rodyklę apatinėje atramoje (5), kai, tuo tarpu, velenai (6) viršutinėje atramoje (5) suka prieš laikrodžio rodyklę.

10. Įrenginys (1) pagal 9 punktą, kuriame apatinė atrama (5) yra įrengta prieš viršutinę atrama (5) ir yra ilgesnė nei viršutinė atrama (5) taip, kad plėvelės galas ritėje, kuris yra nupjaunamas pjovimo įtaisu (7) ir paliekamas laisvas, yra apsaugotas nuo nuslydimo.

11. Įrenginys (1) pagal 9 ar 10 punktą, b e s i s k i - r i a n t i s tuo, kad atramos (5) turi gumos diržus, tarp dviejų iš kurių yra suformuotas tarpelis ir mažiausiai viena plėvelė (21) gali praeiti pro šį tarpelį.

12. Įrenginys (1) pagal 9-11 punktus, kuriame elektromagnetiniai gnybtai, kurie laiko plėvelę (21) iš abiejų pusių ir kurie juda kreipiančiosiomis, yra išdėstyti greta atramų (5).

13. Įrenginys (1) kaliošo suformavimui ant apavo pagal 1 punktą, b e s i s k i r i a n t i s oro pūtimo įtaisu (12), susidedančiu mažiausiai iš vieno variklio (13), skirto paduoti aplinkos orą į įrenginį (1).

14. Įrenginys (1) kaliošo suformavimui ant apavo pagal 13 punktą, b e s i s k i r i a n t i s oro pūtimo įtaisu (12), susidedančiu mažiausiai iš vieno variklio (13), kurio vienas galas atsiveria į išorę, o kitas galas atsiveria į oro tunelį (14).

15. Įrenginys (1) kaliošo suformavimui ant apavo pagal 13 punktą, b e s i s k i r i a n t i s tuo, kad oro pūtimo įtaisas (12) turi vieną galą, kuris atsiveria į išorę, tuo tarpu kitas galas atsiveria į oro šildymo įtaisą (15).

16. Įrenginys (1) kaliošo užvyniojimui ant apavo pagal 1 punktą, b e s i s k i r i a n t i s oro šildymo įtaisu (15), turinčiu mažiausiai vieną temperatūros kontrolerį, kuris išlaiko pučiamą orą tame pačiame temperatūros diapazone.

17. Įrenginys (1) pagal 16 punktą, b e s i s k i r i a n t i s tuo, kad termostatas yra naudojamas kaip temperatūros kontroleris.

18. Įrenginys (1) pagal 16 punktą, b e s i s k i r i a n t i s tuo, kad temperatūros jutiklis yra naudojamas kaip temperatūros kontroleris.

19. Įrenginys (1) kaliošo suformavimui ant apavo pagal 1 punktą, b e s i s k i r i a n t i s oro kompresoriumi (18), kuris yra patalpintas iškart po platforma (20), ant kurios uždedamas apavo padas.

20. Įrenginys (1) kaliošo suformavimui ant apavo pagal 19 punktą, b e s i s k i r i a n t i s oro kompresoriumi (18), kuris yra prijungtas prie oro šildymo įtaiso (15) per oro tunelį (14).

21. Įrenginys (1) kaliošo suformavimui ant apavo pagal 19 punktą, b e s i s k i r i a n t i s oro kompresoriumi (18), kuris yra tiesiogiai prijungtas prie oro šildymo įtaiso (15).

22. Įrenginys (1) kaliošo suformavimui ant apavo pagal 19 punktą, b e s i s k i r i a n t i s kanalais (19), išdėstytais tarp oro kompresoriaus (18) ir platformos (20).

23. Įrenginys (1) kaliošo suformavimui ant apavo pagal 22 punktą, b e s i s k i r i a n t i s tuo, kad kanalai (19) turi stačiakampius skerspjūvius.

24. Įrenginys (1) kaliošo suformavimui ant apavo pagal 22 punktą, b e s i s k i r i a n t i s tuo, kad šie kanalai (18) turi kreivalinijinius skerspjūvius.

25. Įrenginys (1) kaliošo suformavimui ant apavo pagal 1 punktą su pakartotinio perdirbimo dėže, po kuria yra įrengti įvairaus galingumo šildytuvai (16), kurioje yra surenkami panaudoti kaliošai.

26. Įrenginys (1) kaliošo suformavimui ant apavo pagal 1 punktą, b e s i s k i r i a n t i s rankena (24), įrengta ant platformos (20) vartotojui laikytis.

27. Įrenginys (1) kaliošo suformavimui ant apavo pagal 1 punktą, b e s i s k i r i a n t i s viena ar daugiau platformų (20), ant kurių yra uždedamas apavas.

28. Kaliošo suformavimo ant apavo būdas, kuriame plėvelė (21) yra tiesiogiai kaip plokščias elementas uždedama ant pėdos platformos (29), platforma (20) yra nuleidžiama žemyn slėgio, naudojamo, kuomet apavas yra uždėtas ant jos, kryptimi, ir ši platforma aktyvuoja jungiklį, patalpintą iškart po ja, siekiant įjungti įrenginį (1), tuo pat metu variklis, sumontuotas oro pūtimo įtaise (12), pradeda veikti tam, kad paimtų aplinkos orą ir perduotų jį į oro tunelį (14) įrenginyje (1), oras, praeinantis oro tuneliu (14), pasiekia oro šildytuvus (16), kurie veikimo metu yra įkaitinami ir perduoda savo energiją oro molekulėms; po to oras, turintis nustatytas srauto greičio ir temperatūros reikšmes, tęsia savo kelionę išilgai oro tunelio (14), pasiekia oro kompresorių (18), kuriame jis praeina kanalu (19) tam, kad būtų išpūstas link plėvelės (21), uždėtos ant platformos (21) taip, kad plėvelė, pasižyminti susitraukimu, paveikta iš nustatytomis srauto greičio ir temperatūros reikšmėmis, susitraukia ir jos ilgis ir plotis sumažėja taip, kad plėvelė (21) yra apvyniojama apie apavo padą ir šonus.

29. Būdas pagal 28 punktą, b e s i s k i r i a n t i s tuo, kad tuo momentu, kuomet vartotojas atitraukia savo pėdą nuo platformos (20), pavaros įtaisas (3) yra įjungiamas, siekiant suformuoti kaliošą ant kito apavo; velenai (6) ir atramos (5), patalpinti pavaros įtaise (3), pradeda veikti, siekiant paduoti plėvelę (21), esančią tarp atramų (5), į platformą (20), ir kuomet plėvelė (21), turinti nustatytą ilgį, užeina ant platformos (20) viršaus, pavaros įtaisas (3) sustoja ir pjovimo variklis (8) aktyvuoja peilį (9) tam, kad nupjautų tam tikro ilgio plėvelės (21) atkarpą, plėvelė (21) yra uždedama ant platformos (20) ir yra paruošta apvynioti ant jos uždėtą apavą.

30. Būdas pagal 28 ar 29 punktą, b e s i s k i r i a n t i s tuo, kad kuomet pėda pastatoma ant pėdos platformos (20), tinkamos temperatūros šiltas oras, surinktas oro kompresoriaus rezervuare (18), yra tolygiai, optimaliu srauto greičiu išpučiamas oro pūtiklio varikliu (13) tam, kad sutrauktų plėvelę (21) ir apvyniotų ją apie apavo padą ir šonus.

31. Būdas pagal bet kurį 28-30 punktą, b e s i s k i r i a n t i s tuo, kad temperatūra oro, išpučiamo varikliu (13) optimaliu srauto greičiu, yra padidinama oro pūtimo kanale (14) iki tinkamos temperatūros kanale įrengta varža (16), ir oras yra perduodamas į oro kompresorių.

32. Būdas pagal bet kurį 28-31 punktą, b e s i s k i r i a n t i s tuo, kad šiltas oras iš oro pūtimo kanalo yra saugomas oro kompresoriuje taip, kad užtikrintų tolygų šilto oro, pakankamo plėvelės apvyniojimui apie apavo padą ir jos sutraukimui, padavimą ant plėvelės (21).

33. Būdas pagal bet kurį 28-32 punktą, b e s i s k i r i a n t i s tuo, kad automatiškai nustatytų matmenų plėvelė (21), užvyniota ant plėvelės ritės, yra paduodama atramomis (5) link pėdos platformos (20), siekiant užtikrinti nepertraukiamą įrenginio veikimą, kuriame plėvelė (21), apvyniota apie apavo padą ir šonus, gali būti lengvai nuimta nuo pėdos neliečiant rankomis, nuplėšiant uždėtą ant šios plėvelės (21) perforuotą juostą.

(51) **Int.Cl.[7]: A61H 33/04**
A47K 3/00
(96) 02722688.5
(96) 2002 03 27
(86) PCT/IT2002/000200
(86) 2002 03 27
(87) WO 2002/078591
(87) 2002 10 10

(11) **1372569**
(13) T
(97) 2004 01 02
(97) 2005 12 21

(30) VR20010043, 2001 03 29, IT

(72) SALGARELLI, Silvio, IT

(73) Technodesign SRL, 37020 Negrar, IT

(74) Reda ŽABOLIENĖ, 7, Advokatės Redos Žabolienės kontora METIDA, Gedimino pr. 45-6, LT-01109 Vilnius, LT

(54) Didelio šiluminio laidumo kūno apsiautalas
Apibrėžties punktai: 8, brėžiniai: 2

(57) 1. Didelio šiluminio laidumo kūno apsiautalas (10), turintis korpusą (13), pagamintą iš ypatingai lanksčios, elastinės medžiagos, aprūpintas fiksavimo priemonėmis ir turintis mažiausiai vieną pagrindinę dalį (14), šis apsiautalas (10) yra b e s i s k i r i a n t i s tuo, kad korpusas (13) turi šoninius skyrius (15, 16), kurie yra užlenkiami ant šios mažiausiai vienos pagrindinės dalies (14), pritaikytus apgaubti kūną, gulintį ant šio apsiautalo, kur šis apsiautalas (10) yra dvisluoksnis lakštas, mažiausiai vienas (16) iš šių šoninių skyrių (15, 16) yra prijungiamas prie vandens sistemos ir turi atvirą paskirstymo įtaisą karšto skysčio paskirstymui po šio mažiausiai vieno skyriaus (16) vidinį paviršių, kuomet jis yra užlenktas ant šio kūno.

2. Apsiautalas (10) pagal 1 punktą, b e s i s k i r i a n t i s tuo, kad šis atviras paskirstymo įtaisas susideda iš pagrindinio vamzdžio (17), prijungiamo prie vandens sistemos ir susisiekiančio su daugybe antrinių atvamzdžių (18), tolygiai paskirstytų šio mažiausiai vieno šoninio skyriaus (16) viduje ir turinčių daugybę išėjimo angų (19).

3. Apsiautalas (10) pagal 2 punktą, b e s i s k i r i a n t i s tuo, kad ši daugybė išėjimo angų (19) yra išrikiuota šioje kiekvienoje antrinėje atšakoje (18).

4. Apsiautalas (10) pagal 1 ar 2 punktą, b e s i s k i r i a n t i s tuo, kad šis paskirstymo įtaisas susideda iš daugybės tarpusavyje susisiekiančių išilginių kamerų (23, 24).

5. Apsiautalas (10) pagal 4 punktą, b e s i s k i r i a n t i s tuo, kad kiekviena iš šių išilginių kamerų (23, 24) yra atskirta nuo gretimos kameros (23, 24) briaunomis (25), nusidriekiančiomis išilgai didžiosios mažiausiai vieno šoninio skyriaus (16) dalies.

6. Apsiautalas (10) pagal 4 ar 5 punktą, b e s i s k i r i a n t i s tuo, kad kiekviena iš šių išilginių kamerų (23) turi išėjimo angą (27), vedančią į šį mažiausiai vieną skyrių (16).

7. Vonia (12) kosmetinėms ar grožio procedūroms, b e s i s k i r i a n t i tuo, kad ji turi apsiautalą (10) pagal bet kurį 1-6 punktą ir vandens sistemą karšto skysčio padavimui į šios vonios (12) apvalkalą (11) ir/arba į šį mažiausiai vieną šio apsiautalo (10) šoninį skyrių (16).

8. Vonia (12) pagal 7 punktą, b e s i s k i r i a n t i tuo, kad karštas skystis, tekantis atviru įtaisu, yra surenkamas šios vonios viduje.

---

(51) **Int.Cl.[7]: A61K 9/12**
A61P 9/14
B65D 83/16
A61M 5/31

(11) **1180015**
(13) T

(96) 00931445.1
(96) 2000 05 26
(97) 2002 02 20
(97) 2005 12 21
(86) PCT/GB2000/002045
(86) 2000 05 26
(87) WO 2000/072821
(87) 2000 12 07
(30) 9912356, 1999 05 26, GB

(72) OSMAN, Tariq, Rockville, GB
FLYNN, Sheila, Bronwen, GB
WRIGHT, David, Dakin, Iorwerth, GB
HARMAN, Anthony, David, GB
BOORMAN, Timothy, David, GB

(73) BTG INTERNATIONAL LIMITED, London EC4M 7SB, GB

(74) Virgina Adolfina DRAUGELIENĖ, 8, A.P.Kavoliuko g. 24-152, LT-04328 Vilnius, LT

(54) Terapinių mikroputų gavimas
Apibrėžties punktai: 39, brėžiniai: 11

(57) 1. Fiziologiniu požiūriu priimtinų kraujyje disperguojančių dujų, galinčių kraujyje iš esmės visiškai ištirpti arba absorbuotis, ir vandeninio sklerozanto skysčio, tinkamo naudoti kraujagyslių sklerozės terapijai, mikroputų gavimo būdas, b e s i s k i r i a n t i s tuo, kad jis apima fiziologiniu požiūriu priimtinų kraujyje disperguojančių dujų ir vandeninio sklerozanto skysčio praleidimą per kanalus, turinčius bent vieno skerspjūvio matmenį nuo 0,1 iki 30 μm, numatytus kaip daugybė angų viename ar daugiau elementų, išdėstytų skersai srauto bei apimančių perforuotą lakštą arba membraną, tinklelį, sietelį arba šlaką, dujų ir skysčio santykis yra reguliuojamas taip, kad dėka kanalų sraute būtų gaunamos mikroputos, kurių tankis būtų intervale nuo 0,07 g/ml iki 0,19 g/ml ir pusamžio laikas būtų bent 2 minutės.

2. Būdas pagal 1 punktą, b e s i s k i r i a n t i s tuo, kad dujos apima anglies dioksido ir kitų fiziologinių dujų mišinį nuo 10 iki 90 % (tūris/tūris), kitos fiziologinės dujos apima deguonį su mažiau nei 50 % azoto (tūris/tūris).

3. Būdas pagal 1 punktą, b e s i s k i r i a n t i s tuo, kad dujos apima deguonies 50 % (tūris/tūris) arba daugiau, liekanos, kuri yra anglies dioksidas arba anglies dioksidas, azotas ir dujų priemaišos, santykiu, randamu atmosferos ore, mišinį.

4. Būdas pagal bet kurį iš ankstesniųjų punktų, b e s i s k i r i a n t i s tuo, kad santykis dujos/skystis mišinyje yra reguliuojamas taip, kad mikroputų tankis būtų nuo 0,09 g/ml iki 0,16 g/ml.

5. Būdas pagal bet kurį iš ankstesniųjų punktų, b e s i s k i r i a n t i s tuo, kad bent 50% dujų burbuliukų kiekio yra 25 μm ir didesnio diametro, bet ne didesnio kaip 200 μm diametro ir šių dujų bent 95% burbuliukų yra ne didesnio kaip 280 μm diametro.

6. Būdas pagal bet kurį iš ankstesniųjų punktų, b e s i s k i r i a n t i s tuo, kad bent 50% dujų burbuliukų kiekio yra 25 μm ir didesnio diametro, bet ne didesnio kaip 150 μm diametro ir šių dujų bent 95% burbuliukų yra ne didesnio kaip 250 μm diametro.

7. Būdas pagal bet kurį iš ankstesniųjų punktų, b e s i s k i r i a n t i s tuo, kad dujų ir skysto sklerozanto

mišinys yra aerozolis, burbuliukų dispersija skystyje arba makroputos.

8. Būdas pagal bet kurį iš ankstesniųjų punktų, b e s i s k i r i a n t i s tuo, kad naudojamų mišinyje dujų ir skysčio santykis yra 1 gramas sklerozanto skysčio dujų tūriams nuo 6,25 iki 14,3, esant standartiniams temperatūrai ir slėgiui.

9. Būdas pagal bet kurį iš ankstesniųjų punktų, b e s i s k i r i a n t i s tuo, kad fiziologiniu požiūriu priimtinos kraujyje disperguojančios dujos apima didesnę dalį anglies dioksido ir/arba deguonies.

10. Būdas pagal 9 punktą, b e s i s k i r i a n t i s tuo, kad fiziologiniu požiūriu priimtinos kraujyje disperguojančios dujos apima bent 99% anglies dioksido.

11. Būdas pagal bet kurį iš ankstesniųjų punktų, b e s i s k i r i a n t i s tuo, kad vandeninis sklerozanto skystis yra polidocanolo arba natrio tetradecilsulfato (STS) tirpalas vandeniniame nešiklyje.

12. Būdas pagal 11 punktą, b e s i s k i r i a n t i s tuo, kad nešiklis apima druskos tirpalą.

13. Būdas pagal bet kurį iš ankstesniųjų punktų, b e s i s k i r i a n t i s tuo, kad skerspjūvio matmuo yra diametras, ir kanalų, pro kuriuos praeina dujų ir skysčio mišinys, kad būtų gautos mikroputas, diametras yra nuo 5 μm iki 25μm.

14. Būdas pagal 13 punktą, b e s i s k i r i a n t i s tuo, kad kanalų diametras yra nuo 10μm iki 20μm ir yra tinklelio arba sietelio, išdėstytų statmenai dujų/skysčio mišinio srauto krypčiai, angos.

15. Būdas pagal bet kurį iš ankstesniųjų punktų, b e s i s k i r i a n t i s tuo, kad daugybė angų viename ar daugiau elementų sudaro nuo 2% iki 65% atviro ploto.

16. Būdas pagal bet kurį iš ankstesniųjų punktų, b e s i s k i r i a n t i s tuo, kad elementai yra išdėstyti išilgai mišinio srauto krypties tarpais ir nuosekliai.

17. Būdas pagal bet kurį iš ankstesniųjų punktų, b e s i s k i r i a n t i s tuo, kad dujų ir skysčio mišinys praeina pro tuos pačius kanalus daug kartų.

18. Būdas pagal bet kurį iš ankstesniųjų punktų, b e s i s k i r i a n t i s tuo, kad dujų slėgį palaiko nuo 0,01 iki 9 bar aukštesnį nei atmosferos slėgis.

19. Būdas pagal 17 punktą, b e s i s k i r i a n t i s tuo, kad dujų slėgį palaiko nuo 0,1 iki 3 bar aukštesnį nei atmosferos slėgis.

20. Fiziologiniu požiūriu priimtinų kraujyje disperguojančių dujų, galinčių kraujyje iš esmės visiškai ištirpti arba absorbuotis, ir vandeninio sklerozanto skysčio, tinkamo naudoti kraujagyslių sklerozės terapijai, mikroputų gavimo įrenginys apimantis korpusą (1), kuriame yra slėgį palaikanti kamera (4), talpinanti vandeninį sklerozanto skystį (3); praėjimą (12) su viena ar daugiau išėjimo angų (11a, 11b), kuriuo skystis gali praeiti iš slėgį palaikančios kameros (4) į įrenginio išorę pro vieną ar daugiau angų (11a, 11b) ir mechanizmą (5), kuriuo praėjimas iš kameros į išorę gali būti atidarytas arba uždarytas taip, kad kai talpykloje yra palaikomas slėgis ir praėjimas yra atidarytas, skystis kameroje būtų stumiamas išilgai praėjimo ir per vieną ar daugiau išėjimų,
minėtas korpusas apima fiziologiniu požiūriu priimtinų dujų, kurios gali disperguoti kraujyje, slėgio palaikymo šaltinį (4), dujos kontaktuodamos su skysčiu yra veikiamos mechanizmo taip, kad gautų dujų skysčio mišinį,
minėtas praėjimas į korpuso išorę apima vieną ar daugiau elementų, turinčių nuo 0,1 iki 30 μm dydžio skerspjūvio kanalus, numatytus kaip daugybė angų minėtuose viename ar daugiau elementų, kurie yra patalpint skersai srauto ir kurie apima perforuotą lakštą ar membraną, tinklelį, sietelį arba šlaką per kurį yra praleidžiamas dujų skysčio mišinys, kad pasiektų įrenginio išorę, minėtas mišinio praleidimas pro kanalus suformuoja mikroputas, kurių tankis nuo 0,07 iki 0,19 g/ml, o pusamžis yra bent 2 minutės.

21. Įrenginys pagal 20 punktą, b e s i s k i r i a n t i s tuo, kad korpusas turi įėjimą minėtoms dujoms įleisti.

22. Įrenginys pagal 20 arba 21 punktą, b e s i s k i r i a n t i s tuo, kad papildomai prieš kanalus turi dujų skysčio sąsajos susijungimo vietą, susijungimo vieta reguliuoja pro ją praeinančių dujų ir skysčio santykį taip, kad gautų reikiamo tankio mikroputas.

23. Įrenginys pagal bet kurį iš 20 – 22 punktų, b e s i s k i r i a n t i s tuo, kad dujų ir skysčio santykis mišinyje yra reguliuojamas taip, kad mikroputų tankis būtų nuo 0,09 iki 0,16 g/ml.

24. Įrenginys pagal 22 arba 23 punktą, kuriame korpusas apima kamerą, pripildytą kraujyje disperguojančių dujų ir sklerozanto skysčio, praėjimą, apimantį įmerkiamą vamzdelį kameroje su įėjimo anga skystyje.

25. Įrenginys pagal 24 punktą, b e s i s k i r i a n t i s tuo, kad įmerkiamas vamzdelis turi išėjimo angą prie dujų skysčio sąsajos susijungimo vietos, kur dujos turi priėjimą prie praėjimo, prie praėjimo vienos ar daugiau išėjimo žiočių.

26. Įrenginys pagal 24 arba 25 punktą, kuriame praėjimas yra atidarytas arba uždarytas vožtuvu, turinčiu pavaros elementą, kuris yra nuleistas arba pakreiptas, kad atidarytų praėjimą į išorę, kuriuo minėtas skystis kyla įmerktu vamzdeliu veikiant dujų slėgiui ir sumaišomas sąsajos susijungimo vietoje su minėtomis dujomis gaunant aerozolį, burbuliukų dispersiją skystyje arba makroputas.

27. Įrenginys pagal bet kurį iš 20 - 26 punktų, kuriame vienas ar daugiau elementų, turinčių nuo 0,1 iki 30 μm skerspjūvio kanalus, yra įtaisyti kameros viduje praėjime prie vožtuvo taip, kad dujų skysčio mišinys praeitų pro kanalus bei būtų veikiamas, kad gautų minėtas mikroputas.

28. Įrenginys pagal bet kurį iš 20 – 26 punktų, kuriame vienas ar daugiau elementų, turinčių nuo 0,1 iki 30 μm skerspjūvio kanalus, yra įtaisyti pasroviui ant vožtuvo pusės taip, kad dujų skysčio mišinys praeitų pro kanalus ir būtų veikiamas, kad gautų mikroputas.

29. Įrenginys pagal 28 punktą, kuriame vienas ar daugiau elementų yra išdėstyti ant vožtuvo

sumontuotame dangtelyje prieš srovę dujų ir skysčio sąsajai, dangtelis turi išėjimo purkštuką.

30. Įrenginys pagal 27 punktą, kuriame vienas ar daugiau elementų yra išdėstyti viduje korpuso bei sumontuoti tarp dujų skysčio sąsajos ir vožtuvo.

31. Įrenginys pagal bet kurį iš 24 – 26 punktų, b e s i s k i r i a n t i s tuo, kad dujų skysčio sąsajos susijungimo vieta apima įmerktame vamzdelyje virš naudojamo skysčio paviršiaus esančias skyles.

32. Įrenginys pagal bet kurį iš 24 - 26 arba 31 punktų, b e s i s k i r i a n t i s tuo, kad kameroje slėgis yra palaikomas nuo 0,01 iki 9 bar aukštesnis nei atmosferos slėgis.

33. Įrenginys pagal bet kurį iš 24 – 26 arba 31 - 32 punktų, b e s i s k i r i a n t i s tuo, kad vandeninis sklerozanto skystis yra patalpintas antroje lanksčioje dujas ir skystį hermetizuojančioje slėgį palaikančioje kameroje, antroji kamera hermetiškai uždaryta aplink įmerktą vamzdelį.

34. Įrenginys pagal 33 punktą, b e s i s k i r i a n t i s tuo, kad įmerktas vamzdelis turi vienkanalį vožtuvą, išdėstytą viduje antrosios lanksčiosios kameros tarp dujų skysčio sąsajos susijungimo vietos ir įmerkto vamzdelio angos, kuris, kai praėjimas į įrenginio išorę yra uždarytas, taip pat lieka uždarytas taip, kad atskirtų skystį nuo fiziologiškai priimtinų kraujyje disperguojančių dujų, esančių aplink jį kameroje, o atsidarius praėjimui į išorę, vienkanalis vožtuvas taip pat atsidaro ir leidžia skystį kilti įmerktu vamzdeliu link dujų skysčio susijungimo vietos, kur yra gaunamas aerozolis, burbuliukų dispersija skystyje arba makroputos, kurios praeina pro kanalus ir paverčiamos mikroputomis.

35. Įrenginys pagal bet kurį iš 20 - 34 punktų, b e s i s k i r i a n t i s tuo, kad apima eilę elementų, apibudinančių minėtus kanalus, išdėstytų lygiagrečiai su savo pagrindiniais praėjimui statmenais paviršiais.

36. Įrenginys, skirtas mikroputoms tiekti į švirkštą pagal bet kurį iš 20 - 35 punktų, b e s i s k i r i a n t i s tuo, kad apima įėjimo vamzdį, skirtą mikroputų gavimo įrenginio išėjimui sujungti mikroputas hermetizuojančiu būdu, vamzdis prijungtas prie ir eina per daugiakanalį vožtuvą (36), kad nukreiptų vamzdžiu perduodamas mikroputas, vožtuvas turi įtaisą, galintį nukreipti mikroputas arba per pirmąjį ir antrąjį išėjimo vamzdžius arba uždaryti įėjimo vamzdį, švirkšto Luer išėjimas patalpintas viename iš pirmojo ir antrojo išėjimo vamzdžių.

37. Įrenginys pagal 36 punktą, papildomai turi vieną arba daugiau elementų, skirtų sujungti mikroputų gavimo įrenginį kitaip nei jo išėjimo purkštuku jo saugiam laikymui.

38. Įrenginys pagal 37 punktą, papildomai turi bazinį elementą iš esmės stabiliam mikroputų gavimo įrenginio sumontavimui šalia daugiakanalio vožtuvo, minėtas įėjimas gali būti pritvirtintas prie mikroputų gavimo įrenginio išėjimo vamzdžio.

39. Įrenginys pagal 38 punktą, papildomai turi aktyvinimo elementą, kuris dirba, kad viduje mikroputų gavimo įrenginio paveiktų praėjimą, kad būtų atidarytas į įėjimo vamzdį.

(51) **Int.Cl.[7]: A61K 9/20**
A61K 47/36
A61K 47/48
A61K 31/445
A61K 31/505
(11) **1169024**
(13) T
(96) 00918833.5
(96) 2000 03 24
(97) 2002 01 09
(97) 2005 12 21
(86) PCT/EP2000/002620
(86) 2000 03 24
(87) WO 2000/059477
(87) 2000 10 12
(30) 99201018, 1999 03 31, EP
(72) VANDECRUYS, Roger, Petrus, Gerebern, BE
JANS, Eugene, Marie, Jozef, BE
(73) JANSSEN PHARMACEUTICA N.V., 2340 Beerse, BE
(74) Liudmila GERASIMOVIČ, 9, IĮ “Liudmila Gerasimovič, Patentinis patikėtinis”, Vingrių g. 13-42, LT-01141 Vilnius, LT
(54) Iš anksto gelizuotas (peptizuotas) krakmolas kontroliuojamo atpalaidavimo kompozicijoje
Apibrėžties punktai: 25, brėžiniai: 0
(57) 1. Iš anksto gelizuoto (peptizuoto) krakmolo panaudojimas hidrofilinėje kontroliuojamo atpalaidavimo kompozicijoje, turinčioje vieną arba kelis veikliuosius ingredientus ir vieną arba kelis klampius hidrofilinius polimerus, galinčius veikti prieš atpalaidavimo terpės joninės jėgos silpninimo efektą, vykstant minėto(ų) veikliojo ingrediento(-ų) kontroliuojamam atpalaidavimui iš kompozicijos.

2. Iš anksto gelizuoto (peptizuoto) krakmolo panaudojimas hidrofilinėje kontroliuojamo atpalaidavimo kompozicijoje, turinčioje vieną arba kelis veikliuosius ingredientus ir vieną arba kelis klampius hidrofilinius polimerus, minėto veikliojo ingrediento(-ų) iš kompozicijos kontroliuojamo atpalaidavimo palaikymui atpalaidavimo terpėje su kintama jonine jėga.

3. Iš anksto gelizuoto (peptizuoto) krakmolo panaudojimas pagal 1 arba 2 punktą, kur atpalaidavimo terpės joninė jėga yra intervale iki 0,4.

4. Iš anksto gelizuoto (peptizuoto) krakmolo panaudojimas pagal 1 arba 2 punktą, kur atpalaidavimo terpės joninė jėga yra tokia pati, kokia sutinkama skrandžio ir žarnų trakte tiek nevalgius, tiek ir pavalgius.

5. Iš anksto gelizuoto (peptizuoto) krakmolo panaudojimas pagal 1 arba 2 punktą, kur atpalaidavimo terpės joninė jėga yra intervale maždaug nuo 0,01 iki maždaug 0,2.

6. Iš anksto gelizuoto (peptizuoto) krakmolo panaudojimas pagal 1 arba 2 punktą, kur atpalaidavimo terpė yra skrandžio ir žarnų traktas nevalgymo sąlygomis arba pavalgius.

7. Iš anksto gelizuoto (peptizuoto) krakmolo panaudojimas hidrofilinėje kontroliuojamo atpalaidavimo kompozicijoje, turinčioje vieną arba kelis veikliuosius ingredientus ir vieną arba kelis klampius hidrofilinius polimerus, kad sutrukdytų minėto veikliojo ingrediento(-ų) dozės paleidimui iš

kompozicijos išilgai skrandžio ir žarnų trakto tiek nevalgymo sąlygomis, tiek ir pavalgius.

8. Iš anksto gelizuoto (peptizuoto) krakmolo panaudojimas pagal bet kurį iš ankstesnių punktų, kur hidrofilinė kontroliuojamo atpalaidavimo kompozicija papildomai turi farmaciniu požiūriu priimtinų receptūrinių agentų.

9. Iš anksto gelizuoto (peptizuoto) krakmolo panaudojimas pagal bet kurį iš ankstesnių punktų, kur hidrofilinės kontroliuojamo atpalaidavimo kompozicijos sudėtis yra tokia:
veiklusis ingredientas(-ai) 0,01-50% (m/m)
klampus hidrofilinis polimeras(-ai) 0,01-80% (m/m)
iš anksto gelizuotas krakmolas 0,01 -< 80% (m/m)
farmaciniu požiūriu priimtini receptūriniai agentai, iki 100% (m/m)

10. Iš anksto gelizuoto (peptizuoto) krakmolo panaudojimas pagal bet kurį iš ankstesnių punktų, kur iš anksto gelizuoto (peptizuoto) krakmolo masės dalis hidrofilinėje kontroliuojamo atpalaidavimo kompozicijoje yra intervale nuo maždaug 0,01 % iki mažiau 80 % (m/m).

11. Iš anksto gelizuoto (peptizuoto) krakmolo panaudojimas pagal 10 punktą, kur iš anksto gelizuoto (peptizuoto) krakmolo masės dalis hidrofilinėje kontroliuojamo atpalaidavimo kompozicijoje yra intervale nuo maždaug 0,01 % iki maždaug 15 %.

12. Iš anksto gelizuoto (peptizuoto) krakmolo panaudojimas pagal 11 punktą, kur iš anksto gelizuoto (peptizuoto) krakmolo masės dalis hidrofilinėje kontroliuojamo atpalaidavimo kompozicijoje yra intervale nuo maždaug 0,01 % iki maždaug 5 %.

13. Iš anksto gelizuoto (peptizuoto) krakmolo panaudojimas pagal 12 punktą, kur iš anksto gelizuoto (peptizuoto) krakmolo masės dalis hidrofilinėje kontroliuojamo atpalaidavimo kompozicijoje yra maždaug 5 %.

14. Iš anksto gelizuoto (peptizuoto) krakmolo panaudojimas pagal bet kurį iš ankstesnių punktų, kur vieno arba kelių klampių hidrofilinių polimerų klampumas yra nuo 150 iki 100,000 mPa.s (2% vandeninio tirpalo tariamas klampumas 20 °C temperatūroje).

15. Iš anksto gelizuoto (peptizuoto) krakmolo panaudojimas pagal bet kurį iš ankstesnių punktų, kur vieno arba kelių klampių hidrofilinių polimerų masės dalis yra intervale nuo maždaug 0,01 iki maždaug 80 %.

16. Iš anksto gelizuoto (peptizuoto) krakmolo panaudojimas pagal bet kurį iš ankstesnių punktų, kur vienas arba keli klampūs hidrofiliniai polimerai yra hidroksipropilceliuliozė.

17. Iš anksto gelizuoto (peptizuoto) krakmolo panaudojimas pagal 16 punktą, kur vienas arba keli klampūs hidrofiliniai polimerai dar gali būti hidroksipropilmetilceluliozė ir kur hidroksipropilceliuliozės masės dalis yra intervale tarp maždaug 25% ir maždaug 62 %, ir hidroksipropilmetilceliuliozės masės procentai yra intervale nuo 0 iki maždaug 16 %.

18. Iš anksto gelizuoto (peptizuoto) krakmolo panaudojimas pagal bet kurį iš 1-15 punktų, kur vienas arba keli klampūs hidrofiliniai polimerai yra hidroksipropilmetilceliuliozė.

19. Iš anksto gelizuoto (peptizuoto) krakmolo panaudojimas pagal bet kurį vieną iš ankstesnių punktų, kur vienas arba keli klampūs hidrofiliniai polimerai yra hidroksipropilceliuliozė ir hidroksipropilmetilceliuliozė.

20. Iš anksto gelizuoto (peptizuoto) krakmolo panaudojimas pagal 19 punktą, kur hidroksipropilceliuliozės ir hidroksipropilmetilceliuliozės santykis yra intervale nuo 1:5 iki 5:1.

21. Iš anksto gelizuoto (peptizuoto) krakmolo panaudojimas pagal 20 punktą, kur hidroksipropilceliuliozės ir hidroksipropilmetilceliuliozės santykis yra intervale nuo 1:1 iki 5:1.

22. Iš anksto gelizuoto (peptizuoto) krakmolo panaudojimas pagal 21 punktą, kur hidroksipropilceliuliozės ir hidroksipropilmetilceliuliozės santykis yra intervale nuo 3:1 iki 5:1.

23. Iš anksto gelizuoto (peptizuoto) krakmolo panaudojimas pagal bet kurį vieną iš ankstesnių punktų, kur kompozicija papildomai turi vandenyje tirpaus polimero kaip tirpumo greičio pagerintojo.

24. Iš anksto gelizuoto (peptizuoto) krakmolo panaudojimas pagal bet kurį vieną iš ankstesnių punktų, kur kompozicija turi hidroksipropilo β-ciklodekstrino.

25. Iš anksto gelizuoto (peptizuoto) krakmolo panaudojimas pagal bet kurį vieną iš ankstesnių punktų, kur veiklusis ingredientas yra 9-hidroksirisperidonas.

(51) **Int.Cl.[7]: A61K 9/48**
A61K 9/66
(96) 00919874.8
(96) 2000 03 29
(11) **1173153**
(13) T
(97) 2002 01 23
(97) 2005 11 30
(86) PCT/US2000/008426
(86) 2000 03 29
(87) WO 2000/059482
(87) 2000 10 12
(30) 9907715, 1999 04 01, GB
(72) PERRY, Elizabeth A., GB
CHANDLER, Susan, GB
FERDINANDO, Josephine Joan Christine, GB
DE NIJS, Henrik, NL
(73) R.P. SCHERER CORPORATION, Basking Ridge, New Jersey 07920, US
(74) Marius JAKULIS - JASON, 3, AAA Baltic Service Company, Jasinskio g. 16B, Biurų centras Victoria, LT-01112 Vilnius, LT

(54) Peroralinė farmacinė kompozicija, turinti ilgos grandinės trigliceridus ir lipofilines paviršinio aktyvumo medžiagas
Apibrėžties punktai: 13, brėžiniai: 0

(57) 1. Skysta farmacinė kompozicija, turinti vaistą, ištirpintą skystame užpilde, minėtas užpildas apima:
a) ilgos grandinės riebalų rūgšties gliceridą; ir
b) lipofilinę paviršinio aktyvumo medžiagą, turinčią mažiau negu 10 HLB;
b e s i s k i r i a n t i tuo, kad vaistas yra testosterono undekanoatas, minėtas skystas užpildas turi mažiau negu 1 masės % laisvų riebalų rūgščių, ir minėtas ilgos grandinės riebalų rūgšties gliceridas yra riebalų rūgšties, turinčios 14-22 anglies atomus, trigliceridas.

2. Skysta farmacinė kompozicija pagal 1 punktą, kur trigliceridas skystame užpilde sudaro nuo 15 iki 70 masės % ir kur lipofilinė paviršinio aktyvumo medžiaga skystame užpilde sudaro nuo 30 iki 60 masės %.

3. Skysta farmacinė kompozicija pagal 1 arba 2 punktą, kur trigliceridas yra parinktas iš grupės, susidedančios iš žemės riešutų aliejaus, sojos pupelių aliejaus, ricinos aliejus, kukurūzų aliejaus, saulėgrąžų aliejaus, alyvuogių aliejaus, abrikosų aliejaus, sezamo aliejaus ir jų derinių.

4. Skysta farmacinė kompozicija pagal 1, 2 arba 3 punktą, kur lipofilinė paviršinio aktyvumo medžiaga yra parinkta iš grupės, susidedančios iš: riebalų rūgščių mono- ir digliceridų; riebalų rūgščių mono- ir digliceridų acto, gintaro, pieno ir vynuogių rūgščių esterių; hidrinto ricinos aliejaus etoksilato; etoksilato rūgšties ir esterio; riebalų rūgščių sorbitano esterių; neprisotintų poliglikolintų gliceridų; alkoholio etoksilatų; ir polioksietileno-propileno kopolimerų ir blokinių kopolimerų bei jų derinių.

5. Skysta farmacinė kompozicija pagal 4 punktą, kur lipofilinė paviršinio aktyvumo medžiaga yra riebalų rūgšties propilenglikolio monoesteris.

6. Skysta farmacinė kompozicija pagal 4 punktą, kur lipofilinė paviršinio aktyvumo medžiaga yra lauroglikolis.

7. Skysta farmacinė kompozicija pagal bet kurį ankstesnį punktą, dar apimanti hidrofilinę paviršinio aktyvumo medžiagą.

8. Skysta farmacinė kompozicija pagal 7 punktą, kur hidrofilinė paviršinio aktyvumo medžiaga yra parinkta iš grupės, susidedančios iš fosfolipidų, polioksietileno sorbitano riebalų rūgščių darinių, riebalų rūgščių etoksilatų, hidrinto ricinos aliejaus etoksilato, alkoholių etoksilatų, polioksietileno-polioksipropileno kopolimerų ir blokinių kopolimerų, alkilfenolinių paviršinio aktyvumo medžiagų ir poliglikolintų vidutinės grandinės trigliceridų ir jų derinių.

9. Skysta farmacinė kompozicija pagal bet kurį ankstesnį punktą, dar apimanti etanolį.

10. Skysta farmacinė kompozicija pagal 9 punktą, kuri turi mažiau negu 15 masės % etanolio.

11. Skysta farmacinė kompozicija, skirta peroraliniam įvedimui, turinti testerono undekanoato, ištirpinto skystame užpilde, minėtas skystas užpildas apima arba susideda iš:
a) ilgos grandinės riebalų rūgšties, turinčios 14-22 anglies atomus, trigliceridо;
b) lauroglikolio.

12. Minkšta gelio kapsulė, turinti skystą farmacinę kompoziciją pagal bet kurį ankstesnį punktą.

13. Kieta gelio kapsulė, turinti skystą farmacinę kompoziciją pagal bet kurį vieną 1-11 punktą.

---

(51) **Int.Cl.[7]: A61K 31/31** *(11)* **1368023**
A61P 13/10 *(13)* T
A61K 9/70
(96) 02708327.8
(96) 2002 02 18
(97) 2003 12 10
(97) 2005 12 28
(86) PCT/EP2002/001699
(86) 2002 02 18
(87) WO 2002/066031
(87) 2002 08 29
(30) 10107828, 2001 02 16, DE
20115429 U, 2001 09 18, DE
10162704, 2001 12 19, DE
(72) BARTHOLOMÄUS, Johannes, DE
CHRISTOPH, Thomas, DE
(73) Grünenthal GmbH, 52078 Aachen, DE
(74) Liudmila GERASIMOVIČ, 9, Į "Liudmila Gerasimovič, Patentinis patikėtinis", Vingrių g. 13-42, LT-01141 Vilnius, LT
(54) Buprenorfino panaudojimas šlapimo nelaikymo gydymui
Apibrėžties punktai: 16, brėžiniai: 0

(57) 1. Buprenorfino, taip pat jo racematų, enantiomerų ir diastereomerų formoje, ypatingai jo enantiomerų arba diastereomerų mišinių formoje arba atskiro enantiomero arba diastereomero formoje; jų bazių ir/arba fiziologiniu požiūriu priimtinų rūgščių druskų panaudojimas gaminant vaistą, skirtą padidinto potraukio šlapintis, padidinto šlapinimosi dažnumo ir/arba šlapimo nelaikymo, būtent nelaikymo esant skubiam poreikiui šlapintis arba "perdaug aktyvios pūslės", gydymui.

2. Panaudojimas pagal 1 punktą, b e s i s k i r i a n t i s tuo, kad gydymas vykdomas buprenorfino doze žemiau skausmo gydymo įprastinės dozės apatinės ribos.

3. Panaudojimas pagal 1 punktą, b e s i s k i r i a n t i s tuo, kad gydymas vykdomas buprenorfino kiekiu <300 μg arba <4,3 μg/kg kūno masės, geriausiai tarp 300 μg ir 1 μg arba 4,3 μg/kg ir 0,014 μg/kg kūno masės, ypatingai tarp 250 μg ir 5 μg arba 3,6 μg/kg ir 0,07 μg/kg, visų geriausiai tarp 200 μg ir 10 μg arba 2,6 μg/kg ir 0,14 μg/kg.

4. Panaudojimas pagal 3 punktą, b e s i s k i r i a n t i s tuo, kad buprenorfino kiekis yra individualios dozės didžiausias arba mažiausias kiekis ir/arba dienos dozės didžiausias arba mažiausias kiekis.

5. Panaudojimas pagal vieną iš 1-4 punktų, b e s i s k i r i a n t i s tuo, kad vaistas pasižymi sulėtintu atpalaidavimu ir, geriausiai, yra sulėtinto atpalaidavimo kompozicijos formoje.

6. Panaudojimas pagal 5 punktą, b e s i s k i r i a n t i s tuo, kad vaistas yra sulėtinto atpalaidavimo dalelių arba implanto formoje, ypatingai sintetinės medžiagos implanto arba dalelės, sintetinei medžiagai geriau esant pasirinktai iš polilaktido, poliglikolido arba polilaktido/poliglikolido kopolimero.

7. Panaudojimas pagal 5 punktą, b e s i s k i r i a n t i s tuo, kad pagamintas vaistas yra buprenorfino pateikimo ant odos transderminė terapinė sistema lopinėlio formos.

8. Panaudojimas pagal 7 punktą, b e s i s k i r i a n t i s tuo, kad transderminė terapinė sistema turi pagalbinį sluoksnį, kuris yra praleidžiantis veikliąsias medžiagas, lipnų rezervuaro sluoksnį ir perlipinamą apsauginį sluoksnį.

9. Panaudojimas pagal 8 punktą, b e s i s k i r i a n t i s tuo, kad rezervuaro sluoksnis turi 20-90 masės % polimero medžiagos, 0,1-30 masės % plastifikatoriaus, 0,1-20 masės % buprenorfino, taip pat jo racematų, enantiomerų arba diastereomerų formoje, ypatingai jo enantiomerų arba diastereomerų mišinių formoje, arba atskiro enantiomero arba diastereomero formoje; jų bazių ir/arba fiziologiniu požiūriu priimtinų rūgščių druskų, geriausiai buprenorfino bazės formoje, ir 0,1-30 masės % buprenorfino tirpiklio, buprenorfino tirpikliui rezervuaro sluoksnyje, kuris lieka sistemoje, optimaliai, esant junginiu su mažiausiai viena rūgšties grupe.

10. Panaudojimas pagal vieną iš 1-9 punktą, b e s i s k i r i a n t i s tuo, kad vaistas pasižymi buprenorfino atpalaidavimo greičiu nuo 1 μg/val. iki 40 μg/val., geriau nuo 2 μg/val. iki 35 μg/val., ypatingai nuo 5 μg/val. iki 20 μg/val., optimaliai nuo 5 μg/val. iki 10 μg/val.

11. Panaudojimas pagal vieną iš 7-9 punktų, b e s i s k i r i a n t i s tuo, kad transderminė terapinė sistema pasižymi pirmos eilės buprenorfino atpalaidavimo greičiu 72 val. dozavimo laikotarpiu taip, kad yra pasiekiama maksimali plazmos koncentracija nuo 20 pg/ml iki 1,052 pg/ml, ir tuo, kad gydymo metu transderminė terapinė sistema paliekama ant paciento odos papildomam mažiausiai 2 dienų dozavimo laikotarpiui, per kurį transderminė terapinė sistema pasižymi nulinės eilės buprenorfino atpalaidavimo kinetika taip, kad pacientas patiria analgeziją papildomu dozavimo laikotarpiu dar mažiausiai dvi dienas.

12. Panaudojimas pagal 11 punktą, b e s i s k i r i a n t i s tuo, kad per papildomą mažiausiai dviejų dienų dozavimo laikotarpį vidutinis santykinis atpalaidavimo greitis yra palaikomas nuo 0,3 μg/val. iki 21 μg/val., geriau nuo 0,3 μg/val. iki 9 μg/val., arba nuo 13 μg/val. iki 21 μg/val., ypatingai nuo 0,3 μg/val. iki 0,6 μg/val., nuo 0,7 μg/val. iki 1 μg/val., nuo 2 μg/val. iki 4 μg/val., nuo 4 μg/val. iki 7 μg/val. arba nuo 5 μg/val. iki 9 μg/val.

13. Panaudojimas pagal vieną iš 11arba 12 punktų, b e s i s k i r i a n t i s tuo, kad transderminė terapinė sistema dozavimo laikotarpiu 72 val. pasižymi pirmos eilės buprenorfino atpalaidavimo greičiu taip, kad po apytikriai 72 val. šios transderminės terapinės sistemos naudojimo yra pasiekiama vidutinė plazmos koncentracija nuo 20 pg/ml iki 1,052 pg/ml, geriau nuo 85 pg/ml iki 263 pg/ml, ypatingai nuo 20 pg/ml iki 60 pg/ml, nuo 42 pg/ml iki 132 pg/ml, nuo 169 pg/ml iki 526 pg/ml, nuo 254 pg/ml iki 789 pg/ml arba nuo 339 pg/ml iki 1,052 pg/ml.

14. Panaudojimas pagal vieną iš 11-13 punktų, b e s i s k i r i a n t i s tuo, kad transderminė terapinė sistema yra paliekama ant paciento odos mažiausiai 5 dienoms.

15. Panaudojimas pagal vieną iš 1-14 punktų, b e s i s k i r i a n t i s tuo, kad vaistas be buprenorfino dar turi morfino antagonistą, ypatingai naloksoną, naltreksoną ir/arba levalorfaną.

16. Panaudojimas pagal vieną iš 1-15 punktų, b e s i s k i r i a n t i s tuo, kad vaistas buprenorfiną turi laisvos bazės, hidrochlorido, stearato, citrato arba laktato formoje, ypatingai laisvos bazės arba hidrochlorido formoje.

(51) **Int.Cl.[7]: A61K 31/40**
C07D209/58
C07D491/04
C07D491/048
A61K 31/00
A61K 51/04
A61P 25/28
(11) **0949920**
(13) T
(96) 98933230.9
(96) 1998 07 09
(97) 1999 10 20
(97) 2005 12 07
(86) PCT/US1998/014063
(86) 1998 07 09
(87) WO 1999/002154
(87) 1999 01 21
(30) 52087 P, 1997 07 09, US
(72) GREIG, Nigel, H., US
YU, Qian-Sheng, US
BROSSI, Arnold, US
SONCRANT, Timothy, T., US
HAUSMAN, Marvin, US
(73) Axonyx, New York, NY 10021, US
NATIONAL INSTITUTES OF HEALTH, Rockville, MD 20852, US
(74) Marius JAKULIS - JASON, 3, AAA Baltic Service Company, Jasinskio g. 16B, Biurų centras Victoria, LT-01112 Vilnius, LT
(54) Labai selektyvūs butirilcholinesterazės inhibitoriai, skirti Alzheimerio ligos ir demencijos gydymui ir diagnozei
Apibrėžties punktai: 10, brėžiniai: 5
(57) 1. Butirilcholinesterazės inhibitoriaus panaudojimas gamybai vaisto, skirto panaudoti kognityvinio pablogėjimo, susijusio su amžiumi arba Alzheimerio liga, prevencijai arba gydymui, kuris apima gydymą paciento, turinčio rizikos faktorių arba turinčio minėtąjį kognityvinį pablogėjimą, efektyviu kiekiu butirilcholinesterazės inhibitoriaus, kai minėtasis butirilcholinesterazės inhibitorius yra parinktas iš grupės, susidedančios iš N^8-benzilnorcimserino, N^8-norcimserino, N^1,N^8-bisnorcimserino, N^1,N^8-bisbenzilnorcimserino, ir jų farmaciniu požiūriu priimtinų druskų.

2. Panaudojimas pagal 1 punktą, kuriame minėtasis butirilcholinesterazės inhibitorius yra parinktas iš grupės, susidedančios iš N^1,N^8-bisbenzilnorcimserino ir jo farmaciniu požiūriu priimtinų druskų.

3. Panaudojimas pagal 1 punktą, kuriame minėtasis butirilcholinesterazės inhibitorius yra parinktas iš grupės, susidedančios iš N^1,N^8-bisnorcimserino ir jo farmaciniu požiūriu priimtinų druskų.

4. Junginys, turintis N^8-benzilnorcimserino arba jo farmaciniu požiūriu priimtinos druskos formulę.

5. Junginys, turintis N^8-norcimserino arba jo farmaciniu požiūriu priimtinos druskos formulę.

6. Junginys, turintis N^1,N^8-bisnorcimserino arba jo farmaciniu požiūriu priimtinos druskos formulę.

7. Junginys, turintis N^1,N^8-bisbenzilnorcimserino arba jo farmaciniu požiūriu priimtinos druskos formulę.

8. Farmacinė kompozicija, apimanti junginį pagal bet kurį iš 4-7 punktų.

9. Butirilcholinesterazės inhibitoriaus panaudojimas gamybai vaisto, skirto panaudoti sekrecijos sumažinimo ir beta amiloido baltymo pirmtako sintezės iš ląstelių linijų arba neuroninės kilmės audinių būde, kai būdas apima skyrimą minėtoms ląstelių linijoms arba neuroninės kilmės audiniams efektyvaus kiekio butirilcholinesterazės inhibitoriaus, kai minėtasis butirilcholinesterazės inhibitorius yra parinktas iš grupės, susidedančios iš N^8-benzilnorcimserino, N^8-norcimserino, N^1,N^8-bisnorcimserino, N^1,N^8-bisbenzilnorcimserino, ir jų farmaciniu požiūriu priimtinų druskų.

10. Panaudojimas pagal 9 punktą, kuriame minėtasis butirilcholinesterazės inhibitorius yra parinktas iš grupės, susidedančios iš N^1,N^8-bisnorcimserino ir jo farmaciniu požiūriu priimtinų druskų.

(51) **Int.Cl.^{7}: A61K 31/437**
A61P 35/00
A61K 31/519
(11) **1385512**
(13) T
(96) 02732841.8
(96) 2002 04 26
(97) 2004 02 04
(97) 2005 12 28
(86) PCT/FR2002/001449
(86) 2002 04 26
(87) WO 2002/087574
(87) 2002 11 07
(30) 0105843, 2001 04 27, FR
(72) BOURRIE, Bernard, FR
CASELLAS, Pierre, FR
DEROCQ, Jean-Marie, FR
(73) Sanofi-Aventis, 75013 Paris, FR
(74) Reda ŽABOLIENĖ, 7, Advokatės Redos Žabolienės kontora METIDA, Gedimino pr. 45-6, LT-01109 Vilnius, LT
(54) Piridoindolono darinių panaudojimas priešvėžinių vaistų gamybai
Apibrėžties punktai: 4, brėžiniai: 0

(57) 1. Junginio, kurio formulė:

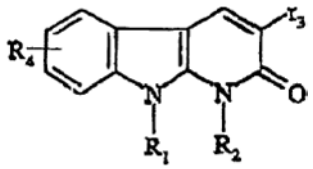

(I)

kurioje:
- R_1 reiškia vandenilio atomą arba metilo arba etilo grupę;
- R_2 reiškia metilo arba etilo grupę; arba
- R_1 ir R_2 kartu sudaro $(CH_2)_3$ grupę;
- r_3 reiškia arba fenilo grupę, pasirinktinai pakeistą halogeno atomu arba metilo arba metoksi grupe, arba tienilo grupę;
- R_4 reiškia vandenilio arba chloro atomą arba metilo arba metoksi grupę;
panaudojimas gamybai vaistinių produktų, kurie yra tinkami naudoti kaip priešvėžiniai agentai.

2. Junginio, kurio formulė:

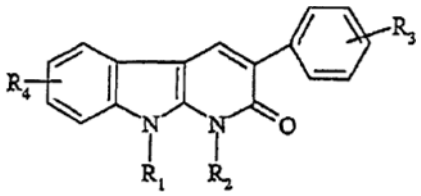

(Ia)

kurioje:
- R_1 reiškia vandenilio atomą arba metilo arba etilo grupę;
- R_2 reiškia metilo arba etilo grupę; arba
- R_1 ir R_2 kartu sudaro $(CH_2)_3$ grupę;
- R_3 reiškia vandenilio arba halogeno atomą arba metilo arba metoksi grupę;
- R_4 reiškia vandenilio arba chloro atomą arba metilo arba metoksi grupę;
panaudojimas pagal 1 punktą.

3. Junginio, kurio formulė:

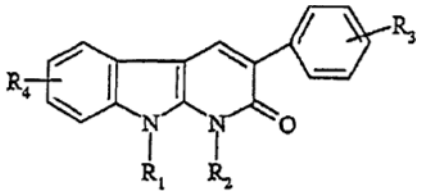

(Ia)

kurioje:
- R_1 reiškia vandenilio atomą arba metilo arba etilo grupę;
- R_2 reiškia metilo arba etilo grupę;
- R_3 reiškia vandenilio arba halogeno atomą arba metilo arba metoksi grupę;
- R_4 reiškia vandenilio arba chloro atomą arba metilo arba metoksi grupę;
panaudojimas pagal 1 punktą arba 2 punktą.

4. Vieno iš junginių, nurodytų žemiau:
- 6-chlor-1,9-dimetil-3-fenil-1,9-dihidro-2H-pirido[2,3-b]indol-2-ono;
- 3-(4-metoksifenil)-1,9-dimetil-1,9-dihidro-2H-pirido[2,3-b]indol-2-ono;

- 1,6,9-trimetil-3-(3-tienil)-1,9-dihidro-2H-pirido[2,3-b]indol-2-ono;
- 1,6,9-trimetil-3-fenil-1,9-dihidro-2H-pirido[2,3-b] indol-2-ono;
- 1,6-dimetil-3-fenil-1,9-dihidro-2H-pirido[2,3-b] indol-2-ono;
panaudojimas gamybai vaistinių produktų, kurie yra tinkami panaudoti kaip priešvėžiniai agentai.

---

(51) **Int.Cl.[7]: A61K 31/48**
A61P 25/00
A61P 25/14
(11) **1066038**
(13) T
(96) 99914882.8
(96) 1999 03 24
(97) 2001 01 10
(97) 2005 12 21
(86) PCT/US1999/004269
(86) 1999 03 24
(87) WO 1999/048484
(87) 1999 09 30
(30) 79639 P, 1998 03 27, US
(72) SCHUELER, Peter, DE
(73) Pharmacia & Upjohn Company LLC, Kalamazoo, MI 49001, US
(74) Marius JAKULIS - JASON, 3, AAA Baltic Service Company, Jasinskio g. 16B, Biurų centras Victoria, LT-01112 Vilnius, LT
(54) Kabergolino panaudojimas dirglių kojų sindromo gydyme
Apibrėžties punktai: 6, brėžiniai: 0
(57) 1. Kabergolino arba jo farmaciniu požiūriu priimtinos druskos panaudojimas gamybai vaisto, skirto gydymui paciento, kenčiančio nuo dirglių kojų sindromo.

2. Panaudojimas pagal 1 punktą, kuriame kabergolino skiriamas kiekis yra iki 10 mg/dienai.

3. Panaudojimas pagal 2 punktą, kuriame kiekis yra iki 2 mg/dienai.

4. Panaudojimas pagal 3 punktą, kuriame kiekis yra nuo 1 iki 2 mg/dienai.

5. Panaudojimas pagal bet kurį iš ankstesnių punktų, kuriame kabergoliną reikia skirti derinyje su levodopa.

6. Panaudojimas pagal bet kurį iš 1-4 punktų, kuriame pacientas anksčiau buvo gydytas arba tuo metu yra gydomas levodopa.

---

(51) **Int.Cl.[7]: A61K 38/15**
A61K 9/19
A61P 35/00
(11) **1330258**
(13) T
(96) 01978654.0
(96) 2001 10 31
(97) 2003 07 30
(97) 2005 12 28
(86) PCT/GB2001/004821
(86) 2001 10 31
(87) WO 2002/036145
(87) 2002 05 10
(30) 244471 P, 2000 10 31, US
246229 P, 2000 11 06, US
348449 P, 2001 10 19, US
(72) FAIRCLOTH, Glynn Thomas, PharmaMar USA, Inc., US
NUYEN, Bastian, Cancer Inst./Slotervaart Hospit., NL
WEITMAN, Steve, Institute for Drug Development, US
(73) Pharma Mar, S.A., 28760 Madrid, ES
(74) Marius JAKULIS - JASON, 3, AAA Baltic Service Company, Jasinskio g. 16B, Biurų centras Victoria, LT-01112 Vilnius, LT
(54) Kahalalido F kompozicija
Apibrėžties punktai: 10, brėžiniai: 0
(57) 1. Kahalalido F kompozicija, apimanti kahalalido F, nejoninės paviršinio aktyvumo medžiagos, organinės rūgšties ir užpildo liofilizuotą mišinį.

2. Rinkinys, apimantis kompoziciją pagal 1 punktą, kartu su atstatymo tirpalu, sudarytu iš emulguojančio soliubilizatoriaus, alkanolio ir vandens mišinio.

3. Atstatytas tirpalas, pagamintas iš kompozicijos pagal 1 punktą arba rinkinio pagal 2 punktą.

4. Atstatytas tirpalas pagal 3 punktą, kai atstatymui naudoja atstatymo tirpalą, sudarytą iš emulguojančio soliubilizatoriaus, alkanolio ir vandens mišinio.

5. Praskiestas atstatytas tirpalas, apimantis atstatytą tirpalą pagal 3 arba 4 punktą, kuris praskiedžiamas 0,9 % fiziologiniu tirpalu iki koncentracijos, tinkančios kahalalido F infuzijai.

6. Praskiesto atstatyto tirpalo pagal 5 punktą panaudojimas gamybai vaisto, skirto vėžio gydymui.

7. Kompozicijos pagal 1 punktą, rinkinio pagal 2 punktą arba tirpalo pagal 3 punktą panaudojimas gamybai vaisto, naudojamo prieš prostatos vėžį, krūties vėžį, gaubtinės žarnos vėžį, stambiųjų ląstelių plaučių vėžį, kiaušidžių vėžį, neuroblastomos gydymui, arba prieš dediferencijuotas arba mezenchimos chondrosarkomas arba osteosarkomas.

8. Panaudojimas pagal 6 arba 7 punktą, kuriame kahalalidą F reikia skirti leidžiant apie 1 valandą 5 dienas iš eilės kas 3 savaitės.

9. Panaudojimas pagal 6, 7 arba 8 punktą, kur kahalalidas F skiriamas derinyje su kitu vaistu.

10. Panaudojimas pagal bet kurį iš 6-9 punktų, kur kahalalidas F skiriamas nejautriems pacientams.

---

(51) **Int.Cl.[7]: A61K 39/395**
A61P 37/00
A61K 47/48
//C07K 16:28
(11) **1176981**
(13) T
(96) 00928991.9
(96) 2000 05 04
(97) 2002 02 06
(97) 2005 11 30
(86) PCT/US2000/040018
(86) 2000 05 04
(87) WO 2000/067796
(87) 2000 11 16
(30) 133018 P, 1999 05 07, US
139621 P, 1999 06 17, US
(72) CURD, John, G., US
KUNKEL, Lori, A., US
GRILLO-LOPEZ, Antonio, J., US

(73) GENENTECH, INC., South San Francisco, CA 94080-4990, US
Biogen Idec, Inc., San Diego, CA 92121, US

(74) Marius JAKULIS - JASON, 3, AAA Baltic Service Company, Jasinskio g. 16B, Biurų centras Victoria, LT-01112 Vilnius, LT

(54) Autoimuninių ligų gydymas antagonistais, kurie susiriša su B ląstelių paviršiaus žymenimis
Apibrėžties punktai: 16, brėžiniai: 0

(57) 1. Panaudojimas anti-CD20 antikūno gamyboje vaisto, skirto žinduolių reumatoidinio artrito gydymui.

2. Panaudojimas pagal 1 punktą, kuriame antikūnas yra žmogaus.

3. Panaudojimas pagal 1 punktą, kuriame antikūnas yra humanizuotas.

4. Panaudojimas pagal 1 punktą, kuriame antikūnas yra chimerinis.

5. Panaudojimas pagal 1 punktą, kuriame antikūnas apima rituksimabą.

6. Panaudojimas pagal bet kurį vieną 1-5 punktą, kuriame antikūnas yra nekonjuguotas su citotoksiniu agentu.

7. Panaudojimas pagal bet kurį vieną 1-6 punktą, kuriame vaistas yra skirtas įvedimui su metotreksatu žinduoliams.

8. Panaudojimas pagal bet kurį vieną 1-7 punktą, kuriame vaistas yra skirtas įvedimui antikūno doze, mažesne negu 375 mg/m^2.

9. Panaudojimas pagal 8 punktą, kuriame vaistas yra skirtas įvedimui antikūno doze nuo 20 mg/m^2 iki 250 mg/m^2.

10. Panaudojimas pagal 9 punktą, kuriame vaistas yra skirtas įvedimui antikūno doze nuo 50 mg/m^2 iki 200 mg/m^2.

11. Panaudojimas pagal 6 punktą, kuriame vaistas yra skirtas įvedimui antikūno doze nuo 20 mg/m^2 iki 1000 mg/m^2.

12. Panaudojimas pagal bet kurį vieną 1-11 punktą, kuriame vaistas yra skirtas intraveniniam įvedimui.

13. Panaudojimas pagal 5 punktą, kuriame vaistas yra skysta daugiadozinė kompozicija, kurios pH 5,0, apimanti 40 mg/ml rituksimabo, 25 mM acetato, 150 mM trehalozės, 0,9 % benzilo alkoholio, 0,2 % polisorbato 20.

14. Panaudojimas pagal 5 punktą, kuriame vaistas apima 10 mg/ml rituksimabo 9,0-uose mg/ml natrio chlorido, 7,35 mg/ml natrio dihidrocitrato, 0,7 mg/ml polisorbato 80 ir sterilų vandenį injekcijoms, esant pH 6,5.

15. Panaudojimas pagal bet kurį vieną 1-6 punktą, kuriame vaistas yra vandeninis tirpalas.

16. Panaudojimas pagal bet kurį vieną 1-6 punktą, kuriame vaistas yra sublimuotai džiovinta kompozicija.

---

(51) **Int.Cl.^{7}: A61K 51/04** *(11)* **1296722**
A61P 35/00 *(13)* T
(96) 01945519.5
(96) 2001 07 04
(97) 2003 04 02
(97) 2005 09 28
(86) PCT/GB2001/002996
(86) 2001 07 04
(87) WO 2002/005859
(87) 2002 01 24
(30) 20003457, 2000 07 04, NO

(72) LARSEN, Roy H.,
c/o Anticancer Therapeutic Inv. AS, NO
HENRIKSEN, Gjermund,
c/o Anticancer Ther. Inv. AS, NO

(73) Algeta AS, 0884 Oslo, NO

(74) Telesforas URBAITIS, 46, Advokatų kontora Ruseckas ir partneriai, Ševčenkos g. 16B, LT-03111 Vilnius, LT

(54) Radioterapija
Apibrėžties punktai: 13, brėžiniai: 0

(57) 1. Alfa dalelytes skleidžiančio torio arba aktinio radionuklido arba kaulus veikiančio jų komplekso panaudojimas gamybai medikamentų, naudojamų žmonių arba kitų žinduolių kaulų ligų radiacinio gydymo būdui, kai subjektui įvedamas kaulus veikiantis minėto radionuklido kompleksas.

2. Panaudojimas pagal 1 punktą, b e s i s k i r i a n t i s tuo, kad minėtu radionuklidu yra aktinis-235 arba toris-227.

3. Panaudojimas pagal bet kurį iš 1 ar 2 punktų, b e s i s k i r i a n t i s tuo, kad minėtu kompleksu yra fosfonato, bifosfonato arba polifosfonato kompleksas.

4. Panaudojimas pagal bet kurį iš punktų nuo 1 iki 3, b e s i s k i r i a n t i s tuo, kad minėtas gydymas yra kaulus veikiančių susirgimų terapinio gydymo ir/arba jų sukeliamų skausmų palengvinimo būdas.

5. Radioaktyvi farmacinė kompozicija, savo sudėtyje turintis kaulus veikiantį alfa dalelytes skleidžiantį torio radionuklidą kartu su ne mažiau kaip vienu fiziologiškai priimtinu nešėju arba užpildu.

6. Kompozicija pagal 5 punktą, b e s i s k i r i a n t i tuo, kad minėtu radionuklidu yra toris-227.

7. Kompozicija pagal bet kurį iš 5 arba 6 punktų, b e s i s k i r i a n t i tuo, kad minėtu kompleksu yra bifosfonato arba polifosfonato kompleksas.

8. Kompozicija pagal bet kurį iš punktų nuo 5 iki 7, kurio sudėtyje taip pat yra kaulus veikiantis alfa dalelytes skleidžiančio aktinio radionuklido kompleksas.

9. Kaulus veikiantis alfa dalelytes skleidžiantis torio radionuklido kompleksas.

10. Kompleksas pagal 9 punktą, skirtas naudoti medicinoje.

11. Kompleksas pagal bet kurį iš 9 arba 10 punktų, susidedantis iš torio-227 ir kompleksą sudarančio bifosfonato arba polifosfonato agento.

12. Komplektas kaulų paviršių ir/arba pradinių arba metastatinių vėžinių skeleto susirgimų gydymui, susidedantis iš alfa dalelytes skleidžiančio aktinio arba torio radioizotopo ir iš kaulų paieškos chelatoriaus, skirtas paruošti fiziologiškai

suderinamiems aktinio arba torio radioizotopo chelato tirpalams, ir iš farmaciškai priimtino nešėjo.

13. Komplektas pagal 12 punktą, papildomai turintis įvedimui skirtas priemones.

(51) **Int.Cl.[7]: B60C 27/16** *(11)* **1165329**
(13) T
(96) 00915597.9
(96) 2000 04 06
(97) 2002 01 02
(97) 2005 12 14
(86) PCT/NO2000/000113
(86) 2000 04 06
(87) WO 2000/059745
(87) 2000 10 12
(30) 991631, 1999 04 06, NO
(72) LOETVEIT, Bard, NO
(73) Autosock AS, 3491 Klokkarstua, NO
(74) Marius JAKULIS - JASON, 3, AAA Baltic Service Company, Jasinskio g. 16B, Biurų centras Victoria, LT-01112 Vilnius, LT
(54) Slydimo apsauga transporto priemonės ratams
Apibrėžties punktai: 15, brėžiniai: 7
(57) 1. Įrenginys, montuojamas ant transporto priemonės iš anksto nustatyto dydžio rato (1) tam, kad padidintų trintį tarp rato ir kelio paviršiaus žiemos sąlygomis, sudarytas iš juostos (3), pagamintos iš esmės iš tekstilės medžiagos ir numatytos apsupti rato (2) protektorių (4) ir išlaikyti toje vietoje lanksčiomis vidinių ir išorinių pusių dalių (5, 8) priemonėmis, kurios, bent iš vidinės rato pusės, įtempiamos elastingo elemento (7) priemonėmis, b e s i s k i r i a n t i s tuo, kad juosta (3) apsupa protektorių (4) su tarpu, atsirandančiu dėl tarpo tarp juostos (3) perimetro, mažiausiai 4 % didesnio negu didžiausias rato (1) protektoriaus (4) perimetras.

2. Įrenginys pagal 1 punktą, b e s i s k i r i a n t i s tuo, kad vidinis juostos (3) perimetras yra 4-10 %, geriau 5-6 %, didesnis negu didžiausias rato protektoriaus (4) perimetras.

3. Įrenginys pagal vieną iš ankstesnių punktų, b e s i s k i r i a n t i s tuo, kad išorinės pusės dalis (8) sukonstruota taip, kad sukliudytų jai peršokti ratą (1) į vidinę jo pusę.

4. Įrenginys pagal vieną iš ankstesnių punktų, b e s i s k i r i a n t i s tuo, kad išorinės pusės dalis (8) sukonstruota padengti iš esmės rato (1) išorinę pusę, ir kad geriau, kai ji pagaminta iš tinklinės medžiagos, geriau sudarytos iš PVC, dengto 1100 dtex poliesterio daugiagijė medžiaga, ir turinčios 2-7 mm, geriau maždaug 4 mm, dydžio tinklo akutes.

5. Įrenginys pagal 3 punktą, b e s i s k i r i a n t i s tuo, kad išorinės pusės dalis (8) turi mažiausiai vieną angą, didžiausias tokios angos perimetras (10) yra 2,2 karto mažesnis negu rato (1) didžiausias diametras.

6. Įrenginys pagal vieną iš ankstesnių punktų, b e s i s k i r i a n t i s tuo, kad išorinės pusės dalis (8) turi radialiai besitęsiančias juosteles (9).

7. Įrenginys pagal vieną iš ankstesnių punktų, b e s i s k i r i a n t i s tuo, kad elastinis elementas (7) sudarytas iš elastingos kaučiuko medžiagos, kuri dengiama apsukimu arba verpimu, audimu, arba mezgimu kartu su iš esmės neelastinga gijų medžiaga, minėta gijų medžiaga apriboja elastingo elemento (7) ištęsiamumą.

8. Įrenginys pagal vieną iš ankstesnių punktų, b e s i s k i r i a n t i s tuo, kad juosta (3) sudaryta daugiausia iš polimerinės tekstilinės medžiagos.

9. Įrenginys pagal vieną iš ankstesnių punktų, b e s i s k i r i a n t i s tuo, kad tekstilinė medžiaga išdėstyta ant juostos išorinės pusės.

10. Įrenginys pagal vieną iš ankstesnių punktų, b e s i s k i r i a n t i s tuo, kad juostą (3) sudaro du sluoksniai tekstilinės medžiagos, kuri iš vienos pusės dengta tinkamu plastiku, pavyzdžiui, poliuretano kaučiuku, šie du sluoksniai išdėstyti taip, kad plastiko dangos kontaktuoja viena su kita.

11. Įrenginys pagal bet kurį vieną iš 1-9 punktų, b e s i s k i r i a n t i s tuo, kad juosta (3) yra daugiasluoksnės konstrukcijos, išorinis paviršius, sudarytas iš poliesterio daugiagijų verpalų, orientuotų skersai juostos (3) perimetro krypties ir geriau, kai jų plonumas yra maždaug 1100 dtex, o sluoksnio konstrukcinis piešinys geriau, kai yra 4 žiočių laužytasis ruoželinis pynimas.

12. Įrenginys pagal 11 punktą, b e s i s k i r i a n t i s tuo, kad daugiasluoksnė konstrukcija turi vidinį sluoksnį kitos spalvos negu išorinis sluoksnis ir geriau, kai jis pagamintas iš poliesterio arba poliamido daugiagijės medžiagos.

13. Įrenginys pagal 11 arba 12 punktą, b e s i s k i r i a n t i s tuo, kad išorinis ir vidinis sluoksniai yra sujungti tarpusavyje bendra verpalų sistema perimetro kryptimi, geriau, kai ją sudaro 1100 dtex poliesterio daugiagijė medžiaga.

14. Įrenginys pagal vieną iš ankstesnių punktų, b e s i s k i r i a n t i s tuo, kad vidinės pusės dalies (5) vidus dengtas mažos trinties danga, geriau, silikoniniu polimeru, butadieno kaučiuku, chlorpreniniu kaučiuku, PVC arba panašiu polimeru.

15. Būdas sumontuoti įrenginį (2) pagal vieną iš ankstesnių punktų ant transporto priemonės rato (1), besiremiančio į kelio paviršių tam, kad padidintų trintį tarp rato ir kelio paviršiaus žiemos sąlygomis, šis įrenginys sudarytas iš juostos (3), pagamintos iš esmės iš tekstilės medžiagos ir numatytos apsupti rato (1) protektorių (4) ir išlaikyti toje vietoje lanksčiomis vidinių ir išorinių pusių dalių (5, 8) priemonėmis, kurios, bent iš vidinės ratų pusės, įtempiamos elastingo elemento (7) priemonėmis, b e s i s k i r i a n t i s tuo, kad vidinės pusės dalis (5) apsupa rato (1) protektorių (4) į rato vidų išilgai mažiausiai dviejų trečdalių rato perimetro, geriau, kai išilgai tiek, kiek galima tos perimetro dalies, kuri nesiremia į kelio paviršių; tada ratas (1) sukamas transporto priemone, likusi vidinės pusės dalis (5) juda, kad užimtų savo vietą ant rato (1) vidinės dalies ir stumia juostą (3) išilgai rato protektoriaus (4).

(51) **Int.Cl.[7]: C07C227/40** (11) **1341749**
C07C227/42 (13) T
C07C229/28
(96) 01988708.2
(96) 2001 10 15
(97) 2003 09 10
(97) 2005 12 14
(86) PCT/EP2001/011867
(86) 2001 10 15
(87) WO 2002/034709
(87) 2002 05 02
(30) MI20002285, 2000 10 23, IT
(72) CANNATA, Vincenzo, IT
NICOLI, Andrea, IT
CORCELLA, Francesco, IT
(73) ZAMBON GROUP S.p.A., 36100 Vicenza, IT
(74) Marius JAKULIS - JASON, 3, AAA Baltic Service Company, Jasinskio g. 16B, Biurų centras Victoria, LT-01112 Vilnius, LT
(54) Gabapentino gavimo būdas
Apibrėžties punktai: 5, brėžiniai: 0
(57) 1. Gabapentino hidrochlorido gryninimo būdas nuo neorganinių druskų ir jo konversija į gabapentiną apdorojant vandeninį gabapentino hidrochlorido tirpalą jonitine derva, b e s i s k i r i a n t i s tuo, kad jonitinė derva yra stipri katijonitinė derva.

2. Būdas pagal 1 punktą, kuriame neorganinės druskos yra natrio druskos.

3. Būdas pagal 2 punktą, kuriame neorganinė druska yra natrio chloridas.

4. Būdas pagal 1 punktą, kuris apima pirmąją pakopą, kurioje gabapentiną pritvirtina ant dervos, eliuentu panaudoja vandenį, ir antrąją pakopą, kurioje eliuentu panaudoja amoniako tirpalą, kad gabapentiną atpalaiduotų iš dervos.

5. Būdas pagal 4 punktą, kuriame amoniako tirpalas turi koncentraciją, lygią arba mažesnę už 4 %.

---

(51) **Int.Cl.[7]: C07D231/16** (11) **1558582**
A61K 31/415 (13) T
(96) 04758159.0
(96) 2004 07 21
(97) 2005 08 03
(97) 2005 12 21
(86) PCT/US2004/023488
(86) 2004 07 21
(87) WO 2005/012254
(87) 2005 02 10
(30) 489572 P, 2003 07 22, US
503586 P, 2003 09 16, US
(72) TEEGARDEN, Bradley, US
JAYAKUMAR, Honnappa, US
LI, Hongmei, US
STRAH-PLEYNET, Sonja, US
DOSA, Peter, Ian, US
(73) Arena Pharmaceuticals, Inc., San Diego, CA 92121, US
(74) Marius JAKULIS - JASON, 3, AAA Baltic Service Company, Jasinskio g. 16B, Biurų centras Victoria, LT-01112 Vilnius, LT
(54) Diarilo ir arilheteroarilo karbamido dariniai kaip 5-HT2A serotonino receptoriaus moduliatoriai, naudingi sutrikimų, susijusių su juo, profilaktikai ir gydymui
Apibrėžties punktai: 82, brėžiniai: 0
(57) 1. Junginys, parinktas iš junginių, turinčių (I) formulę:

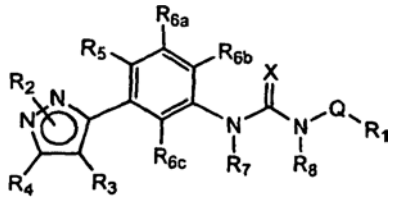

(I)

ir jo farmaciniu požiūriu priimtinų druskų, hidratų ir solvatų;
kurioje:
R_1 yra arilas arba heteroarilas, kiekvienas pasirinktinai pakeistas R_9, R_{10}, R_{11}, R_{12}, R_{13}, R_{14} ir R_{15} radikalais, kai kiekvienas, nepriklausomai, parinktas iš:
$C_{1–6}$ acilo, $C_{1–6}$ aciloksi, $C_{2–6}$ alkenilo, $C_{1–6}$ alkoksi, $C_{1–6}$ alkilo, $C_{1–6}$ alkilkarboksamido, $C_{2–6}$ alkinilo, $C_{1–6}$ alkilsulfonamido, $C_{1–6}$ alkilsulfinilo, $C_{1–6}$ alkilsulfonilo, $C_{1–6}$ alkiltio, $C_{1–6}$ alkilureilo, amino, $C_{1–6}$ alkilamino, $C_{2–8}$ dialkilamino, $C_{1–6}$ alkilimino, karbo-$C_{1–6}$ alkoksi, karboksamido, karboksi, ciano, $C_{3–7}$ cikloalkilo, $C_{2–8}$ dialkilkarboksamido, $C_{2–8}$ dialkilsulfonamido, halogeno, $C_{1–6}$ halogenalkoksi, $C_{1–6}$ halogenalkilo, $C_{1–6}$ halogenalkilsulfinilo, $C_{1–6}$ halogenalkilsulfonilo, $C_{1–6}$ halogenalkiltio, heterociklo, hidroksilo, tiolio, nitro, fenoksi ir fenilo grupių,
arba du gretimi R_9, R_{10}, R_{11}, R_{12}, R_{13}, R_{14} ir R_{15} kartu su atomais, prie kurių jie yra prijungti, sudaro $C_{5–7}$ cikloalkilo grupę arba heterociklinę grupę, kiekvieną, pasirinktinai, pakeistą –F, -Cl arba –Br;
ir kurioje minėtieji $C_{2–6}$ alkenilas, $C_{1–6}$ alkilas, $C_{2–6}$ alkinilas, $C_{1–6}$ alkilaminas, $C_{1–6}$ alkilaminas, $C_{1–6}$ alkiliminas, $C_{2–8}$ dialkilaminas, heterociklas ir fenilas yra kiekvienas, pasirinktinai, pakeistas 1-5 pakaitais, parinktais, nepriklausomai, iš:
$C_{1–6}$ acilo, $C_{1–6}$ aciloksi, $C_{2–6}$ alkenilo, $C_{1–6}$ alkoksi, $C_{1–6}$ alkilo, $C_{1–6}$ alkilkarboksamido, $C_{2–6}$ alkinilo, $C_{1–6}$ alkilsulfonamido, $C_{1–6}$ alkilsulfinilo, $C_{1–6}$ alkilsulfonilo, $C_{1–6}$ alkiltio, $C_{1–6}$ alkilureilo, amino, $C_{1–6}$ alkilamino, $C_{2–8}$ dialkilamino, karbo-$C_{1–6}$ alkoksi, karboksamido, karboksi, ciano, $C_{3–7}$ cikloalkilo, $C_{2–8}$ dialkilkarboksamido, halogeno, $C_{1–6}$ halogenalkoksi, $C_{1–6}$ halogenalkilo, $C_{1–6}$ halogenalkilsulfinilo, $C_{1–6}$ halogenalkilsulfonilo, $C_{1–6}$ halogenalkiltio, hidroksilo, tiolio, ir nitro grupių;
R_2 yra parinktas iš:
-H, $C_{1–6}$ alkilo, $C_{2–6}$ alkenilo, $C_{2–6}$ alkinilo ir $C_{3–7}$ cikloalkilo;
R_3 yra parinktas iš:
-H, $C_{2–6}$ alkenilo, $C_{1–6}$ alkilo, $C_{1–6}$ alkilkarboksamido, $C_{2–6}$ alkinilo, $C_{1–6}$ alkilsulfonamido, karbo-$C_{1–6}$ alkoksi, karboksamido, karboksi, ciano, $C_{3–7}$ cikloalkilo, $C_{2–8}$ dialkilkarboksamido, halogeno, heteroarilo ir fenilo grupių;
ir kur kiekviena iš minėtųjų $C_{2–6}$ alkenilo, $C_{1–6}$ alkilo, $C_{2–6}$ alkinilo, $C_{1–6}$ alkilsulfonamido, $C_{3–7}$ cikloalkilo, heteroarilo ir fenilo grupių yra pasirinktinai pakeista 1-5 pakaitais, parinktais, nepriklausomai, iš:
$C_{1–5}$ acilo, $C_{1–5}$ aciloksi, $C_{2–6}$ alkenilo, $C_{1–4}$ alkoksi, $C_{1–8}$ alkilo, $C_{1–6}$ alkilamino, $C_{2–8}$ dialkilamino,

$C_{1–4}$ alkilkarboksamido, $C_{2–6}$ alkinilo, $C_{1–4}$ alkilsulfonamido, $C_{1–4}$ alkilsulfinilo, $C_{1–4}$ alkilsulfonilo, $C_{1–4}$ alkiltio, $C_{1–4}$ alkilureilo, amino, karbo-$C_{1–6}$ alkoksi, karboksamido, karboksi, ciano, $C_{3–6}$ cikloalkilo, $C_{2–6}$ dialkilkarboksamido, halogeno, $C_{1–4}$ halogenalkoksi, $C_{1–4}$ halogenalkilo, $C_{1–4}$ halogenalkilsulfinilo, $C_{1–4}$ halogenalkilsulfonilo, $C_{1–4}$ halogenalkiltio, hidroksilo, nitro ir sulfonamido grupių;
R_4 yra parinktas iš:
-H, $C_{1–6}$ acilo, $C_{1–6}$ aciloksi, $C_{2–6}$ alkenilo, $C_{1–6}$ alkoksi, $C_{1–6}$ alkilo, $C_{1–6}$ alkilkarboksamido, $C_{2–6}$ alkinilo, $C_{1–6}$ alkilsulfonamido, $C_{1–6}$ alkilsulfinilo, $C_{1–6}$ alkilsulfonilo, $C_{1–6}$ alkiltio, $C_{1–6}$ alkilureilo, amino, $C_{1–6}$ alkilamino, $C_{2–8}$ dialkilamino, karbo-$C_{1–6}$ alkoksi, karboksamido, karboksi, ciano, $C_{3–7}$ cikloalkilo, $C_{2–8}$ dialkilkarboksamido, $C_{2–8}$ dialkilsulfonamido, halogeno, $C_{1–6}$ halogenalkoksi, $C_{1–6}$ halogenalkilo, $C_{1–6}$ halogenalkilsulfinilo, $C_{1–6}$ halogenalkilsulfonilo, $C_{1–6}$ halogenalkiltio, hidroksilo, tiolio, nitro ir sulfonamido grupių;
R_5 yra parinktas iš:
$C_{1–6}$ acilo, $C_{1–6}$ aciloksi, $C_{2–6}$ alkenilo, $C_{1–6}$ alkoksi, $C_{1–6}$ alkilo, $C_{1–6}$ alkilkarboksamido, $C_{2–6}$ alkinilo, $C_{1–6}$ alkilsulfonamido, $C_{1–6}$ alkilsulfinilo, $C_{1–6}$ alkilsulfonilo, $C_{1–6}$ alkiltio, $C_{1–6}$ alkilureilo, amino, $C_{1–6}$ alkilamino, $C_{2–8}$ dialkilamino, karbo-$C_{1–6}$ alkoksi, karboksamido, karboksi, ciano, $C_{3–7}$ cikloalkilo, $C_{2–8}$ dialkilkarboksamido, $C_{2–8}$ dialkilsulfonamido, halogeno, $C_{1–6}$ halogenalkoksi, $C_{1–6}$ halogenalkilo, $C_{1–6}$ halogenalkilsulfinilo, $C_{1–6}$ halogenalkilsulfonilo, $C_{1–6}$ halogenalkiltio, hidroksilo, tiolio, nitro ir sulfonamido grupių,
kur minėtoji $C_{1–6}$ alkoksi-grupė yra yra pasirinktinai pakeista 1-5 pakaitais, parinktais, nepriklausomai, iš: $C_{1–5}$ acilo, $C_{1–5}$ aciloksi, $C_{2–6}$ alkenilo, $C_{1–4}$ alkoksi, $C_{1–8}$ alkilo, amino, $C_{1–6}$ alkilamino, $C_{2–8}$ dialkilamino, $C_{1–4}$ alkilkarboksamido, $C_{2–6}$ alkinilo, $C_{1–4}$ alkilsulfonamido, $C_{1–4}$ alkilsulfinilo, $C_{1–4}$ alkilsulfonilo, $C_{1–4}$ alkiltio, $C_{1–4}$ alkilureilo, amino, karbo-$C_{1–6}$ alkoksi, karboksamido, karboksi, ciano, $C_{3–6}$ cikloalkilo, $C_{2–6}$ dialkilkarboksamido, halogeno, $C_{1–4}$ halogenalkoksi, $C_{1–4}$ halogenalkilo, $C_{1–4}$ halogenalkilsulfinilo, $C_{1–4}$ halogenalkilsulfonilo, $C_{1–4}$ halogenalkiltio, hidroksilo, nitro ir fenilo grupių,
ir kur minėtieji amino ir fenilo pakaitai yra kiekvienas pasirinktinai pakeistas 1-5 papildomais pakaitais, parinktais iš:
halogeno ir karbo-$C_{1–6}$ alkoksi-grupės;
R_{6a}, R_{6b} ir R_{6c} yra kiekvienas nepriklausomai parinktas iš:
-H, $C_{1–6}$ acilo, $C_{1–6}$ aciloksi, $C_{2–6}$ alkenilo, $C_{1–6}$ alkoksi, $C_{1–6}$ alkilo, $C_{1–6}$ alkilkarboksamido, $C_{2–6}$ alkinilo, $C_{1–6}$ alkilsulfonamido, $C_{1–6}$ alkilsulfinilo, $C_{1–6}$ alkilsulfonilo, $C_{1–6}$ alkiltio, $C_{1–6}$ alkilureilo, amino, $C_{1–6}$ alkilamino, $C_{2–8}$ dialkilamino, karbo-$C_{1–6}$ alkoksi, karboksamido, karboksi, ciano, $C_{3–7}$ cikloalkilo, $C_{2–8}$ dialkilkarboksamido, $C_{2–8}$ dialkilsulfonamido, halogeno, $C_{1–6}$ halogenalkoksi, $C_{1–6}$ halogenalkilo, $C_{1–6}$ halogenalkilsulfinilo, $C_{1–6}$ halogenalkilsulfonilo, $C_{1–6}$ halogenalkiltio, hidroksilo, tiolio, nitro ir sulfonamido grupių;
R_7 ir R_8 yra nepriklausomai –H arba $C_{1–6}$ alkilas;
X yra O arba S; ir
Q yra $C_{1–3}$ alkilenas, pasirinktinai pakeistas 1-4 pakaitais, parinktais iš: $C_{1–3}$ alkilo, $C_{1–4}$ alkoksi, karboksi, ciano, $C_{1–3}$ halogenalkilo, halogeno ir okso-grupės;
arba Q yra jungtis;
kurioje:
“$C_{1–6}$ acilas“ reiškia $C_{1–6}$ alkilo radikalą, prijungtą prie karbonilo;
“arilas“ reiškia aromatinio žiedo radikalą, turintį nuo 6 iki 10 žiedo anglies atomų;
“karbo-$C_{1–6}$ alkoksi“ reiškia karboksirūgšties $C_{1–6}$ alkilo esterį;
“heterociklas“ reiškia nearomatinį anglies žiedą, kuriame viena, dvi arba trys žiedo anglys yra pakeistos heteroatomu, parinktu iš O, S ir N, kuriame N yra pasirinktinai pakeistas –H, $C_{1–4}$ acilu arba $C_{1–4}$ alkilu, o žiedo anglies atomai yra pasirinktinai pakeisti okso arba tiookso grupe, ir heterociklinė grupė yra 3-, 4-, 5-, 6- arba 7-naris žiedas;
“heteroarilas“ reiškia aromatinio žiedo sistemą, kuri gali būti vienas žiedas, du kondensuotieji žiedai arba trys kondensuotieji žiedai, kuriuose bent vienas žiedo anglies atomas yra pakeistas heteroatomu, parinktu iš O, S ir N, kuriame N yra pasirinktinai pakeistas –H, $C_{1–4}$ acilu arba $C_{1–4}$ alkilu.

2. Junginys pagal 1 punktą, kuriame R_1 yra fenilas arba naftilas, kiekvienas pasirinktinai pakeistas R_9, R_{10}, R_{11}, R_{12}, R_{13}, R_{14} ir R_{15} radikalais, kai kiekvienas parinktas, nepriklausomai, iš:
$C_{1–6}$ acilo, $C_{1–6}$ alkoksi, $C_{1–6}$ alkilo, $C_{1–6}$ alkilsulfonilo, amino, $C_{1–6}$ alkilamino, $C_{2–8}$ dialkilamino, $C_{1–6}$ alkilimino, karbo-$C_{1–6}$ alkoksi, karboksamido, karboksi, ciano, $C_{3–7}$ cikloalkilo, halogeno, $C_{1–6}$ halogenalkoksi, $C_{1–6}$ halogenalkilo, heterociklo, hidroksilo, nitro ir fenilo grupių,
arba du gretimi R_9, R_{10}, R_{11}, R_{12}, R_{13}, R_{14} ir R_{15} kartu su atomais, prie kurių jie yra prijungti, sudaro $C_{5–7}$ cikloalkilo grupę arba heterociklinę grupę, kiekvieną pasirinktinai pakeistą –F;
ir kurioje minėtos $C_{1–6}$ alkilo, $C_{1–6}$ alkilamino ir heterociklinė grupės yra kiekviena pasirinktinai pakeista 1-5 pakaitais, parinktais, nepriklausomai, iš: $C_{1–6}$ acilo, $C_{1–6}$ alkoksi, $C_{1–6}$ alkilo, $C_{1–6}$ alkilsulfonilo, amino, $C_{1–6}$ alkilamino, $C_{2–8}$ dialkilamino, karboksamido, ciano, $C_{3–7}$ cikloalkilo, halogeno, $C_{1–6}$ halogenalkoksi, $C_{1–6}$ halogenalkilo ir hidroksilo grupių.

3. Junginys pagal 1 punktą, kuriame R_1 yra fenilas arba naftilas, kiekvienas pasirinktinai pakeistas R_9, R_{10}, R_{11}, R_{12}, R_{13}, R_{14} ir R_{15} radikalais, kai kiekvienas parinktas, nepriklausomai, iš:
$C_{1–6}$ acilo, $C_{1–6}$ alkoksi, $C_{1–6}$ alkilo, amino, $C_{1–6}$ alkilamino, $C_{2–8}$ dialkilamino, $C_{1–6}$ alkilimino, ciano, halogeno, $C_{1–6}$ halogenalkoksi, $C_{1–6}$ halogenalkilo, heterociklo, hidroksilo, nitro ir fenilo grupių,
arba du gretimi R_9, R_{10}, R_{11}, R_{12}, R_{13}, R_{14} ir R_{15} kartu su atomais, prie kurių jie yra prijungti, sudaro $C_{5–7}$ cikloalkilo grupę arba heterociklinę grupę, kiekvieną pasirinktinai pakeistą –F;
ir kur minėtos $C_{1–6}$ alkilo, $C_{1–6}$ alkilimino ir heterociklinė grupės yra kiekviena pasirinktinai pakeista 1-5 pakaitais, parinktais, nepriklausomai, iš: $C_{1–6}$ alkilo, amino, $C_{1–6}$ alkilamino, $C_{2–8}$ dialkilamino ir hidroksilo grupių.

4. Junginys pagal 1 punktą, kuriame R_1 yra fenilas arba naftilas, kiekvienas pasirinktinai pakeistas R_9, R_{10}, R_{11}, R_{12}, R_{13}, R_{14} ir R_{15} radikalais, kai kiekvienas parinktas, nepriklausomai, iš:
$-C(O)CH_3$, $-OCH_3$, $-CH_3$, $-CH(CH_3)_2$, $-CH(OH)CH_3$, $-N(CH_3)_2$, (2-dimetilamino-etil)-metil-amino, (3-dimetilamino-propil)-metil-amino, $-C(=NOH)CH_3$, ciano, -F, -Cl, -Br, $-OCF_3$, $-CF_3$, 4-metil-piperazin-1-il, morfolin-4-il, 4-metil-piperidin-1-il, hidroksilo, nitro ir fenilo grupių.

5. Junginys pagal 1 punktą, kuriame R_1 yra fenilas arba naftilas, kiekvienas pasirinktinai pakeistas R_9, R_{10}, R_{11}, R_{12}, R_{13}, R_{14} ir R_{15} radikalais, kai kiekvienas parinktas, nepriklausomai, iš:
$-OCH_3$, $-CH_3$, ciano, -F, -Cl, -Br, $-OCF_3$ ir $-CF_3$.

6. Junginys pagal 1 punktą, kuriame R_1 yra heteroarilas, pasirinktinai pakeistas R_9, R_{10}, R_{11}, R_{12} ir R_{13} radikalais, kai kiekvienas parinktas, nepriklausomai, iš:
$C_{1–6}$ acilo, $C_{1–6}$ alkoksi, $C_{1–6}$ alkilo, amino, $C_{1–6}$ alkilamino, $C_{2–8}$ dialkilamino, $C_{1–6}$ alkilimino, ciano, halogeno, $C_{1–6}$ halogenalkoksi, $C_{1–6}$ halogenalkilo, heterociklo, hidroksilo, nitro ir fenilo grupių,
arba du gretimi R_9, R_{10}, R_{11}, R_{12}, R_{13}, R_{14} ir R_{15} kartu su atomais, prie kurių jie yra prijungti, sudaro $C_{5–7}$ cikloalkilo grupę arba heterociklinę grupę, kiekvieną pasirinktinai pakeistą –F;
ir kur minėtos $C_{1–6}$ alkilo, $C_{1–6}$ alkilimino ir heterociklinė grupės yra kiekviena pasirinktinai pakeista 1-5 pakaitais, parinktais, nepriklausomai, iš: $C_{1–6}$ alkilo, amino, $C_{1–6}$ alkilamino, $C_{2–8}$ dialkilamino ir hidroksilo grupių.

7. Junginys pagal 1 punktą, kuriame R_1 yra heteroarilas, pasirinktinai pakeistas R_9, R_{10}, R_{11}, R_{12} ir R_{13} radikalais, kai kiekvienas parinktas, nepriklausomai, iš:
$-C(O)CH_3$, $-OCH_3$, $-CH_3$, $-CH(CH_3)_2$, $-CH(OH)CH_3$, $-N(CH_3)_2$, (2-dimetilamino-etil)-metil-amino, (3-dimetilamino-propil)-metil-amino, $-C(=NOH)CH_3$, ciano, -F, -Cl, -Br, $-OCF_3$, $-CF_3$, 4-metil-piperazin-1-il, morfolin-4-il, 4-metil-piperidin-1-il, hidroksilo, nitro ir fenilo grupių.

8. Junginys pagal 1 punktą, kuriame R_1 yra heteroarilas, pasirinktinai pakeistas R_9, R_{10}, R_{11}, R_{12} ir R_{13} radikalais, kai kiekvienas parinktas, nepriklausomai, iš: $-OCH_3$, $-CH_3$, ciano, -F, -Cl, -Br, $-OCF_3$ ir $-CF_3$.

9. Junginys pagal bet kurį iš 1-8 punktų, kuriame R_2 yra –H arba $C_{1–6}$ alkilas.

10. Junginys pagal bet kurį iš 1-8 punktų, kuriame R_2 yra $-CH_3$, $-CH_2CH_3$, $-CH(CH_3)_2$, $-CH_2CH_2CH_3$, $-CH_2CH(CH_3)_2$ ir $–CH_2CH_2CH_2CH_3$.

11. Junginys pagal bet kurį iš 1-8 punktų, kuriame R_2 yra parinktas iš: $-CH_3$ arba $-CH(CH_3)_2$.

12. Junginys pagal bet kurį iš 1-8 punktų, kuriame R_2 yra –H.

13. Junginys pagal bet kurį iš 1-12 punktų, kuriame R_3 yra –H arba halogenas.

14. Junginys pagal bet kurį iš 1-12 punktų, kuriame R_3 yra –H, -F, -Cl arba –Br.

15. Junginys pagal bet kurį iš 1-14 punktų, kuriame R_4 yra parinktas iš: -H, $C_{1–6}$ alkilo ir $C_{1–6}$ halogenalkilo.

16. Junginys pagal bet kurį iš 1-14 punktų, kuriame R_4 yra –H arba $-CF_3$.

17. Junginys pagal bet kurį iš 1-16 punktų, kuriame R_5 yra parinktas iš:
$C_{1–6}$ alkoksi, $C_{1–6}$ alkiltio, amino, $C_{1–6}$ alkilamino, $C_{2–8}$ dialkilamino, halogeno, $C_{1–6}$ halogenalkoksi ir hidroksilo grupių,
kur minėtoji $C_{1–6}$ alkoksi-grupė yra pasirinktinai pakeista 1-5 pakaitais, parinktais, nepriklausomai, iš: amino, $C_{1–6}$ alkilamino, $C_{2–8}$ dialkilamino, amino, karbo-$C_{1–6}$ alkoksi, karboksamido, karboksi, ciano, halogeno ir fenilo grupių,
ir kur minėtieji amino ir fenilo pakaitai yra kiekvienas pasirinktinai pakeistas 1-5 papildomais pakaitais, parinktais iš:
halogeno ir karbo-$C_{1–6}$ alkoksi-grupės.

18. Junginys pagal bet kurį iš 1-16 punktų, kuriame R_5 yra parinktas iš:
$C_{1–6}$ alkoksi, $C_{1–6}$ halogenalkoksi ir hidroksilo grupių, kur minėtoji $C_{1–6}$ alkoksi-grupė yra pasirinktinai pakeista 1-5 pakaitais, parinktais, nepriklausomai, iš: amino, $C_{2–8}$ dialkilamino, karboksi ir fenilo grupių,
ir kur minėtieji amino ir fenilo pakaitai yra kiekvienas pasirinktinai pakeistas 1-5 papildomais pakaitais, parinktais iš:
halogeno ir karbo-$C_{1–6}$ alkoksi-grupės.

19. Junginys pagal bet kurį iš 1-16 punktų, kuriame R_5 yra parinktas iš:
$-OCH_3$, $-OCH_2CH_3$, $-OCH(CH_3)_2$, $-OCF_3$, hidroksilo, benziloksi, 4-chlor-benziloksi, fenetiloksi, 2-dimetil-amino-etoksi, 3-dimetilamino-propoksi, karboksimetoksi ir 2-*tret*-butoksikarbonilamino-etoksi grupių.

20. Junginys pagal bet kurį iš 1-16 punktų, kuriame R_5 yra $-OCH_3$.

21. Junginys pagal bet kurį iš 1-20 punktų, kuriame R_{6a}, R_{6b} ir R_{6c} yra kiekvienas, nepriklausomai, parinktas iš:
-H, $C_{1–6}$ alkoksi, $C_{1–6}$ alkilo, amino, $C_{1–6}$ alkilamino, $C_{2–8}$ dialkilamino, ciano, halogeno, $C_{1–6}$ halogenalkoksi, $C_{1–6}$ halogenalkilo, hidroksilo ir nitro grupių.

22. Junginys pagal bet kurį iš 1-20 punktų, kuriame R_{6a}, R_{6b} ir R_{6c} yra kiekvienas nepriklausomai parinktas iš:
-H, $-OCH_3$, $-CH_3$, $-N(CH_3)_2$, ciano, -F, -Cl, -Br, $-OCF_3$, hidroksilo ir nitro grupių.

23. Junginys pagal bet kurį iš 1-20 punktų, kuriame R_{6a}, R_{6b} ir R_{6c} yra visi –H.

24. Junginys pagal bet kurį iš 1-23 punktų, kuriame R_7 yra –H.

25. Junginys pagal bet kurį iš 1-24 punktų, kuriame R_8 yra –H.

26. Junginys pagal bet kurį iš 1-25 punktų, kuriame X yra O.

27. Junginys pagal bet kurį iš 1-25 punktų, kuriame X yra S.

28. Junginys pagal bet kurį iš 1-27 punktų, kuriame Q yra –C(O)-.

29. Junginys pagal bet kurį iš 1-27 punktų, kuriame Q yra $–CH_2$-.

30. Junginys pagal bet kurį iš 1-27 punktų, kuriame Q yra jungtis.

31. Junginys pagal 1 punktą, parinktas iš (IIa) formulės junginių ir jo farmaciniu požiūriu priimtinų druskų, hidratų ir solvatų:

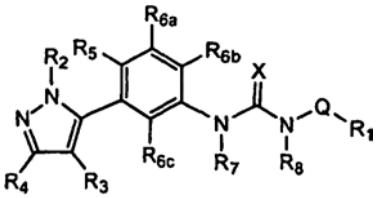

(IIa)

kurioje:
R_1 yra fenilas arba naftilas, kiekvienas pasirinktinai pakeistas R_9, R_{10}, R_{11}, R_{12}, R_{13}, R_{14} ir R_{15} radikalais, kai kiekvienas parinktas, nepriklausomai, iš:
$C_{1–6}$ acilo, $C_{1–6}$ alkoksi, $C_{1–6}$ alkilo, amino, $C_{1–6}$ alkilamino, $C_{2–8}$ dialkilamino, $C_{1–6}$ alkilimino, ciano, halogeno, $C_{1–6}$ halogenalkoksi, $C_{1–6}$ halogenalkilo, heterociklo, hidroksilo, nitro ir fenilo grupių,
arba du gretimi R_9, R_{10}, R_{11}, R_{12}, R_{13}, R_{14} ir R_{15} kartu su atomais, prie kurių jie yra prijungti, sudaro $C_{5–7}$ cikloalkilo grupę arba heterociklinę grupę, kiekvieną pasirinktinai pakeistą –F;
ir kurioje minėtos $C_{1–6}$ alkilo, $C_{1–6}$ alkilamino ir heterociklinė grupės yra kiekviena pasirinktinai pakeista 1-5 pakaitais, parinktais, nepriklausomai, iš:
$C_{1–6}$ alkilo, amino, $C_{1–6}$ alkilamino, $C_{2–8}$ dialkilamino ir hidroksilo grupių;
R_2 yra $C_{1–6}$ alkilas;
R_3 yra –H arba halogenas;
R_4 yra parinktas iš: -H, $C_{1–6}$ alkilo ir $C_{1–6}$ halogenalkilo;
R_5 yra parinktas iš: $C_{1–6}$ alkoksi, $C_{1–6}$ halogenalkoksi ir hidroksilo grupių,
kur minėtoji $C_{1–6}$ alkoksi-grupė yra pasirinktinai pakeista 1-5 papildomais pakaitais, parinktais, nepriklausomai, iš:
amino, $C_{2–8}$ dialkilamino, karboksi ir fenilo grupių,
ir kur amino ir fenilo grupės yra kiekviena pasirinktinai pakeista 1-5 papildomais pakaitais, parinktais, nepriklausomai, iš:
halogeno ir karbo-$C_{1–6}$ alkoksi-grupės;
R_{6a}, R_{6b} ir R_{6c} yra kiekvienas nepriklausomai parinktas iš:
-H, $C_{1–6}$ alkoksi, $C_{1–6}$ alkilo, amino, $C_{1–6}$ alkilamino, $C_{2–8}$ dialkilamino, ciano, halogeno, $C_{1–6}$ halogenalkoksi, $C_{1–6}$ halogenalkilo, hidroksilo ir nitro grupių;
R_7 ir R_8 abu yra –H;
X yra O; ir
Q yra jungtis.

32. Junginys pagal 1 punktą, parinktas iš (IIa) formulės junginių ir jo farmaciniu požiūriu priimtinų druskų, hidratų ir solvatų:

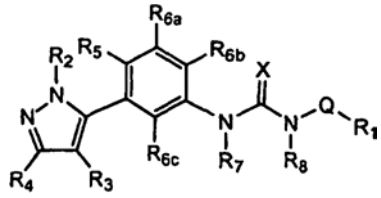

(IIa)

kurioje:
R_1 yra fenilas arba naftilas, kiekvienas pasirinktinai pakeistas R_9, R_{10}, R_{11}, R_{12}, R_{13}, R_{14} ir R_{15} radikalais, kai kiekvienas parinktas, nepriklausomai, iš:
$-C(O)CH_3$, $-OCH_3$, $-CH_3$, $-CH(CH_3)_2$, $-CH(OH)CH_3$, $-N(CH_3)_2$, (2-dimetilamino-etil)-metil-amino, (3-dimetilamino-propil)-metil-amino, $-C(=NOH)CH_3$, ciano, -F, -Cl, -Br, $-OCF_3$, $-CF_3$, 4-metil-piperazin-1-il, morfolin-4-il, 4-metil-piperidin-1-il, hidroksilo, nitro ir fenilo grupių;
R_2 yra $-CH_3$ arba $-CH(CH_3)_2$;
R_3 yra –H, -F, -Cl arba –Br;
R_4 yra –H arba $-CF_3$;
R_5 yra parinktas iš:
$-OCH_3$, $-OCH_2CH_3$, $-OCH(CH_3)_2$, $-OCF_3$, hidroksilo, benziloksi, 4-chlor-benziloksi, fenetiloksi, 2-dimetilamino-etoksi, 3-dimetilamino-propoksi, karboksimetoksi ir 2-*tret*-butoksikarbonilamino-etoksi grupių;
R_{6a}, R_{6b} ir R_{6c} yra kiekvienas nepriklausomai parinktas iš:
-H, $-OCH_3$, $-CH_3$, $-N(CH_3)_2$, ciano, -F, -Cl, -Br, $-OCF_3$, hidroksilo ir nitro grupių;
R_7 ir R_8 abu yra –H;
X yra O; ir
Q yra jungtis.

33. Junginys pagal 1 punktą, parinktas iš (IIa) formulės junginių ir jo farmaciniu požiūriu priimtinų druskų, hidratų ir solvatų:

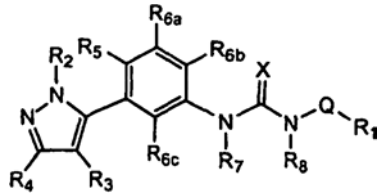

(IIa)

kurioje:
R_1 yra fenilas, pasirinktinai pakeistas R_9, R_{10}, R_{11}, R_{12} ir R_{13} radikalais, kai kiekvienas parinktas, nepriklausomai, iš:
$-C(O)CH_3$, $-OCH_3$, $-CH_3$, $-CH(CH_3)_2$, $-CH(OH)CH_3$, $-N(CH_3)_2$, (2-dimetilamino-etil)-metil-amino, (3-dimetilamino-propil)-metil-amino, $-C(=NOH)CH_3$, ciano, -F, -Cl, -Br, $-OCF_3$, $-CF_3$, 4-metil-piperazin-1-il, morfolin-4-il, 4-metil-piperidin-1-il, hidroksilo, nitro ir fenilo grupių;
R_2 yra $-CH_3$ arba $-CH(CH_3)_2$;
R_3 yra –H, -F, -Cl arba –Br;
R_4 yra –H arba $-CF_3$;
R_5 yra parinktas iš:
$-OCH_3$, $-OCH_2CH_3$, $-OCH(CH_3)_2$, $-OCF_3$, hidroksilo, benziloksi, 4-chlor-benziloksi, fenetiloksi, 2-dimetilamino-etoksi, 3-dimetilamino-propoksi, karboksimetoksi ir 2-*tret*-butoksikarbonilamino-etoksi grupių;

R_{6a}, R_{6b} ir R_{6c} yra kiekvienas nepriklausomai parinktas iš:
-H, $-OCH_3$, $-CH_3$, $-N(CH_3)_2$, ciano, -F, -Cl, -Br, $-OCF_3$, hidroksilo ir nitro grupių;
R_7 ir R_8 abu yra –H;
X yra O; ir
Q yra jungtis.

34. Junginys pagal 1 punktą, parinktas iš (IIa) formulės junginių ir jo farmaciniu požiūriu priimtinų druskų, hidratų ir solvatų:

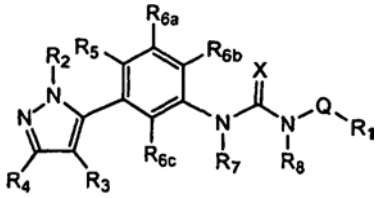

(IIa)

kurioje:
R_1 yra fenilas, pasirinktinai pakeistas R_9, R_{10}, R_{11}, R_{12} ir R_{13} radikalais, kai kiekvienas parinktas, nepriklausomai, iš: $-C(O)CH_3$, $-OCH_3$, $-CH_3$, $-CH(CH_3)_2$, $-N(CH_3)_2$, ciano, -F, -Cl, -Br, $-OCF_3$, $-CF_3$, hidroksilo ir nitro grupių;
R_2 yra $-CH_3$;
R_3 yra –H, -F, -Cl arba –Br;
R_4 yra –H;
R_5 yra parinktas iš:
$-OCH_3$, $-OCH_2CH_3$, $-OCH(CH_3)_2$, $-OCF_3$, hidroksilo, benziloksi, 4-chlor-benziloksi, fenetiloksi, 2-dimetilamino-etoksi, 3-dimetilamino-propoksi, karboksimetoksi ir 2-*tret*-butoksikarbonilamino-etoksi grupių;
R_{6a}, R_{6b} ir R_{6c} kiekvienas yra –H;
R_7 ir R_8 abu yra –H;
X yra O; ir
Q yra jungtis.

35. Junginys pagal 1 punktą, parinktas iš sekančių junginių ir jų farmaciniu požiūriu priimtinų druskų, hidratų ir solvatų:
(1) 1-[3-(4-brom-2-metil-2H-pirazol-3-il)-4-metoksi-fenil]-3-(4-chlor-fenil)-karbamido;
(2) 1-[3-(4-brom-2-metil-2H-pirazol-3-il)-4-metoksi-fenil]-3-(4-fluor-fenil)-karbamido;
(3) 1-[3-(4-brom-2-metil-2H-pirazol-3-il)-4-metoksi-fenil]-3-(2,4-dichlor-fenil)-karbamido;
(4) 1-[3-(4-brom-2-metil-2H-pirazol-3-il)-4-metoksi-fenil]-3-(4-metoksi-fenil)-karbamido;
(5) 1-[3-(4-brom-2-metil-2H-pirazol-3-il)-4-metoksi-fenil]-3-(4-brom-fenil)-karbamido;
(6) 1-[3-(4-brom-2-metil-2H-pirazol-3-il)-4-metoksi-fenil]-3-(4-chlor-3-trifluormetil-fenil)-karbamido;
(7) 1-[3-(4-brom-2-metil-2H-pirazol-3-il)-4-metoksi-fenil]-3-(3,5-difluor-fenil)-karbamido;
(8) 1-[3-(4-brom-2-metil-2H-pirazol-3-il)-4-metoksi-fenil]-3-(2,4-difluor-fenil)-karbamido;
(9) 1-[3-(4-brom-2-metil-2H-pirazol-3-il)-4-metoksi-fenil]-3-(4-chlor-2-trifluormetil-fenil)-karbamido;
(10) 1-[3-(4-brom-2-metil-2H-pirazol-3-il)-4-metoksi-fenil]-3-(3,4-difluor-fenil)-karbamido;
(11) 1-[3-(4-brom-2-metil-2H-pirazol-3-il)-4-metoksi-fenil]-3-(3-trifluormetil-fenil)-karbamido;
(12) 1-[3-(4-brom-2-metil-2H-pirazol-3-il)-4-metoksi-fenil]-3-(4-trifluormetil-fenil)-karbamido;
(13) 1-(3,5-bis-trifluormetil-fenil)-3-[3-(4-brom-2-metil-2H-pirazol-3-il)-4-metoksi-fenil]-karbamido;
(14) 1-[3-(4-brom-2-metil-2H-pirazol-3-il)-4-metoksi-fenil]-3-naftalen-2-il-karbamido;
(15) 1-[3-(4-brom-2-metil-2H-pirazol-3-il)-4-metoksi-fenil]-3-(3-nitro-fenil)-karbamido;
(16) 1-[3-(4-brom-2-metil-2H-pirazol-3-il)-4-metoksi-fenil]-3-(4-fluor-3-nitro-fenil)-karbamido;
(17) 1-(3-acetil-fenil)-3-[3-(4-brom-2-metil-2H-pirazol-3-il)-4-metoksi-fenil]-karbamido;
(18) 1-[3-(4-brom-2-metil-2H-pirazol-3-il)-4-metoksi-fenil]-3-(3-fluor-fenil)-karbamido;
(19) 1-[3-(4-brom-2-metil-2H-pirazol-3-il)-4-metoksi-fenil]-3-(4-trifluormetoksi-fenil)-karbamido;
(20) 1-[3-(4-brom-2-metil-2H-pirazol-3-il)-4-metoksi-fenil]-3-(3-chlor-fenil)-karbamido;
(21) 1-[3-(4-brom-2-metil-2H-pirazol-3-il)-4-metoksi-fenil]-3-(3-ciano-fenil)-karbamido;
(22) 1-bifenil-2-il-3-[3-(4-brom-2-metil-2H-pirazol-3-il)-4-metoksi-fenil]-karbamido;
(23) 1-[3-(4-brom-2-metil-2H-pirazol-3-il)-4-metoksi-fenil]-3-(4-izopropil-fenil)-karbamido;
(24) 1-[3-(4-brom-2-metil-2H-pirazol-3-il)-4-metoksi-fenil]-3-naftalen-1-il-karbamido;
(25) 1-[3-(4-brom-2-metil-2H-pirazol-3-il)-4-metoksi-fenil]-3-(2-fluor-fenil)-karbamido;
(26) 1-[3-(4-chlor-2-metil-2H-pirazol-3-il)-4-metoksi-fenil]-3-(4-chlor-fenil)-karbamido;
(27) 1-(4-chlor-fenil)-3-[3-(4-fluor-2-metil-2H-pirazol-3-il)-4-metoksi-fenil]-karbamido;
(28) 1-[3-(4-chlor-2-metil-2H-pirazol-3-il)-4-metoksi-fenil]-3-(4-fluor-fenil)-karbamido;
(29) 1-[3-(4-chlor-2-metil-2H-pirazol-3-il)-4-metoksi-fenil]-3-(2,4-difluor-fenil)-karbamido;
(30) 1-[3-(4-chlor-2-metil-2H-pirazol-3-il)-4-metoksi-fenil]-3-(3-metoksi-fenil)-karbamido;
(31) 1-[3-(4-fluor-2-metil-2H-pirazol-3-il)-4-metoksi-fenil]-3-(4-fluor-fenil)-karbamido;
(32) 1-(3,4-difluor-fenil)-3-[3-(4-fluor-2-metil-2H-pirazol-3-il)-4-metoksi-fenil]-karbamido;
(33) 1-[3-(4-fluor-2-metil-2H-pirazol-3-il)-4-metoksi-fenil]-3-(3-fluor-fenil)-karbamido;
(34) 1-[3-(4-chlor-2-metil-2H-pirazol-3-il)-4-metoksi-fenil]-3-(2-trifluormetoksi-fenil)-karbamido;
(35) 1-(3-acetil-fenil)-3-[3-(4-chlor-2-metil-2H-pirazol-3-il)-4-metoksi-fenil]-karbamido;
(36) 1-[3-(4-chlor-2-metil-2H-pirazol-3-il)-4-metoksi-fenil]-3-(3-fluor-fenil)-karbamido;
(37) 1-(2,4-difluor-fenil)-3-[3-(4-fluor-2-metil-2H-pirazol-3-il)-4-metoksi-fenil]-karbamido;
(38) 1-[3-(4-brom-2-metil-5-trifluormetil-2H-pirazol-3-il)-4-metoksi-fenil]-3-(4-chlor-fenil)-karbamido;
(39) 1-[3-(4-brom-2-metil-5-trifluormetil-2H-pirazol-3-il)-4-metoksi-fenil]-3-(4-fluor-fenil)-karbamido;
(40) 1-[3-(4-chlor-2-metil-5-trifluormetil-2H-pirazol-3-il)-4-metoksi-fenil]-3-(4-fluor-fenil)-karbamido;
(41) 1-[3-(4-chlor-2-metil-5-trifluormetil-2H-pirazol-3-il)-4-metoksi-fenil]-3-(4-chlor-fenil)-karbamido;
(42) 1-(4-chlor-fenil)-3-[4-metoksi-3-(2-metil-5-trifluor-metil-2H-pirazol-3-il)-fenil]-karbamido;
(43) 1-(3-chlor-fenil)-3-[3-(2-izopropil-2H-pirazol-3-il)-fenil]-4-metoksi-fenil]-karbamido;
(44) 1-(4-fluor-fenil)-3-[3-(2-izopropil-2H-pirazol-3-il)-fenil]-4-metoksi-fenil]-karbamido;
(45) 1-[3-(4-chlor-2-izopropil-2H-pirazol-3-il)-4-metoksi-fenil]-3-(4-chlor-fenil)karbamido;

(46) 1-(3,4-difluor-fenil)-3-[3-(2-izopropil-2H-pirazol-3-il)-4-metoksi-fenil]-karbamido;
(47) 1-(3-chlor-4-fluor-fenil)-3-[3-(2-izopropil-2H-pirazol-3-il)-4-metoksi-fenil]-karbamido;
(48) 1-(2-chlor-4-trifluormetil-fenil)-3-[3-(2-izopropil-2H-pirazol-3-il)-4-metoksi-fenil]-karbamido;
(49) 1-[3-(4-brom-2-izopropil-2H-pirazol-3-il)-4-metoksi-fenil]-3-(4-chlor-fenil)-karbamido;
(50) 1-[3-(4-brom-2-izopropil-2H-pirazol-3-il)-4-metoksi-fenil]-3-(4-fluor-fenil)-karbamido;
(51) 1-[3-(4-brom-2-izopropil-2H-pirazol-3-il)-4-metoksi-fenil]-3-(3,4-difluor-fenil)-karbamido;
(52) 1-[3-(4-brom-2-izopropil-2H-pirazol-3-il)-4-metoksi-fenil]-3-(3-chlor-4-fluor-fenil)-karbamido;
(53) 1-[3-(4-brom-2-izopropil-2H-pirazol-3-il)-4-metoksi-fenil]-3-(2-chlor-4-trifluormetil-fenil)-karbamido;
(54) 1-[3-(4-chlor-2-izopropil-2H-pirazol-3-il)-4-metoksi-fenil]-3-(4-fluor-fenil)karbamido;
(55) 1-[3-(4-chlor-2-izopropil-2H-pirazol-3-il)-4-metoksi-fenil]-3-(3,4-difluor-fenil)karbamido;
(56) 1-(3-chlor-4-fluor-fenil)-3-[3-(4-chlor-2-izopropil-2H-pirazol-3-il)-4-metoksi-fenil]-karbamido;
(57) 1-[3-(4-chlor-2-izopropil-2H-pirazol-3-il)-4-metoksi-fenil]-3-(2-chlor-4-trifluormetil-fenil)karbamido;
(58) 1-[3-(4-brom-2-metil-2H-pirazol-3-il)-4-hidroksi-fenil]-3-(4-chlor-fenil)-karbamido;
(59) 1-[3-(4-brom-2-metil-2H-pirazol-3-il)-4-izopropoksi-fenil]-3-(4-chlor-fenil)-karbamido;
(60) 1-[3-(4-brom-2-metil-2H-pirazol-3-il)-4-izopropoksi-fenil]-3-(4-fluor-fenil)-karbamido;
(61) 1-[4-benziloksi-3-(4-brom-2-metil-2H-pirazol-3-il)-fenil]-3-(4-chlor-fenil)-karbamido;
(62) 1-[4-benziloksi-3-(4-brom-2-metil-2H-pirazol-3-il)-fenil]-3-(4-fluor-fenil)-karbamido;
(63) 1-[3-(4-brom-2-metil-2H-pirazol-3-il)-4-(4-chlor-benziloksi)-fenil]-3-(4-chlor-fenil)-karbamido;
(64) 1-[3-(4-brom-2-metil-2H-pirazol-3-il)-4-(4-chlor-benziloksi)-fenil]-3-(4-fluor-fenil)-karbamido;
(65) 1-[3-(4-brom-2-metil-2H-pirazol-3-il)-4-fenetiloksi-fenil]-3-(4-fluor-fenil)-karbamido;
(66) 1-[3-(4-brom-2-metil-2H-pirazol-3-il)-4-fenetiloksi-fenil]-3-(4-chlor-fenil)-karbamido;
(67) 1-[3-(4-brom-2-metil-2H-pirazol-3-il)-4-etoksi-fenil]-3-(4-chlor-fenil)-karbamido;
(68) 1-[3-(4-brom-2-metil-2H-pirazol-3-il)-4-etoksi-fenil]-3-(4-fluor-fenil)-karbamido;
(69) 1-[3-(4-brom-2-metil-2H-pirazol-3-il)-4-(2-dimetil-amino-etoksi-fenil]-3-(4-chlor-fenil)-karbamido;
(70) 1-[3-(4-brom-2-metil-2H-pirazol-3-il)-4-(2-dimetil-amino-etoksi-fenil]-3-(4-fluor-fenil)-karbamido;
(71) 1-[3-(4-brom-2-metil-2H-pirazol-3-il)-4-metoksi-fenil]-3-(4-chlor-fenil)-tiokarbamido;
(72) 1-[3-(4-brom-2-metil-2H-pirazol-3-il)-4-metoksi-fenil]-3-(3-metoksi-fenil)-karbamido;
(75) 1-(4-chlor-fenil)-3-[4-metoksi-3-(2-metil-2H-pirazol-3-il)-fenil]-karbamido;
(76) 1-[3-(4-chlor-2-metil-2H-pirazol-3-il)-4-metoksi-fenil]-3-(4-izopropil-fenil)-karbamido;
(77) 1-[3-(4-chlor-2-metil-2H-pirazol-3-il)-4-metoksi-fenil]-3-(2,4-dichlor-fenil)-karbamido;
(78) 1-[3-(4-chlor-2-metil-2H-pirazol-3-il)-4-metoksi-fenil]-3-naftalen-1-il-karbamido;
(79) 1-[3-(4-chlor-2-metil-2H-pirazol-3-il)-4-metoksi-fenil]-3-(4-chlor-2-trifluormetil-fenil)-karbamido;
(80) 1-[3-(4-chlor-2-metil-2H-pirazol-3-il)-4-metoksi-fenil]-3-(4-trifluormetil-fenil)-karbamido;
(81) 1-(4-brom-fenil)-3-[3-(4-chlor-2-metil-2H-pirazol-3-il)-4-metoksi-fenil]-karbamido;
(82) 1-(3,5-bis-trifluormrtil-fenil)-3-[3-(4-chlor-2-metil-2H-pirazol-3-il)-4-metoksi-fenil]-karbamido;
(83) 1-(3-chlor-fenil)-3-[3-(4-fluor-2-metil-2H-pirazol-3-il)-4-metoksi-fenil]-karbamido;
(84) 1-(4-chlor-3-trifluormrtil-fenil)-3-[3-(4-fluor-2-metil-2H-pirazol-3-il)-4-metoksi-fenil]-karbamido;
(85) 1-(4-brom-fenil)-3-[3-(4-fluor-2-metil-2H-pirazol-3-il)-4-metoksi-fenil]-karbamido;
(86) 1-[3-(4-fluor-2-metil-2H-pirazol-3-il)-4-metoksi-fenil]-3-(4-trifluormetil-fenil)-tiokarbamido;
(87) 1-[3-(4-fluor-2-metil-2H-pirazol-3-il)-4-metoksi-fenil]-3-(4-metoksi-fenil)-karbamido;
(88) 1-(3-acetil-fenil)-3-[3-(4-fluor-2-metil-2H-pirazol-3-il)-4-metoksi-fenil]-karbamido;
(89) 1-[3-(4-fluor-2-metil-2H-pirazol-3-il)-4-metoksi-fenil]-3-(4-trifluormetil-fenil)-karbamido; ir
(90) 1-[3-(4-fluor-2-metil-2H-pirazol-3-il)-4-metoksi-fenil]-3-(3-trifluormetil-fenil)-karbamido.

36. Junginys pagal 1 punktą, parinktas iš sekančių junginių ir jų farmaciniu požiūriu priimtinų druskų, hidratų ir solvatų:
(91) 1-[3-(4-chlor-2-metil-2H-pirazol-3-il)-4-metoksi-fenil]-3-(3-chlor-fenil)-karbamido;
(92) 1-[3-(4-chlor-2-metil-2H-pirazol-3-il)-4-metoksi-fenil]-3-(3,4-difluor-fenil)-karbamido;
(93) 1-[3-(4-chlor-2-metil-2H-pirazol-3-il)-4-metoksi-fenil]-3-(3,5-difluor-fenil)-karbamido;
(94) 1-[3-(4-brom-2-metil-2H-pirazol-3-il)-4-metoksi-fenil]-3-[3-(1-hidroksi-etil)-fenil]-karbamido;
(96) 1-[3-(4-brom-2-metil-2H-pirazol-3-il)-4-metoksi-fenil]-3-[3-(1-hidroksiimino-etil)-fenil]-karbamido;
(97) 1-[3-(4-chlor-2-metil-2H-pirazol-3-il)-4-metoksi-fenil]-3-(2-fluor-fenil)-karbamido;
(98) 1-(4-chlor-fenil)-3-[3-(2-metil-2H-pirazol-3-il)-4-trifluormetoksi-fenil]-karbamido;
(99) 1-(2,4-difluor-fenil)-3-[3-(2-metil-2H-pirazol-3-il)-4-trifluormetoksi-fenil]-karbamido;
(100) 1-(4-fluor-fenil)-3-[3-(2-metil-2H-pirazol-3-il)-4-trifluormetoksi-fenil]-karbamido;
(101) 1-[3-(2-metil-2H-pirazol-3-il)-4-trifluormetoksi-fenil]-3-(4-trifluormetil-fenil)-karbamido;
(102) 1-[3-(4-brom-2-metil-2H-pirazol-3-il)-4-metoksi-fenil]-3-[4-chlor-2-(4-metil-piperazin-1-il)-fenil]-karbamido;
(103) 1-[3-(4-brom-2-metil-2H-pirazol-3-il)-4-hidroksi-fenil]-3-(2,4-difluor-fenil)-karbamido;
(104) 1-[3-(4-brom-2-metil-2H-pirazol-3-il)-4-metoksi-fenil]-3-(4-chlor-2-morfolin-4-il-fenil)-karbamido;
(106) 1-[3-(4-brom-2-metil-2H-pirazol-3-il)-4-metoksi-fenil]-3-[4-chlor-2-(4-metil-piperidin-1-il)-fenil]-karbamido;
(107) 1-[3-(4-brom-2-metil-2H-pirazol-3-il)-4-metoksi-fenil]-3-(4-chlor-2-hidroksi-fenil)-karbamido;
(108) 1-[3-(4-brom-2-metil-2H-pirazol-3-il)-4-trifluormetoksi-fenil]-3-(4-chlor-fenil)-karbamido;
(109) 1-[3-(4-chlor-2-metil-2H-pirazol-3-il)-4-metoksi-fenil]-3-(3-cianofenil)-karbamido;
(110) 1-[3-(4-chlor-2-metil-2H-pirazol-3-il)-4-metoksi-fenil]-3-(3-nitro-fenil)-karbamido;
(111) 1-[3-(4-brom-2-metil-2H-pirazol-3-il)-4-metoksi-fenil]-3-{4-chlor-[(2-dimetilamino-etil)-metil-amino]-fenil}-karbamido;

(112) 1-[3-(4-brom-2-metil-2H-pirazol-3-il)-4-metoksi-fenil]-3-{4-chlor-[(3-dimetilamino-propil)-metil-amino]-fenil}-karbamido;
(113) 1-[3-(4-brom-2-metil-2H-pirazol-3-il)-4-trifluormetoksi-fenil]-3-(2,4-difluor-fenil)-karbamido;
(114) 1-(3-acetil-fenil)-3-[3-(2-metil-2H-pirazol-3-il)-4-trifluormetoksifenil]-karbamido;
(115) 1-[3-(4-brom-2-metil-2H-pirazol-3-il)-4-metoksi-fenil]-3-(2,2-difluor-benzo[1,3]dioksol-5-il)-karbamido;
(116) 1-[3-(4-brom-2-metil-2H-pirazol-3-il)-4-metoksi-fenil]-3-(4-dimetilamino-fenil)-karbamido;
(117) 1-[3-(4-brom-2-metil-2H-pirazol-3-il)-4-(3-dimetilamino-propoksi)-fenil]-3-(4-chlor-fenil)-karbamido;
(118) {2-(4-brom-2-metil-2H-pirazol-3-il)-4-[3-(4-chlor-fenil)-ureido]-fenoksi}-acto rūgšties;
(119) 1-(4-chlor-fenil)-3-[4-hidroksi-3-(2-metil-2H-pirazol-3-il)-fenil]-karbamido;
(120) 1-[3-(4-chlor-2-metil-2H-pirazol-3-il)-4-hidroksi-fenil]-3-(2,4-difluor-fenil)-karbamido;
(121) 1-[3-(4-chlor-2-metil-2H-pirazol-3-il)-4-hidroksi-fenil]-3-(4-chlor-fenil)-karbamido;
(122) 1-(4-chlor-fenil)-3-[4-(3-dimetilamino-propoksi)-3-(2-metil-2H-pirazol-3-il)-fenil]-karbamido;
(123) 1-[3-(4-brom-2-metil-2H-pirazol-3-il)-4-(2-dimetilamino-etoksi)-fenil]-3-(2,4-difluor-fenil)-karbamido;
(124) 1-(2,4-difluor-fenil)-3-[4-(3-dimetilamino-propoksi)-3-(2-metil-2H-pirazol-3-il)-fenil]-karbamido;
(125) 1-[4-(3-dimetilamino-propoksi)-3-(2-metil-2H-pirazol-3-il)-fenil]-3-(4-fluor-fenil)-karbamido;
(127) 1-(4-chlor-fenil)-3-[4-(2-dimetilamino-etoksi)-3-(2-metil-2H-pirazol-3-il)-fenil]-karbamido;
(128) 1-[3-(4-chlor-2-metil-2H-pirazol-3-il)-4-(3-dimetilamino-propoksi)-fenil]-3-(4-chlor-fenil)-karbamido;
(129) 1-(2,2-difluor-benzo[1,3]dioksol-5-il)-3-[4-(3-dimetilamino-propoksi)-3-(2-metil-2H-pirazol-3-il)-fenil]-karbamido;
(130) 1-[4-(3-dimetilamino-propoksi)-3-(2-metil-2H-pirazol-3-il)-fenil]-3-p-tolil-karbamido;
(131) 1-[4-(3-dimetilamino-propoksi)-3-(2-metil-2H-pirazol-3-il)-fenil]-3-(4-metoksi-fenil)-karbamido;
(132) 1-[3-(4-chlor-2-metil-2H-pirazol-3-il)-4-(2-dimetilamino-etoksi)-fenil]-3-(2,4-difluor-fenil)-karbamido;
(133) 1-[3-(4-chlor-2-metil-2H-pirazol-3-il)-4-(3-dimetilamino-propoksi)-fenil]-3-(2,4-difluor-fenil)-karbamido;
(134) 1-(3-chlor-fenil)-3-[4-(3-dimetilamino-propoksi)-3-(2-metil-2H-pirazol-3-il)-fenil]-karbamido;
(135) 1-(3-chlor-4-fluor-fenil)-3-[4-(3-dimetilamino-propoksi)-3-(2-metil-2H-pirazol-3-il)-fenil]-karbamido;
(136) 1-(3,4-difluor-fenil)-3-[4-(3-dimetilamino-propoksi)-3-(2-metil-2H-pirazol-3-il)-fenil]-karbamido;
(137) 1-[4-(3-dimetilamino-propoksi)-3-(2-metil-2H-pirazol-3-il)-fenil]-3-(4-trifluormetil-fenil)-karbamido;
(138) 1-[4-(3-dimetilamino-propoksi)-3-(2-metil-2H-pirazol-3-il)-fenil]-3-(2-fluor-fenil)-karbamido;
(139) 1-[4-(3-dimetilamino-propoksi)-3-(2-metil-2H-pirazol-3-il)-fenil]-3-(2-fluor-5-metil-fenil)-karbamido;
(140) 1-(2-chlor-fenil)-3-[4-(3-dimetilamino-propoksi)-3-(2-metil-2H-pirazol-3-il)-fenil]-karbamido;
(141) 1-(2,4-difluor-fenil)-3-[4-(2-dimetilamino-etoksi)-3-(2-metil-2H-pirazol-3-il)-fenil]-karbamido;
(142) 1-[4-(2-dimetilamino-etoksi)-3-(2-metil-2H-pirazol-3-il)-fenil]-3-(4-fluor-fenil)-karbamido;
(143) 1-(3-acetil-fenil)-3-[4-(2-dimetilamino-etoksi)-3-(2-metil-2H-pirazol-3-il)-fenil)-karbamido;
(144) 1-(2,2-difluor-benzo[1,3]dioksol-5-il)-3-[4-(2-dimetilamino-etoksi)-3-(2-metil-2H-pirazol-3-il)-fenil]-karba-mido;
(145) 1-[4-(3-dimetilamino-propoksi)-3-(2-metil-2H-pirazol-3-il)-fenil]-3-fenil-karbamido;
(146) 1-[4-(2-dimetilamino-etoksi)-3-(2-metil-2H-pirazol-3-il)-fenil]-3-(3-metoksi-fenil)-karbamido;
(147) (2-{2-(4-brom-2-metil-2H-pirazol-3-il)-4-[3-(2,4-difluor-fenil)-ureido]-fenoksi}-etil)-karbamo rūgšties tret-butilo esterio;
(148) 1-[3-(4-brom-2-metil-2H-pirazol-3-il)-4-(3-dimetilamino-propoksi)-fenil]-3-(2,4-difluor-fenil)-karbamido;
(149) 1-[3-(4-brom-2-metil-2H-pirazol-3-il)-4-(3-dimetilamino-propoksi)-fenil]-3-(2-chlor-fenil)-karbamido;
(150) 1-[3-(4-brom-2-metil-2H-pirazol-3-il)-4-(3-dimetilamino-propoksi)-fenil]-3-(2-fluor-fenil)-karbamido;
(151) 1-(4-chlor-fenil)-3-[4-metoksi-2H-pirazol-3-il)-fenil]-karbamido;
(152) 1-[3-(4-brom-2H-pirazol-3-il)-4-metoksi-fenil]-3-(2,4-difluor-fenil)-karbamido;
(153) 1-(2,4-difluor-fenil)-3-[4-metoksi-3-(2H-pirazol-3-il)-fenil]-karbamido; ir
(154) 1-(4-chlor-fenil)-3-[4-hidroksi-3-(1-metil-1H-pirazol-3-il)-fenil]-karbamido.

37. Junginys pagal 1 punktą, parinktas iš sekančių junginių ir jų farmaciniu požiūriu priimtinų druskų, hidratų ir solvatų:
(73) 1-benzoil-3-[3-(4-brom-2-metil-2H-pirazol-3-il)-4-metoksi-fenil]-karbamido ir
(74) 1-benzil-3-[3-(4-brom-2-metil-2H-pirazol-3-il)-4-metoksi-fenil]-karbamido.

38. Junginys pagal 1 punktą, parinktas iš sekančių junginių ir jų farmaciniu požiūriu priimtinų druskų, hidratų ir solvatų:
(95) 1-benzoil-3-[3-(4-chlor-2-metil-2H-pirazol-3-il)-4-metoksi-fenil]-karbamido;
(105) 1-benzil-3-[3-(4-chlor-2-metil-2H-pirazol-3-il)-4-metoksi-fenil]-karbamido ir
(126) 1-(4-chlor-benzil)-3-[4-(3-dimetilamino-propoksi)-3-(2-metil-2H-pirazol-3-il)-fenil]-karbamido.

39. Junginys pagal 1 punktą, parinktas iš sekančių junginių ir jų farmaciniu požiūriu priimtinų druskų, hidratų ir solvatų:
(155) 1-(4-chlor-fenil)-3-[4-(2-dimetilamino-etoksi)-3-(4-fluor-2-metil-2H-pirazol-3-il)-fenil]-karbamido;
(156) 1-[4-(2-dimetilamino-etoksi)-3-(4-fluor-2-metil-2H-pirazol-3-il)-fenil]-3-(4-fluor-fenil)-karbamido;
(157) 1-(2,4-difluor-fenil)-3-[4-(2-dimetilamino-etoksi)-3-(4-fluor-2-metil-2H-pirazol-3-il)-fenil]-karbamido;
(158) 1-(4-chlor-2-hidroksi-fenil)-3-[4-(2-dimetilamino-etoksi)-3-(4-fluor-2-metil-2H-pirazol-3-il)-fenil]-karbamido;
(159) 1-[4-(2-dimetilamino-etoksi)-3-(4-fluor-2-metil-2H-pirazol-3-il)-fenil]-3-(4-fluor-2-hidroksi-fenil)-karbamido;

(160) 1-(4-chlor-3-hidroksi-fenil)-3-[4-(2-dimetilamino-etoksi)-3-(4-fluor-2-metil-2H-pirazol-3-il)-fenil]-karbamido;
(161) 1-[4-(2-dimetilamino-etoksi)-3-(4-fluor-2-metil-2H-pirazol-3-il)-fenil]-3-(4-fluor-3-hidroksi-fenil)-karbamido;
(162) 1-[3-(4-chlor-2-metil-2H-pirazol-3-il)-4-(2-dimetilamino-etoksi)-fenil]-3-(4-chlor-fenil]-karbamido;
(163) 1-[3-(4-chlor-2-metil-2H-pirazol-3-il)-4-(2-dimetilamino-etoksi)-fenil]-3-(4-fluor-fenil]-karbamido;
(164) 1-(4-chlor-2-hidroksi-fenil)-3-[3-(4-chlor-2-metil-2H-pirazol-3-il)-4-(2-dimetilamino-etoksi)-fenil]-karbamido;
(165) 1-[3-(4-chlor-2-metil-2H-pirazol-3-il)-4-(2-dimetilamino-etoksi)-fenil]-3-(4-fluor-2-hidroksi-fenil]-karbamido;
(166) 1-(4-chlor-3-hidroksi-fenil)-3-[3-(4-chlor-2-metil-2H-pirazol-3-il)-4-(2-dimetilamino-etoksi)-fenil]-karbami-do;
(167) 1-[3-(4-chlor-2-metil-2H-pirazol-3-il)-4-(2-dimetilamino-etoksi)-fenil]-3-(4-fluor-3-hidroksi-fenil]-karbami-do;
(168) 1-(4-chlor-2-hidroksi-fenil)-3-[4-(2-dimetilamino-etoksi)-3-(2-metil-2H-pirazol-3-il)-fenil]-karbamido;
(169) 1-[4-(2-dimetilamino-etoksi)-3-(2-metil-2H-pirazol-3-il)-fenil]-3-(4-fluor-2-hidroksi-fenil]-karbamido;
(170) 1-(4-chlor-3-hidroksi-fenil)-3-[4-(2-dimetilamino-etoksi)-3-(2-metil-2H-pirazol-3-il)-fenil]-karbamido;
(171) 1-[4-(2-dimetilamino-etoksi)-3-(2-metil-2H-pirazol-3-il)-fenil]-3-(4-fluor-3-hidroksi-fenil]-karbamido;
(172) 1-[3-(4-brom-2-metil-2H-pirazol-3-il)-4-(2-dimetilamino-etoksi)-fenil]-3-(4-chlor-2-hidroksi-fenil]-karbamido;
(173) 1-[3-(4-brom-2-metil-2H-pirazol-3-il)-4-(2-dimetilamino-etoksi)-fenil]-3-(4-fluor-2-hidroksi-fenil]-karbamido;
(174) 1-[3-(4-brom-2-metil-2H-pirazol-3-il)-4-(2-dimetilamino-etoksi)-fenil]-3-(4-chlor-3-hidroksi-fenil]-karbamido;
(175) 1-[3-(4-brom-2-metil-2H-pirazol-3-il)-4-(2-dimetilamino-etoksi)-fenil]-3-(4-fluor-3-hidroksi-fenil]-karbamido;
(176) 1-(4-chlor-fenil)-3-[4-(3-dimetilamino-propoksi)-3-(4-fluor-2-metil-2H-pirazol-3-il)-fenil]-karbamido;
(177) 1-[4-(3-dimetilamino-propoksi)-3-(4-fluor-2-metil-2H-pirazol-3-il)-fenil]-3-(4-fluor-fenil]-karbamido;
(178) 1-(2,4-difluor-fenil)-3-[4-(3-dimetilamino-propoksi)-3-(4-fluor-2-metil-2H-pirazol-3-il)-fenil]-karbamido;
(179) 1-(4-chlor-2-hidroksi-fenil)-3-[4-(3-dimetilamino-propoksi)-3-(4-fluor-2-metil-2H-pirazol-3-il)-fenil]-karbamido;
(180) 1-[4-(3-dimetilamino-propoksi)-3-(4-fluor-2-metil-2H-pirazol-3-il)-fenil]-3-(4-fluor-2-hidroksi-fenil]-karbamido;
(181) 1-(4-chlor-3-hidroksi-fenil)-3-[4-(3-dimetilamino-propoksi)-3-(4-fluor-2-metil-2H-pirazol-3-il)-fenil]-karbamido;
(182) 1-[4-(3-dimetilamino-propoksi)-3-(4-fluor-2-metil-2H-pirazol-3-il)-fenil]-3-(4-fluor-3-hidroksi-fenil]-karbamido;
(183) 1-[3-(4-chlor-2-metil-2H-pirazol-3-il)-4-(3-dimetilamino-propoksi)-fenil]-3-(4-fluor-fenil]-karbamido;
(184) 1-(4-chlor-2-hidroksi-fenil)-3-[3-(4-chlor-2-metil-2H-pirazol-3-il)-4-(3-dimetilamino-propoksi)-fenil]-karbamido;
(185) 1-[3-(4-chlor-2-metil-2H-pirazol-3-il)-4-(3-dimetilamino-propoksi)-fenil]-3-(4-fluor-2-hidroksi-fenil]-karbamido;
(186) 1-(4-chlor-3-hidroksi-fenil)-3-[3-(4-chlor-2-metil-2H-pirazol-3-il)-4-(3-dimetilamino-propoksi)-fenil]-karbamido;
(187) 1-[3-(4-chlor-2-metil-2H-pirazol-3-il)-4-(3-dimetilamino-propoksi)-fenil]-3-(4-fluor-3-hidroksi-fenil]-karbamido;
(188) 1-(4-chlor-2-hidroksi-fenil)-3-[4-(3-dimetilamino-propoksi)-3-(2-metil-2H-pirazol-3-il)-fenil]-karbamido;
(189) 1-[4-(3-dimetilamino-propoksi)-3-(2-metil-2H-pirazol-3-il)-fenil]-3-(4-fluor-2-hidroksi-fenil)-karbamido;
(190) 1-(4-chlor-3-hidroksi-fenil)-3-[4-(3-dimetilamino-propoksi)-3-(2-metil-2H-pirazol-3-il)-fenil]-karbamido;
(191) 1-[4-(3-dimetilamino-propoksi)-3-(2-metil-2H-pirazol-3-il)-fenil]-3-(4-fluor-3-hidroksi-fenil)-karbamido;
(192) 1-[3-(4-brom-2-metil-2H-pirazol-3-il)-4-(3-dimetilamino-propoksi)-fenil]-3-(4-fluor-fenil]-karbamido;
(193) 1-[3-(4-brom-2-metil-2H-pirazol-3-il)-4-(3-dimetilamino-propoksi)-fenil]-3-(4-chlor-2-hidroksi-fenil)-kar-bamido;
(194) 1-[3-(4-brom-2-metil-2H-pirazol-3-il)-4-(3-dimetilamino-propoksi)-fenil]-3-(4-fluor-2-hidroksi-fenil]-karba-mido;
(195) 1-[3-(4-brom-2-metil-2H-pirazol-3-il)-4-(3-dimetilamino-propoksi)-fenil]-3-(4-chlor-3-hidroksi-fenil)-kar-bamido; ir
(196) 1-[3-(4-brom-2-metil-2H-pirazol-3-il)-4-(3-dimetilamino-propoksi)-fenil]-3-(4-fluor-3-hidroksi-fenil]-karba-mido.

40. Junginys pagal 1 punktą, parinktas iš sekančių junginių ir jų farmaciniu požiūriu priimtinų druskų, hidratų ir solvatų:
(1) 1-[3-(4-brom-2-metil-2H-pirazol-3-il)-4-metoksi-fenil]-3-(4-chlor-fenil)-karbamido.

41. Junginys pagal 1 punktą, parinktas iš sekančių junginių ir jų farmaciniu požiūriu priimtinų druskų, hidratų ir solvatų:
(8) 1-[3-(4-brom-2-metil-2H-pirazol-3-il)-4-metoksi-fenil]-3-(2,4-difluor-fenil)-karbamido.

42. Junginys pagal 1 punktą, parinktas iš sekančių junginių ir jų farmaciniu požiūriu priimtinų druskų, hidratų ir solvatų:
(26) 1-[3-(4-chlor-2-metil-2H-pirazol-3-il)-4-metoksi-fenil]-3-(4-chlor-fenil)-karbamido.

43. Junginys pagal 1 punktą, parinktas iš sekančių junginių ir jų farmaciniu požiūriu priimtinų druskų, hidratų ir solvatų:
(56) 1-(3-chlor-4-fluor-fenil)-3-[3-(4-chlor-2-izo-propil-2H-pirazol-3-il)-4-metoksi-fenil]-karbamido.

44. Junginys pagal 1 punktą, parinktas iš sekančių junginių ir jų farmaciniu požiūriu priimtinų druskų, hidratų ir solvatų:
(62) 1-[4-benziloksi-3-(4-brom-2-metil-2H-pirazol-3-il)-fenil]-3-(4-fluor-fenil)-karbamido.

45. Junginys pagal 1 punktą, parinktas iš sekančių junginių ir jų farmaciniu požiūriu priimtinų druskų, hidratų ir solvatų:
(66) 1-[3-(4-brom-2-metil-2H-pirazol-3-il)-4-fenetoksi-fenil]-3-(4-chlor-fenil)-karbamido.

46. Junginys pagal 1 punktą, parinktas iš sekančių junginių ir jų farmaciniu požiūriu priimtinų druskų, hidratų ir solvatų:
(98) 1-(4-chlor-fenil)-3-[3-(2-metil-2H-pirazol-3-il)-4-trifluormetoksi-fenil]-karbamido.

47. Junginys pagal 1 punktą, parinktas iš sekančių junginių ir jų farmaciniu požiūriu priimtinų druskų, hidratų ir solvatų:
(111) 1-[3-(4-brom-2-metil-2H-pirazol-3-il)-4-metoksi-fenil]-3-{4-chlor-[(2-dimetilamino-etil)-metil-amino]-fenil}-karbamido.

48. Junginys pagal 1 punktą, parinktas iš sekančių junginių ir jų farmaciniu požiūriu priimtinų druskų, hidratų ir solvatų:
(115) 1-[3-(4-brom-2-metil-2H-pirazol-3-il)-4-metoksi-fenil]-3-(2,2-difluor-benzo[1,3]dioksol-5-il)-karbamido.

49. Junginys pagal 1 punktą, parinktas iš sekančių junginių ir jų farmaciniu požiūriu priimtinų druskų, hidratų ir solvatų:
(123) 1-[3-(4-brom-2-metil-2H-pirazol-3-il)-4-(2-dimetilamino-etoksi)-fenil]-3-(2,4-difluor-fenil)-karbamido.

50. Junginys pagal 1 punktą, parinktas iš sekančių junginių ir jų farmaciniu požiūriu priimtinų druskų, hidratų ir solvatų:
(74) 1-benzil-3-[3-(4-brom-2-metil-2H-pirazol-3-il)-4-metoksi-fenil]-karbamido.

51. Junginys pagal 1 punktą, parinktas iš sekančių junginių ir jų farmaciniu požiūriu priimtinų druskų, hidratų ir solvatų:
(169) 1-[4-(2-dimetilamino-etoksi)-3-(2-metil-2H-pirazol-3-il)-fenil]-3-(4-fluor-2-hidroksi-fenil]-karbamido.

52. Farmacinė kompozicija, apimanti junginį pagal bet kurį iš 1-51 punktų ir farmaciniu požiūriu priimtiną nešiklį.

53. Kompozicijos pagal 52 punktą gamybos būdas, apimantis pakopą: sumaišymą junginio pagal bet kurį iš 1-51 punktų ir farmaciniu požiūriu priimtino nešiklio.

54. Junginys pagal bet kurį iš 1-51 punktų, skirtas panaudoti žmogaus arba gyvūno kūno terapiniam gydymui.

55. Junginys pagal bet kurį iš 1-51 punktų, skirtas panaudoti $5HT_{2A}$ medijuojamų sutrikimų žmogaus arba gyvūno kūne profilaktikai arba terapiniam gydymui.

56. Junginys pagal bet kurį iš 1-51 punktų, skirtas panaudoti miego sutrikimo žmogaus arba gyvūno kūne profilaktikai arba terapiniam gydymui.

57. Junginys pagal bet kurį iš 1-51 punktų, skirtas panaudoti miego sutrikimo žmogaus arba gyvūno kūne profilaktikai arba terapiniam gydymui pagerinant miego sąlygas.

58. Junginys pagal bet kurį iš 1-51 punktų, skirtas panaudoti miego sutrikimo žmogaus arba gyvūno kūne profilaktikai arba terapiniam gydymui padidinant delta jėgos prieaugį.

59. Junginys pagal bet kurį iš 56-58 punktų, kur minėtasis miego sutrikimas apima suardytą miego sandarą.

60. Junginys pagal bet kurį iš 56-58 punktų, kur minėtasis miego sutrikimas yra dissomnija.

61. Junginys pagal 60 punktą, kur minėtoji dissomnija yra parinkta iš: psichofiziologinės insomnijos, miego būsenos jausmo nebuvimo, idiopatinės insomnijos, obstrukcinės miego apnėjos sindromo, centrinės miego apnėjos sindromo, centrinio alveoliarinio hipoventiliacijos sindromo, periodinio galūnių judėjimo sutrikimo, neramių kojų sindromo, neadekvačios miego higienos, miego sutrikimo dėl supančios aplinkos, aukščio insomnijos, pakeisto miego sutrikimo, nepakankamo miego sindromo, ribą nustatančio miego sindromo, lėto užmigimo asocijuoto sindromo, naktinio valgymo ir gėrimo sindromo, nuo migdomųjų vaistų priklausomo miego sutrikimo, nuo stimuliatorių priklausomo miego sutrikimo, nuo alkoholio priklausomo miego sutrikimo, nuo toksinų priklausomo miego sutrikimo, laiko zonos pasikeitimo (nuskridus keletą laiko juostų) sindromo, pamaininio darbo miego sutrikimo, nereguliaraus miego-pabudimo pobūdžio, uždelstos miego fazės sindromo, aukštesnės miego fazės sindromo ir ne 24 valandų miego-pabudimo sutrikimo.

62. Junginys pagal bet kurį iš 56-58 punktų, kur minėtasis miego sutrikimas yra parasomnija.

63. Junginys pagal 62 punktą, kur minėtoji parasomnija yra parinkta iš: gluminančių prabudimų, lunatizmo ir naktinio siaubo, ritminio judėjimo sutrikimo, miego pradžios, kalbėjimo miego metu ir naktinio kojų mėšlungio.

64. Junginys pagal bet kurį iš 56-58 punktų, kur minėtasis miego sutrikimas yra susijęs su medicininiu ar psichiatriniu sutrikimu.

65. Junginys pagal bet kurį iš 1-51 punktų, skirtas panaudoti trombocitų agregacijos žmogaus arba gyvūno kūne profilaktikai arba terapiniam gydymui.

66. Junginys pagal bet kurį iš 1-51 punktų, skirtas panaudoti koronarinių arterijų ligos, miokardo infarkto, laikino išeminio priepuolio, anginos, paralyžiaus arba prieširdžių virpėjimo profilaktikai arba gydymui.

67. Junginys pagal bet kurį iš 1-51 punktų, skirtas panaudoti kraujo krešulio susidarymo asmens chirurgijoje angioplastiniame arba koronariniame šunte profilaktikai arba gydymui.

68. Junginys pagal bet kurį iš 1-51 punktų, skirtas panaudoti kraujo krešulio susidarymo asmenyje, kenčiančiame nuo prieširdžių virpėjimo profilaktikai arba gydymui.

69. Junginio pagal bet kurį iš 1-51 punktų panaudojimas gamyboje vaisto, skirto $5HT_{2A}$ medijuojamų sutrikimų profilaktikai arba gydymui.

70. Junginio pagal bet kurį iš 1-51 punktų panaudojimas gamyboje vaisto, skirto miego sutrikimo profilaktikai arba gydymui.

71. Junginio pagal bet kurį iš 1-51 punktų panaudojimas gamyboje vaisto, skirto miego sutrikimo profilaktikai arba gydymui skatinant miego stiprinimą.

72. Junginio pagal bet kurį iš 1-51 punktų panaudojimas gamyboje vaisto, skirto miego sutrikimo profilaktikai arba gydymui padidinant delta jėgos prieaugį.

73. Panaudojimas pagal bet kurį iš 70-72 punktų, kur minėtasis miego sutrikimas apima suardytą miego sandarą.

74. Panaudojimas pagal bet kurį iš 70-72 punktų, kuriame minėtasis miego sutrikimas yra dissomnija.

75. Panaudojimas pagal 74 punktą, kuriame minėtoji dissomnija yra parinkta iš: psichofiziologinės insomnijos, miego būsenos jausmo nebuvimo, idiopatinės insomnijos, obstrukcinės miego apnėjos sindromo, centrinės miego apnėjos sindromo, centrinio alveoliarinio hipoventiliacijos sindromo, periodinio galūnių judėjimo sutrikimo, neramių kojų sindromo, neadekvačios miego higienos, miego sutrikimo dėl supančios aplinkos, aukščio insomnijos, pakeisto miego sutrikimo, nepakankamo miego sindromo, ribą nustatančio miego sindromo, lėto užmigimo asocijuoto sindromo, naktinio valgymo ir gėrimo sindromo, nuo migdomųjų vaistų priklausomo miego sutrikimo, nuo stimuliatorių priklausomo miego sutrikimo, nuo alkoholio priklausomo miego sutrikimo, nuo toksinų priklausomo miego sutrikimo, laiko zonos pasikeitimo (nuskridus keletą laiko juostų) sindromo, pamaininio darbo miego sutrikimo, nereguliaraus miego-pabudimo pobūdžio, uždelstos miego fazės sindromo, aukštesnės miego fazės sindromo ir ne 24 valandų miego-pabudimo sutrikimo.

76. Panaudojimas pagal bet kurį iš 70-72 punktų, kur minėtasis miego sutrikimas yra parasomnija.

77. Panaudojimas pagal 76 punktą, kur minėtoji parasomnija yra parinkta iš: gluminančių prabudimų, lunatizmo ir naktinio siaubo, ritminio judėjimo sutrikimo, miego pradžios, kalbėjimo miego metu ir naktinio kojų mėšlungio.

78. Panaudojimas pagal bet kurį iš 70-72 punktų, kuriame minėtasis miego sutrikimas yra susijęs su medicininiu arba psichiatriniu sutrikimu.

79. Junginio pagal bet kurį iš 1-51 punktų panaudojimas gamyboje vaisto, skirto trombocitų agregacijos profilaktikai arba gydymui.

80. Junginio pagal bet kurį iš 1-51 punktų panaudojimas gamyboje vaisto, skirto koronarinių arterijų ligos, miokardo infarkto, laikino išeminio priepuolio, anginos, paralyžiaus arba prieširdžių virpėjimo profilaktikai arba gydymui.

81. Junginio pagal bet kurį iš 1-51 punktų panaudojimas gamyboje vaisto, skirto kraujo krešulio susidarymo asmens chirurgijoje angioplastiniame arba koronariniame šunte profilaktikai arba gydymui.

82. Junginio pagal bet kurį iš 1-51 punktų panaudojimas gamyboje vaisto, skirto kraujo krešulio susidarymo asmenyje, kenčiančiame nuo prieširdžių virpėjimo profilaktikai arba gydymui.

(51) **Int.Cl.[7]: C07D413/04**
C07D403/04
A61K 31/40
A61P 15/16
(96) 00932005.2
(96) 2000 05 01
(11) **1173433**
(13) T
(97) 2002 01 23
(97) 2005 12 28
(86) PCT/US2000/011844
(86) 2000 05 01
(87) WO 2000/066581
(87) 2000 11 09
(30) 304550, 1999 05 04, US
552544, 2000 04 19, US
(72) COLLINS, Mark, A., US
MACKNER, Valerie, A., US
ZHI, Lin, US
JONES, Todd, K., US
TEGLEY, Christopher, M., US
WROBEL, Jay, E., US
EDWARDS, James, P., US
(73) Wyeth, Madison, New Jersey 07940, US
LIGAND PHARMACEUTICALS INCORPORATED, San Diego, California 92121, US
(74) Liudmila GERASIMOVIČ, 9, Į „Liudmila Gerasimovič, Patentinis patikėtinis”, Vingrių g. 13-42, LT-01141 Vilnius, LT
(54) Cianopirolai kaip progesterono receptoriaus agonistai
Apibrėžties punktai: 8, brėžiniai: 0

(57) 1. Junginys, pasirinktas iš grupės, susidedančios iš (i) 5-(4,4-dimetil-2-okso-1,4-dihidro-2H-3,1-benzoksazin-6-il)-3-nitro-1H-pirol-2-karbonitrilo, 3-amino-5-(4,4-dimetil-2-okso-1,4-dihidro-2H-3,1-benzoksazin-6-il)-1H-pirol-2-karbonitrilo ir 5-(4,4-dimetil-2-okso-1,4-dihidro-2H-3,1-benzoksazin-6-il)-1,3,4-trimetil-1H-pirol-2-karbonitrilo; ir (ii) junginių, kurių struktūrinė formulė I

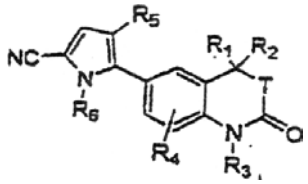

I

kurT yra O, S arba jo nėra;
R_1 ir R_2 kiekvienas nepriklausomai yra vandenilis, C_1-C_6-alkilas arba pakeistasis C_1-C_6-alkilas; arba
R_1 ir R_2 kartu paimti sudaro žiedą ir kartu turi $-CH_2(CH_2)_nCH_2-$,
$-CH_2CH_2CMe_2CH_2CH_2-$,$-O(CH_2)_pCH_2-$, $-O(CH_2)_qO-$,
$-CH_2CH_2OCH_2CH_2-$ arba
$-CH_2CH_2NR_7CH_2CH_2-$;
n yra 1-5;
p yra 1-4;
q yra 1-4;
R_3 yra vandenilis, OH, NH_2, C_1-C_6-alkilas, pakeistasis C_1-C_6-alkilas, C_2-C_6-alkenilas, pakeistasis C_2-C_6-alkenilas, C_2-C_6-alkinilas, pakeistasis C_2-C_6-alkinilas arba COR^A;
R^A yra vandenilis, C_1-C_6-alkilas, pakeistasis C_1-C_6-alkilas, C_1-C_6-alkoksi, pakeistasis C_1-C_6-alkoksi, C_1-C_6-aminoalkilas arba pakeistasis C_1-C_6-aminoalkilas;

R_4 yra vandenilis, halogenas, CN, NH_2, C_1-C_6-alkilas, pakeistasis C_1-C_6-alkilas, C_1-C_6-alkoksi, pakeistasis C_1-C_6-alkoksi, C_1-C_6-aminoalkilas arba pakeistasis C_1-C_6-aminoalkilas;
R_5 yra vandenilis, C_1-C_6-alkilas arba pakeistasis C_1-C_6-alkilas;
R_6 yra vandenilis, C_1-C_6-alkilas, pakeistasis C_1-C_6-alkilas arba COR^B;
R^B yra vandenilis, C_1-C_6-alkilas, pakeistasis C_1-C_6-alkilas, C_1-C_6-alkoksi, pakeistasis C_1-C_6-alkoksi, C_1-C_6-aminoalkilas arba pakeistasis C_1-C_6-aminoalkilas;
R_7 yra vandenilis arba C_1-C_6-alkilas;
minėtoms “pakeistojo alkilo“, “pakeistojo alkenilo“ ir “pakeistojo alkinilo“ grupėms turint vieną arba daugiau pakaitų, pasirinktų iš grupės, susidedančios iš halogeno, CN, OH, NO_2, amino, arilo, heterociklilo, pakeistojo arilo, pakeistojo heterociklilo, C_1-C_6-alkoksi, ariloksi, pakeistojo C_1-C_6-alkiloksi, C_1-C_6-alkilkarbonilo, C_1-C_6-alkilkarboksi, C_1-C_6-alkilamino ir ariltio; ir
minėtų “pakeistojo alkoksi“ ir “pakeistojo aminoalkilo“ grupių pakaitams turint vieną arba daugiau pakaitų, pasirinktų iš grupės, susidedančios iš halogeno, CN, OH, NO_2, amino, arilo, heterociklilo, pakeistojo arilo, pakeistojo heterociklilo, C_1-C_6-alkoksi, ariloksi, pakeistojo C_1-C_6-alkiloksi, C_1-C_6-alkilkarbonilo, C_1-C_6-alkilkarboksi, C_1-C_6-alkilamino ir ariltio;
ir farmaciniu požiūriu priimtinos jo druskos.

2. Junginys, kurio formulė I, pagal 1 punktą, kurT yra
O arba jo nėra;
R_1 ir R_2 kiekvienas nepriklausomai yra vandenilis, C_1-C_6-alkilas arba pakeistasis C_1-C_6-alkilas (kaip nurodyta 1 punkte); arba
R_1 ir R_2 kartu paimti sudaro žiedą ir kartu turi $-CH_2(CH_2)_nCH_2-$;
n yra 1-5;
R_3 yra vandenilis;
R_4 yra vandenilis arba halogenas;
R_5 yra vandenilis arba C_1-C_6-alkilas;
R_6 yra vandenilis arba C_1-C_6-alkilas;
arba farmaciniu požiūriu priimtina jo druska.

3. Junginys pagal 1 punktą, kuris yra pasirinktas iš grupės, susidedančios iš
5-(4,4-dimetil-2-okso-1,4-dihidro-2H-benzo[d][1,3]oksazin-6-il)-1H-pirol-2-karbonitrilo,
5-(2'-okso-2'3'-dihidrospiro[cikloheksan-1,3'-[3H]indol]-5'-il)-2-cianopirolo,
5-(3,3-dimetil-2-okso-2,3-dihidro-1H-indol-5-il)-2-cianopirolo,
45-(2'-okso-2'3'-dihidrospiro[ciklopentan-1,3'-[3H]indol]-5'-il)-2-cianopirolo,
5-(4,4-dimetil-2-okso-1,4-dihidro-2H-3,1-benzoksazin-6-il)-1-metil-1H-pirol-2-karbonitrilo,
5-(4,4-dimetil-2-okso-1,4-dihidro-2H-3,1-benzoksazin-6-il)-1-etil-1H-pirol-2-karbonitrilo,
5-(4,4-dimetil-2-okso-1,4-dihidro-2H-3,1-benzoksazin-6-il)-1-prop-2-inil-1H-pirol-2-karbonitrilo,
tret-butil[2-ciano-5-(4,4-dimetil-2-okso-1,4-dihidro-2H-3,1-benzoksazin-6-il)-1H-pirol-1-il]acetato,
[2-ciano-5-(4,4-dimetil-1-okso-1,4-dihidro-2H-3,1-benzoksazin-6-il)-1H-pirol-1-il]acto rūgšties,
2-[2-ciano-5-(4,4-dimetil-2-okso-1,4-dihidro-2H-3,1-benzoksazin-6-il)-1H-pirol-1-il]-N-[2-(3-etoksi-4-metoksifenil)etil]acetamido,
5-(4,4-dimetil-2-okso-1,4-dihidro-2H-3,1-benzoksazin-6-il)-1-pentil-1H-pirol-2-karbonitrilo,
5-(1,4,4-trimetil-2-okso-1,4-dihidro-2H-3,1-benzoksazin-6-il)- 1H-pirol-2-karbonitrilo,
4-brom-5-(4,4-dimetil-2-okso-1,4-dihidro-2H-3,1-benzoksazin-6-il)-1-metil-1H-pirol-2-karbonitrilo,
5-(4,4-dimetil-2-okso-1,4-dihidro-2H-3,1-benzoksazin-6-il)-1,4-dimetill-1H-pirol-2-karbonitrilo,
tret-butilo 5-ciano-2-(4,4-dimetil-2-okso-1,4-dihidro-2H-3,1-benzoksazin-6-il)-3-nitro-1H-pirol-1-karboksilato,
4-amino-5-(4,4-dimetil-2-okso-1,4-dihidro-2H-3,1-benzoksazin-6-il)-1H-pirol-2-karbonitrilo,
5-(4,4-dimetil-2-okso-1,4-dihidro-2H-3,1-benzoksazin-6-il)-3-nitro-1H-pirol-2-karbonitrilo,
3-amino-5-(4,4-dimetil-2-okso-1,4-dihidro-2H-3,1-benzoksazin-6-il)-1H-pirol-2-karbonitrilo,
5-(4,4-dimetil-2-okso-1,4-dihidro-2H-3,1-benz-oksazin-6-il)-1,3,4-trimetil-1H-pirol-2-karbonitrilo, ir
4-brom-(4,4-dimetil-2-okso-1,4-dihidro-2H-3,1-benzoksazin-6-il)-1H-pirol-2-karbonitrilo,
arba farmaciniu požiūriu priimtina jo druska.

4. Farmacinė kompozicija, turinti junginį pagal bet kurį iš 1-3 punktų, arba minėtą priimtiną jo druską ir farmacinį nešiklį.

5. Junginio pagal bet kurį iš 1-3 punktų, arba priimtinos jo druskos panaudojimas gaminant vaistą.

6. Junginio pagal bet kurį iš 1-3 punktų, arba priimtinos jo druskos panaudojimas gaminant vaistą, skirtiną žinduolių subjektui, subjektui suteikiant progestacinę (padedančią sukelti ir išsaugoti nėštumą) terapiją.

7. Junginio pagal bet kurį iš 1-3 punktų, arba priimtinos jo druskos panaudojimas gaminant vaistą, skirtiną žinduolių subjektui kaip kontraceptinę priemonę.

8. Junginio pagal bet kurį iš 1-3 punktų, arba priimtinos jo druskos panaudojimas gaminant vaistą, skirtiną žinduolių subjektui krūties, gimdos, kiaušidžių, endometrinio arba prostatos vėžio gydymui arba slopinimui.

(51) **Int.Cl.[7]: C07D471/04**
A61K 31/519
A61P 35/00
A61P 31/12
A61P 25/00
C07F 9/6561
A61K 31/675
(11) **1470124**
(13) T
(96) 03700058.5
(96) 2003 01 10
(97) 2004 10 27
(97) 2005 12 28
(86) PCT/IB2003/000059
(86) 2003 01 10
(87) WO 2003/062236
(87) 2003 07 31
(30) 350877 P, 2002 01 22, US
(72) BARVIAN, Mark, Robert Pfizer Global Rsr. and Dev., US
BOOTH, Richard John Pfizer Global Rsr. and Dev., US
QUIN, John, III Pfizer Global Rsr. and Dev., US
REPINE, Joseph Thomas Pfizer Global Rsr. and Dev., US

SHEEHAN, Derek James Pfizer Global Rsr.and Dev, US
TOOGOOD, Peter Laurence Pfizer Global Rsr. and D., US
VANDERWEL, Scott Norman Pfizer Global Rsr. and D., US
ZHOU, Hairong Pfizer Global Rsr. and Dev., US

(73) Warner-Lambert Company LLC, Morris Plains, New Jersey 07950, US

(74) Marius JAKULIS - JASON, 3, AAA Baltic Service Company, Jasinskio g. 16B, Biurų centras Victoria, LT-01112 Vilnius, LT

(54) 2-(Piridin-2-ilamino)-pirido[2,3-d]pirimidin-7-onai
Apibrėžties punktai: 14, brėžiniai: 0

(57) 1. I formulės junginys:

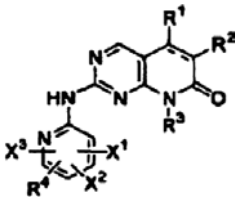

I

arba jo farmaciškai priimtina druska, esteris, amidas, arba provaistas, kur:
punktyrinė linija reiškia pasirinktiną jungtį,
X^1, X^2 ir X^3 yra nepriklausomai vandenilis, halogenas, C_1-C_6 alkilas, C_1-C_6 haloalkilas, C_1-C_8 alkoksi grupė, C_1-C_8 alkoksialkilas, CN, NO_2, OR^5, NR^5R^6, CO_2R^5, COR^5, $S(O)_nR^5$, $CONR^5R^6$, NR^5COR^6, $NR^5SO_2R^6$, $SO_2NR^5R^6$ ir $P(O)(OR^5)(OR^6)$, su išlyga, kad mažiausiai vienas iš X^1, X^2 ir X^3 turi būti vandenilis;
n=0-2;
R^1 yra kiekvienu atveju nepriklausomai vandenilis, halogenas, C_1-C_6 alkilas, C_1-C_6 haloalkilas, C_1-C_6 hidroksialkilas, arba C_3-C_7 cikloalkilas;
R^2 ir R^4 yra nepriklausomai parinktas iš vandenilio, halogeno, C_1-C_6 alkilo, C_3-C_7 cikloalkilo, C_1-C_8 alkoksi grupės, C_1-C_8 alkoksialkilo, C_1-C_8 haloalkilo, C_1-C_8 hidroksialkilo, C_2-C_8 alkenilo, C_2-C_8 alkinilo, nitrilo, nitro grupių, OR^5, SR^5, NR^5R^6, $N(O)R^5R^6$, $P(O)(OR^5)(OR^6)$, $(CR^5R^6)_mNR^7R^8$, COR^5, $(CR^4R^6)_mC(O)R^7$, CO_2R^5, $CONR^5R^6$, $C(O)NR^5SO_2R^6$, $NR^5SO_2R^6$, $C(O)NR^5OR^6$, $S(O)_nR^5$, $SO_2NR^5R^6$, $P(O)(OR^5)(OR^6)$, $(CR^5R^6)_mP(O)(OR^7)(OR^8)$, $(CR^5R^6)_m$-arilas, $(CR^55R^6)_m$-heteroarilas, $-T(CH_2)_mQR^5$, $-C(O)T(CH_2)_mQR^5$, $NR^5RC(O)T(CH_2)_mQR^5$ ir $-CR^5{=}CR^6C(O)R^7$; arba
R^1 ir R^2 gali suformuoti karbociklinę grupę, turinčią 3-7 žiedo narius, geriausiai 5-6 žiedo narius, iš kurių iki keturių gali būti pasirinktinai pakeisti heteroatomu, nepriklausomai parinktu iš deguonies, sieros ir azoto, ir kur karbociklinė grupė yra nepakeista arba pakeista viena, dviem arba trimis grupėmis, nepriklausomai parinktomis iš halogeno, hidroksilo, hidroksialkilo, nitrilo, žemesniojo C_1-C_8 alkilo, žemesniojo C_1-C_8 alkoksilo, alkoksikarbonilo, alkilkarbonilo, alkilkarbonilamino, aminoalkilo, trifluormetilo grupių, N-hidroksiacetilamido, trifluormetilalkilo, amino ir mono arba dialkilamino grupių, $(CH_2)_mC(O)NR^5R^6$ arba $O(CH_2)_mC(O)OR^5$, tačiau su sąlyga, kad karbocikliniame žiede yra mažiausiai vienas anglies atomas ir, kad jeigu du arba daugiau deguonies atomų yra žiede, tai jie nėra gretimi vienas kitam;
T yra O, S, NR^7, $N(O)R^7$, NR^7R^8W arba CR^7R^8;
Q yra O, S, NR^7, $N(O)R^7$, NR^7R^8W, CO_2, $O(CH_2)_m$-heteroarilas, $O(CH_2)_mS(O)_nR^8$, (CH_2)-heteroarilas, arba karbociklinė grupė, turinti nuo 3 iki 7 žiedo narių iš kurių iki keturių žiedo narių yra pasirinktinai heteroatomai, nepriklausomai parinkti iš deguonies, sieros arba azoto, su sąlyga, kad karbocikliniame žiede yra mažiausiai vienas anglies atomas ir, kad jeigu du arba daugiau deguonies atomų yra žiede, tai jie nėra gretimi vienas kitam, kur karbociklinė grupė yra nepakeista abra pakeista vienu, dviem arba trimis grupėmis, nepriklausomai parinktomis iš halogeno, hidroksilo, hidroksialkilo, žemesniojo alkilo, žemesniojo alkoksilo, alkoksikarbonilo, alkilkarbonilo, alkilkarbonilamino, aminoalkilo, trifluormetilo, N-hidroksiacetamido, trifluormetilalkilo, amino ir mono arba dialkilamino grupių;
W yra anijonas, parinktas iš grupės, susidedančios iš chlorido, bromido, trifluoracetato ir trietilamonio;
m=0-6;
R^4 ir vienas iš X^1, X^2 ir X^3 gali sudaryti aromatinį žiedą, turintį iki trijų heteroatomų, nepriklausomai parinktų iš deguonies, sieros ir azoto ir pasirinktinai pakeistų iki 4 grupių, nepriklausomai parinktų iš halogeno, hidroksilo, hidroksialkilo, žemesniojo alkilo, žemesniojo alkoksilo, alkoksikarbonilo, trifluormetilo, trifluormetilalkilo, trifluormetilalkilaminoalkilo, amino, mono arba dialkilamino, N-hidroksiacetamido, arilo, heteroarilo, karboksialkilo, nitrilo grupėmis, $NR^7SO_2R^8$, $C(O)NR^7R^8$, $NR^7C(O)R^8$, $C(O)OR^7$, $C(O)NR^7SO_2R^8$, $(CH_2)_mS(O)_nR^7$, $(CH_2)_m$-heteroarilo, $O(CH_2)_m$-heteroarilo, $(CH_2)_mC(O)NR^7R^8$, $O(CH_2)_mC(O)OR^7$, $(CH_2)_mSO_2NR^7R^8$ ir $C(O)R^7$ grupėmis;
R^3 yra ciklopentilo grupė;
R^5 ir R^6 nepriklausomai yra vandenilis, C_1-C_8 alkilas, C_2-C_8 alkenilas, C_2-C_8 alkinilas, arilalkilas, cikloalkilas, heterocikloalkilas, arilas, heteroarilas arba heteroalkilas; arba
R^5 ir R^6, jeigu prijungti prie to paties azoto atomo, paimti kartu su azotu, prie kurio jie yra prijungti, formuoja heterociklinį žiedą, turintį 3-8 žiedo narius, iš kurių iki keturių žiedo narių gali būti pasirinktinai pakeisti heteroatomais, nepriklausomai parinktais iš deguonies, sieros, S(O), $S(O)_2$, ir azoto, tačiau numatant, kad heterocikliniame žiede yra mažiausiai vienas anglies atomas, ir kad jeigu yra du arba daugiau žiedo deguonies atomų, tuomet žiedo deguonies atomai nėra gretimi vienas kitam, kur karbociklinė grupė yra nepakeista abra pakeista viena, dviem arba trimis grupėmis, nepriklausomai parinktomis iš halogeno, hidroksilo, hidroksialkilo, žemesniojo alkilo, žemesniojo alkoksilo, alkoksikarbonilo, alkilkarbonilo, alkilkarbonilamino, aminoalkilo, trifluormetilo, aminoalkilkarbonilo, trifluormetilalkilo, trifluormetilalkilaminoalkilo, amino, nitrilo, mono arba dialkilamino, N-hidroksiacetamido, arilo, heteroarilo, karboksialkilo grupių, $NR^7SO_2R^8$, $C(O)NR^7R^8$, $NR^7C(O)R^8$, $C(O)OR^7$, $C(O)NR^7SO_2R^8$, $(CH_2)_mS(O)_nR^7$, $(CH_2)_m$-heteroarilo, $O(CH_2)_m$-heteroarilo, $(CH_2)_mC(O)NR^7R^8$, $O(CH_2)_mC(O)OR^7$ ir $(CH_2)SO_2NR^7R^8$;
R^7 ir R^8 yra nepriklausomai vandenilis, C_1-C_8 alkilas, C_2-C_8 alkenilas, C_2-C_8 alkinilas, arilalkilas, cikloalkilas, heterocikloalkilas, arilas, heteroarilas arba heteroalkilas; arba

R^7 ir R^8, jeigu prijungti prie to paties azoto atomo, paimti kartu su azotu, prie kurio jie yra prijungti, formuoja heterociklinį žiedą, turintį 3-8 žiedo narius, iš kurių iki keturių žiedo narių gali būti pasirinktinai pakeisti heteroatomais, nepriklausomai parinktais iš deguonies, sieros, S(O), $S(O)_2$, ir azoto, tačiau numatant, kad heterocikliniame žiede yra mažiausiai vienas anglies atomas, ir kad jeigu yra du arba daugiau žiedo deguonies atomų, tuomet žiedo deguonies atomai nėra gretimi vienas kitam, kur karbociklinė grupė yra nepakeista arba pakeista vienu, dviem arba trimis grupėmis, nepriklausomai parinktomis iš halogeno, hidroksilo, hidroksialkilo, žemesniojo alkilo, žemesniojo alkoksilo, alkoksikarbonilo, alkilkarbonilo, alkilkarbonilamino, aminoalkilo, aminoalkilkarbonilo, trifluormetilo, trifluormetilalkilo, trifluormetilalkilaminoalkilo, amino, nitrilo, mono arba dialkilamino, N-hidroksiacetamido, arilo, heteroarilo, karboksialkilo grupių; ir jų farmaciškai priimtinos druskos, esteriai, amidai, arba provaistai.

2. Junginys pagal 1 punktą, turintis sekančią struktūrą:

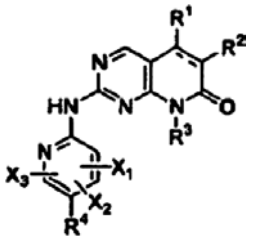

II

kur R^1, R^2, R^3, R^4, X^1, X^2 ir X^3 yra kaip apibrėžta 1 formulei.

3. Junginys pagal 2 punktą, kur R^1 yra alkilas.

4. Junginys pagal 2 punktą, kur R^1 yra metilas.

5. Junginys pagal 2 punktą, kur R^1 yra $(CO)CH_3$.

6. Junginys, parinktas iš grupės, susidedančios iš:
8-ciklopentil-2-(piridin-2-ilamino)-8H-pirido[2,3-d] pirimidin-7-ono,
6-bromo-8-ciklopentil-2-(5-piperazin-1-il-piridin-2-il-amino)-8H-pirido[2,3-d]pirimidin-7-ono hidrochlorido,
8-ciklopentil-6-etil-2-(5-piperazin-1-il-piridin-2-il-amino)-8H-pirido[2,3-d]pirimidin-7-ono hidrochlorido,
8-ciklopentil-7-okso-2-(5-piperazin-1-il-piridin-2-il-amino)-7,8-dihidro-pirido[2,3-d]pirimidin-6-karboksi-rūgšties etilo esterio hidrochlorido,
6-amino-8-ciklopentil-2-(5-piperazin-1-il-piridin-2-il-amino)-8H-pirido[2,3-d]pirimidin-7-ono hidrochlorido,
6-bromo-8-ciklopentil-2-[5-((R)-1-metil-1-pirolidin-2-il)-piridin-2-ilamino)-8H-pirido[2,3-d]pirimidin-7-ono hidrochlorido,
6-bromo-8-ciklopentil-2-(pirimdin-2-il-amino)-8H-pirido[2,3-d]pirimidin-7-ono,
6-acetil-8-ciklopentil-2-[5-(3,5-dimetil-piperazin-1-il)-piridin-2-ilamino]-5-metil-8H-pirido[2,3-d]pirimidin-7-ono,
6-acetil-8-ciklopentil-2-[5-(3,3-dimetil-piperazin-1-il)-piridin-2-ilamino]-5-metil-8H-pirido[2,3-d]pirimidin-7-ono,
6-acetil-8-ciklopentil-5-metil-2-[5-(4-metil-piperazin-1-il)-piridin-2-ilamino]-5-metil-8H-pirido[2,3-d]pirimidin-7-ono,
6-acetil-2-[5-(3-amino-pirolidin-1-il)-piridin-2-ilamino]-8-ciklopentil-5-metil-8H-pirido[2,3-d]pirimidin-7-ono,
6-bromo-8-ciklopentil-5-metil-2-(5-morfolin-4-il-piridin-2-ilamino)-8H-pirido[2,3-d]pirimidin-7-ono,
2-(5-[bis-(2metoksi-etil)-amino]-piridin-2-ilamino)-6-bromo-8-ciklopentil-5-metil-8H-pirido[2,3-d] pirimidin-7-ono,
6-acetil-8-ciklopentil-5-metil-2-(5-morfolin-4-il-piridin-2-ilamino)-8H-pirido[2,3-d]pirimidin-7-ono,
6-acetil-2-{5-[bis-(2-metoksi-etil)-amino]-piridin-2-il-amino}-8-ciklopentil-5-metil-8H-pirido[2,3-d] pirimidin-7-ono,
4-[6-(8-ciklopentil-6-jodo-5-metil-7-okso-7,8-dihidro-pirido[2,3-d]pirimidin-2-ilamino]-piridin-3-il}-piperazin-karboksirūgšties tretbutilo esterio,
8-ciklopentil-6-jodo-5-metil-2-(5-piperazin-1-il-piridin-2-ilamino)-8H-pirido[2,3-d]pirimidin-7-ono,
4-[6-(8-ciklopentil-6-(2-etoksi-etoksi)-7-okso-7,8-dihidro-pirido[2,3-d]pirimidin-2-ilamino]-piridin-3-il}-piperazin-karboksirūgšties tretbutilo esterio,
8-ciklopentil-6-(2-etoksi-etoksi)-2-(5-piperazin-1-il-piridin-2-ilamino)-8H-pirido[2,3-d]pirimidin-7-ono,
2-{5-[bis-(2-metoksi-etil)-amino]-piridin-2-ilamino}-6-bromo-8-ciklopentil-5-metil-8H-pirido[2,3-d] pirimidin-7-ono,
6-acetil-2-{5-[bis-(2-metoksi-etil)-amino]-piridin-2-il-amino}-8-ciklopentil-5-metil-8H-pirido[2,3-d] pirimidin-7-ono,
4-[6-(8-izopropil-7-okso-7,8-dihidro-pirido[2,3] pirimidin-2-ilamino)-piridin-3-il]piperazin-1-karboksi-rūgšties tretbutilo esterio,
8-izopropil-2-(5-piperazin-1-il-piridin-2-ilamino)-8H-pirido[2,3-d]pirimidin-7-ono,
4-[6-(8-ciklopentil-7-okso-7,8-dihidro-pirido[2,3-d] pirimidin-2-ilamino)-piridin-3-il]-piperazin-1-karboksi-rūgšties tretbutilo esterio,
8-ciklopentil-2-(5-piperazin-1-il-piridin-2-ilamino)-8H-pirido[2,3-d]pirimidin-7-ono,
4-[6-(8-cikloheksil-7-okso-7,8-dihidro-pirido[2,3-d] pirimidin-2-ilamino)-piridin-3-il]-piperazin-1-karboksi-rūgšties tretbutilo esterio,
8-cikloheksil-2-(5-piperazin-1-il-piridin-2-ilamino)-8H-pirido[2,3-d]pirimidin-7-ono,
4-[6-(8-ciklopropil-7-okso-7,8-dihidro-pirido[2,3-d] pirimidin-2-ilamino)-piridin-3-il]-piperazin-1-karboksi-rūgšties tretbutilo esterio,
8-ciklopropil-2-(5-piperazin-1-il-piridin-2-ilamino)-8H-pirido[2,3-d]pirimidin-7-ono,
6-bromo-8-ciklopentil-2-(piridin-2,6-ildiamino)-8H-pirido[2,3-d]pirimidin-7-ono,
6-bromo-8-ciklopentil-5-metil-2-(piridin-2-ilamino)-8H-pirido[2,3-d]pirimidin-7-ono,
6-bromo-8-ciklopentil-5-metil-2-[5-(4-metil-piperazin-1-il)-piridin-2-ilamino]-8H-pirido[2,3-d] pirimidin-7-ono,
8-ciklopentil-6-(1-etoksi-vinil)-5-metil-2-[5-(4-metil-piperazin-1-il)-piridin-2-ilamino]-8H-pirido[2,3-d] pirimidin-7-ono,
(1-{6-[8-ciklopentil-5-(1-etoksi-vinil)-5-metil-7-okso-7,8-dihidro-pirido[2,3-d]pirimidin-2-ilamino]-piridin-3-il}-pirolidin-3-il)-karbamo rūgšties tretbutilo esterio,
6-acetil-8-ciklopentil-2-(4-hidroksi-3,4,5,6-tertrahidro-2H-[1,3']bipiridinil-6'-ilamino)-5-metil-8H-pirido[2,3-d]pirimidin-7-ono,
4-[6-(6-bromo-8-ciklopentil-5-metil-7-okso-7,8-dihidro-pirido[2,3-d]pirimidin-2-ilamino)-piridin-3-il]-azepano-1-karboksirūgšties tretbutilo esterio,
6-bromo-8-ciklopentil-2-(5-[1,4]diazepan-1-il-piridin-2-ilamino)-5-metil-8H-pirido[2,3-d]pirimidin-7-ono,

4-{6-[8-ciklopentil-6-(1-etoksi-vinil)-5-metil-7-okso-7,8-dihidro-pirido[2,3-d]pirimidin-2-ilamino]-piridin-3-il}-[1,4] diazepan-1-karboksirūgšties tretbutilo esterio,
6-acetil-8-ciklopentil-2-(5-[1,4]diazepan-1-il-piridin-2-ilamino)-5-metil-8H-pirido[2,3-d]pirimidin-7-ono,
6-acetil-8-ciklopentil-5-metil-2-(piridin-2-ilamino)-8H-pirido[2,3-d]pirimidin-7-ono,
4-[5-(8-ciklopentil-5-metil-7-okso-7,8-dihidro-pirido[2,3-d]pirimidin-2-ilamino)-piridin-3-il]-piperazin-1-karboksirūgšties tretbutilo esterio,
8-ciklopentil-5-metil-2-(5-piperazin-4-il-piridin-2-ilamino)-8H-pirido[2,3-d]pirimidin-7-ono,
4-[6-(6-brom-8-ciklopentil-5-metil-7-okso-7,8-dihidro-pirido[2,3-d]pirimidin-2-ilamino)-piridin-3-il]-2,2-dimetil-piperazin-1-karboksirūgšties tretbutilo esterio,
6-brom-8-ciklopentil-2-[5-(3,3-dimetil-piperazin-1-il)-piridin-2-ilamino]-5-metil-8H-pirido[2,3-d]pirimidin-7-ono,
4-{6-[8-ciklopentil-6-(1-etoksi-vinil)-5-metil-7-okso-7,8-dihidro-pirido[2,3-d]pirimidin-2-ilamino]-piridin-3-il}-2,2-dimetil-piperazin-1-karboksirūgšties tretbutilo esterio,
4-[6-(6-bromo-8-ciklopentil-5-metil-7-okso-7,8-dihidro-pirido[2,3-d]pirimidin-2-ilamino)-piridin-3-il]-2,6-dimetil-piperazin-1-karboksirūgšties tretbutilo esterio,
6-brom-8-ciklopentil-2-[5-(3,5-dimetil-piperazin-1-il)-piridin-2-ilamino]-5-metil-8H-pirido[2,3-d]pirimidin-7-ono,
4-{6-[8-ciklopentil-6-(1-etoksi-vinil)-5-metil-7-okso-7,8-dihidro-pirido[2,3-d]pirimidin-2-ilamino]-piridin-3-il}-2,6-dimetil-piperazin-1-karboksirūgšties tretbutilo esterio,
8-ciklopentil-6-(1-etoksi-vinil)-5-metil-2-(5-morfolin-4-il-piridin-2-ilamino)-8H-pirido[2,3-d]pirimidin-7-ono,
6-bromo-8-ciklopentil-5-metil-2-(3,4,5,6-tetra-hidro-2H-[1,3']bipiridinil-6'-ilamino)-8H-pirido[2,3-d] pirimidin-7-ono,
8-ciklopentil-6-(1-etoksi-vinil)-5-metil-2-(3,4,5,6-tetra-hidro-2H-[1,3']bipiridinil-6'-ilamino)-8H-pirido[2,3-d] pirimidin-7-ono,
6-acetil-8-ciklopentil-5-metil-2-(3,4,5,6-tetra-hidro-2H-[1,3']bipiridinil-6'-ilamino)-8H-pirido[2,3-d] pirimidin-7-ono,
4-{6-[8-ciklopentil-6-(2-etoksi-etil)-7-okso-7,8-dihidro-pirido[2,3-d]pirimidin-2-ilamino]-piridin-3-il}-piperazin-1-karboksirūgšties tretbutilo esterio,
8-ciklopentil-6-(2-etoksi-etil)-2-(5-piperazin-1-il-piridin-2-ilamino)-8H-pirido[2,3-d]pirimidin-7-ono,
4-{6-[8-ciklopentil-6-(2-metoksi-etoksimetil)-7-okso-7,8-dihidro-pirido[2,3-d]pirimidin-2-ilamino]-piridin-3-il}-piperazin-1-karboksirūgšties tretbutilo esterio,
8-ciklopentil-6-(2-metoksi-etoksimetil)-2-(5-piperazin-1-il-piridin-2-ilamino)-8H-pirido[2,3-d] pirimidin-7-ono,
4-[6-(8-ciklopentil-6-etoksimetil-7-okso-7,8-dihidro-pirido[2,3-d]pirimidin-2-ilamino)-piridin-3-il]-piperazin-1-karboksirūgšties tretbutilo esterio,
8-ciklopentil-6-etoksimetil-2-(5-piperazin-1-il-piridin-2-ilamino)-8H-pirido[2,3-d]pirimidin-7-ono,
4-[6-(8-ciklopentil-6-metoksimetil-7-okso-7,8-dihidro-pirido[2,3-d]pirimidin-2-ilamino)-piridin-3-il]-piperazin-1-karboksirūgšties tretbutilo esterio,
8-ciklopentil-6-metoksimetil-2-(5-piperazin-1-il-piridin-2-ilamino)-8H-pirido[2,3-d]pirimidin-7-ono,
6-bromo-8-ciklopentil-2-[5-(2,6-dimetil-morfolin-4-il)-piridin-2-ilamino]-5-metil-8H-pirido[2,3-d]pirimidin-7-ono,
8-ciklopentil-6-etoksimetil-2-(3,4,5,6-tetra-hidro-2H-[1,3']bipiridinil-6'-ilamino)-8H-pirido[2,3-d] pirimidin-7-ono,
8-ciklopentil-6-etoksimetil-2-(5-morfolin-4-il-piridin-2-ilamino)-8H-pirido[2,3-d]pirimidin-7-ono,
[8-ciklopentil-7-okso-2-(3,4,5,6-tetra-hidro-2H-[1,3']bipiridinil-6'-ilamino)-7,8-dihidro-pirido[2,3-d]pirimidin-6-ilmetil]-karbamo rūgšties benzilo esterio,
8-ciklopentil-2-[5-(2,6-dimetil-morfolin-4-il)-piridin-2-il-amino]-6-(1-etoksi-vinil)-5-metil-8H-pirido[2,3-d] pirimidin-7-ono,
6-acetil-8-ciklopentil-2-[5-(2,6-dimetil-morfolin-4-il)-piridin-2-ilamino]-6-(1-etoksi-vinil)-5-metil-8H-pirido[2,3-d]pirimidin-7-ono,
8-ciklopentil-5-metil-2-(5-piperazin-1-il-piridin-2-il-amino)-6-propionil-8H-pirido[2,3-d]pirimidin-7-ono,
6-bromo-8-ciklopentil-2-metil-8H-pirido[2,3-d] pirimidin-7-ono,
6-bromo-8-ciklopentil-5-metil-2-(5-piperizin-1-il-piridin-2-ilamino)-8H-pirido[2,3-d]pirimidin-7-ono,
8-ciklopentil-6-fluoro-2-(5-piperizin-1-il-piridin-2-il-amino)-8H-pirido[2,3-d]pirimidin-7-ono hidrochlorido,
8-ciklopentil-6-metil-2-(5-piperizin-1-il-piridin-2-il-amino)-8H-pirido[2,3-d]pirimidin-7-ono hidrochlorido,
8-ciklopentil-6-izobutoksi-2-(5-piperizin-1-il-piridin-2-il-amino)-8H-pirido[2,3-d]pirimidin-7-ono hidrochlorido,
6-benzil-8-ciklopentil-2-(5-piperizin-1-il-piridin-2-il-amino)-8H-pirido[2,3-d]pirimidin-7-ono hidrochlorido,
8-ciklopentil-6-hidroksimetil-2-(5-piperizin-1-il-piridin-2-ilamino)-8H-pirido[2,3-d]pirimidin-7-ono hidrochlorido,
2-[5-(4-tretbutoksikarbonil-piperazin-1-il)-piridin-2-il-amino)-8H-ciklopentil-5-metil-7-okso-7,8-dihidro-pirido[2,3-d]pirimidin-6-karboksirūgšties etilo esteris,
6-acetil-8-ciklopentil-2-(5-piperizin-1-il-piridin-2-il-amino)-8H-pirido[2,3-d]pirimidin-7-ono,
6-acetil-8-ciklopentil-5-metil-2-(5-piperizin-1-il-piridin-2-ilamino)-8H-pirido[2,3-d]pirimidin-7-ono,
6-bromo-8-ciklopentil-5-metil-2-(piridin-2-ilamino)-8H-pirido[2,3-d]pirimidin-7-ono,
6-bromo-8-ciklopentil-2-(piridin-2-ilamino)-8H-pirido[2,3-d]pirimidin-7-ono,
6-bromo-8-ciklopentil-2-[5-(3,5-dimetil-piperizin-1-il)-piridin-2-ilamino]-8H-pirido[2,3-d]pirimidin-7-ono,
6-bromo-8-ciklopentil-2-[5-(3,3-dimetil-piperizin-1-il)-piridin-2-ilamino]-8H-pirido[2,3-d]pirimidin-7-ono,
6-bromo-8-ciklopentil-2-[5-(4-metil-piperizin-1-il)-piridin-2-ilamino]-8H-pirido[2,3-d]pirimidin-7-ono,
2-[5-(3-amino-pirolidin-1-il)-piridin-2-ilamino]-6-brom-8-ciklopentil-8H-pirido[2,3-d]pirimidin-7-ono,
6-brom-8-ciklopentil-2-[5-(3-etilamino)-pirolidin-1-il)-piridin-2-ilamino]-8H-pirido[2,3-d]pirimidin-7-ono,
6-bromo-8-ciklopentil-2-[5-pirolidin-1-il)-piridin-2-il-amino]-8H-pirido[2,3-d]pirimidin-7-ono,
2-{5-[3-(1-amino-1-metil-etil)-pirolidin-1-il]-piridin-2-il-amino}-6-brom-8-ciklopentil-8H-pirido[2,3-d] pirimidin-7-ono,
1-[6-(6-bromo-8-ciklopentil-7-okso-7,8-dihidro-pirido[2,3-d]pirimidin-2-ilamino)-piridin-3-il]-pirolidin-2-karboksirūgšties,
6-bromo-8-ciklopentil-2-[5-(4-dietilamino-butilamino)-piridin-2-ilamino]-8H-pirido[2,3-d]pirimidin-7-ono,
6-acetil-8-ciklopentil-2-[5-(3-etilamino-pirolidin-1-il)-piridin-2-ilamino]-5-metil-8H-pirido[2,3-d]pirimidin-7-ono,
6-acetil-8-ciklopentil-5-metil-2-(5-pirolidin-1-il-piridin-2-ilamino)-8H-pirido[2,3-d]pirimidin-7-ono,

6-acetil-2-{5-[3-(1-amino-1-metil-etil)-pirolidin-1-il]-piridin-2-ilamino}-8-ciklopentil-5-metil-8H-pirido[2,3-d] pirimidin-7-ono,
1-[6-(6-acetil-8-ciklopentil-5metil-7-okso-7,8-dihidro-pirido[2,3-d]pirimidin-2-ilamino)-piridin-3-il]-pirolidin-2-karboksirūgšties,
6-acetil-8-ciklopentil-2-[5-(4-dietilamino-butilamino)-piridin-2-ilamino]-5-metil-8H-pirido[2,3-d]pirimidin-7-ono,
8-ciklopentil-2-[5-(3,5-dimetil-piperazin-1-il)-piridin-2-il-amino]-6-etil-8H-pirido[2,3-d]pirimidin-7-ono,
8-ciklopentil-2-[5-(3,3-dimetil-piperazin-1-il)-piridin-2-il-amino]-6-etil-8H-pirido[2,3-d]pirimidin-7-ono,
8-ciklopentil-6-etil-2-[5-(4-metil-piperazin-1-il)-piridin-2-ilamino]-8H-pirido[2,3-d]pirimidin-7-ono,
2-[5-(3-amino-pirolidin-1-il)-piridin-2-ilamino]-8-ciklopentil-6-etil-8H-pirido[2,3-d]pirimidin-7-ono,
8-ciklopentil-6-etil-2-[5-(3-etilamino-pirolidin-1-il)-piridin-2-ilamino]-8H-pirido[2,3-d]pirimidin-7-ono,
8-ciklopentil-6-etil-2-(5-pirolidin-1-il-piridin-2-il-amino)-8H-pirido[2,3-d]pirimidin-7-ono,
2-{5-[3-(1-amino-1-metil-etil)-pirolidin-1-il)-piridin-2-il-amino]-8-ciklopentil-6-etil-8H-pirido[2,3-d]pirimidin-7-ono,
1-[6-(8-ciklopentil-6-etil-7-okso-7,8-dihidropirido[2,3-d] pirimidin-2-ilamino)-piridin-3-il]-pirolidin-2-karboksi-rūgšties,
8-ciklopentil-2-[5-(4-dietilamino-butilamino)-piridin-2-il-amino]-6-etil-8H-pirido[2,3-d]pirimidin-7-ono,
6-benzil-8-ciklopentil-2-[5-(3,5-dimetil-piperazin-1-il)-piridin-2-ilamino]-8H-pirido[2,3-d]pirimidin-7-ono,
6-benzil-8-ciklopentil-2-[5-(3,3-dimetil-piperazin-1-il)-piridin-2-ilamino]-8H-pirido[2,3-d]pirimidin-7-ono,
6-benzil-8-ciklopentil-2-[5-(4-metil-piperazin-1-il)-piridin-2-ilamino]-8H-pirido[2,3-d]pirimidin-7-ono,
2-[5-(3-amino-pirolidin-1-il)-piridin-2-ilamino]-6-benzil-8-ciklopentil-8H-pirido[2,3-d]pirimidin-7-ono,
6-benzil-8-ciklopentil-2-[5-(3-etilamino-pirolidin-1-il)-piridin-2-ilamino]-8H-pirido[2,3-d]pirimidin-7-ono,
6-benzil-8-ciklopentil-2-(5-pirolidin-1-il-piridin-2-il-amino)-8H-pirido[2,3-d]pirimidin-7-ono,
2-{5-[3-(1-amino-1-metil-etil)-pirolidin-1-il]-piridin-2-il-amino}-6-benzil-8-ciklopentil-8H-pirido[2,3-d] pirimidin-7-ono,
1-[6-(6-benzil-8-ciklopentil-7-okso-7,8-dihidro-pirido[2,3-d]pirimidin-2-ilamino)-piridin-3-il]-pirolidin-2-karboksirūgšties,
6-benzil-8-ciklopentil-2-[5-(4-dietilamino-butilamino)-piridin-2-ilamino]-8H-pirido[2,3-d]pirimidin-7-ono,
8-ciklopentil-2-[5-(3,5-dimetil-piperazin-1-il)-piridin-2-il-amino]-6-hidroksimmetil-8H-pirido[2,3-d]pirimidin-7-ono,
8-ciklopentil-2-[5-(3,3-dimetil-piperazin-1-il)-piridin-2-il-amino]-6-hidroksimmetil-8H-pirido[2,3-d]pirimidin-7-ono,
8-ciklopentil-6-hidroksimetil-2-[5-(4-metil-piperazin-1-il)-piridin-2-ilamino]-8H-pirido[2,3-d]pirimidin-7-ono,
2-[5-(3-amino-pirolidin-1-il)-piridin-2-ilamino]-8-ciklo-pentil-6-hidroksimetil-8H-pirido[2,3-d]pirimidin-7-ono,
8-ciklopentil-2-[5-(3-etilamino-pirolidin-1-il)-piridin-2-il-amino]-6-hidroksimetil-8H-pirido[2,3-d]pirimidin-7-ono,
8-ciklopentil-6-hidroksimetil-2-(5-pirolidin-1-il-piridin-2-ilamino)-8H-pirido[2,3-d]pirimidin-7-ono,
2-{5-[3-(1-amino-1-metil-etil)-pirolidin-1-il]-piridin-2-il-amino}-8-ciklopentil-6-hidroksimetil-8H-pirido[2,3-d] pirimidin-7-ono,
1-(6-(8-ciklopentil-6-hidroksimetil-7-okso-7,8-dihidro-pirido[2,3-d]pirimidin-2-ilamino)-piridin-3-il]-pirolidin-2-karboksirūgšties,
8-ciklopentil-2-[5-(4-dietilamino-butilamino)-piridin-2-il-amino]-6-hidroksimetil-8H-pirido[2,3-d]pirimidin-7-ono,
6-amino-8-ciklopentil-2-[5-(3,5-dimetil-piperazin-1-il)-piridin-2-ilamino]-8H-pirido[2,3-d]pirimidin-7-ono,
6-amino-8-ciklopentil-2-[5-(3,3-dimetil-piperazin-1-il)-piridin-2-ilamino]-8H-pirido[2,3-d]pirimidin-7-ono,
6-amino-8-ciklopentil-2-[5-(4-metil-piperazin-1-il)-piridin-2-ilamino]-8H-pirido[2,3-d]pirimidin-7-ono,
6-amino-2-[5-(3-amino-pirolidin-1-il)-piridin-2-il-amino]-8-ciklopentil-8H-pirido[2,3-d]pirimidin-7-ono,
6-amino-8-ciklopentil-2-[5-(3-etilamino-pirolidin-1-il)-piridin-2-ilamino]-8H-pirido[2,3-d]pirimidin-7-ono,
6-amino-8-ciklopentil-2-(5-pirolidin-1-il-piridin-2-il-amino)-8H-pirido[2,3-d]pirimidin-7-ono,
6-amino-2-{5-[3-(1-amino-1-metil-etil)-pirolidin-1-il]-piridin-2-ilamino}-8-ciklopentil-8H-pirido[2,3-d] pirimidin-7-ono,
1-[6-(6-amino-8-ciklopentil-7-okso-7,8-dihidro-pirido[2,3-d]pirimidin-2-ilamino)-piridin-3-il]-pirolidin-2-karboksirūgštis,
6-amino-8-ciklopentil-2-[5-(4-dietilamino-butilamino)-piridin-2-ilamino)-8H-pirido[2,3-d]pirimidin-7-ono,
6-bromo-8-ciklopentil-2-(3,4,5,6-tetrahidro-2H-[1,3'] bipiridinil-6'-ilamino)-8H-pirido[2,3-d]pirimidin-7-ono,
6-bromo-8-ciklopentil-2-(5-morfolin-4-il-piridin-2-il-amino)-8H-pirido[2,3-d]pirimidin-7-ono,
6-bromo-8-ciklopentil-2-(5-dietilamino-piridin-2-il-amino)-8H-pirido[2,3-d]pirimidin-7-ono,
2-{5-bis-(2-hidroksi-etil)-amino]-piridin-2-ilamino}-6-bromo-8-ciklopentil-8H-pirido[2,3-d]pirimidin-7-ono,
2-{5-bis-(2-metoksi-etil)-amino]-piridin-2-ilamino}-6-bromo-8-ciklopentil-8H-pirido[2,3-d]pirimidin-7-ono,
2-[5-(2-amino-etilamino)-piridin-2-ilamino]-6-bromo-8-ciklopentil-8H-pirido[2,3-d]pirimidin-7-ono,
6-bromo-8-ciklopentil-2-(5-dietilamino-piridin-2-il-amino)-8H-pirido[2,3-d]pirimidin-7-ono,
N-[6-(6-bromo-8-ciklopentil-7-okso-7,8-dihidro-pirido[2,3-d]pirimidin-2-ilamino)-pirimidin-3-il]-N-metilacetamido,
6-bromo-8-ciklopentil-2-[5-(2-metoksi-etoksi)-piridin-2-ilamino]-8H-pirido[2,3-d]pirimidin-7-ono,
6-bromo-8-ciklopentil-2-[5-(2-metoksi-etoksimetil)-piridin-2-ilamino]-8H-pirido[2,3-d]pirimidin-7-ono,
6-bromo-8-ciklopentil-2-[5-(2-dietilamino-etoksi)-piridin-2-ilamino]-8H-pirido[2,3-d]pirimidin-7-ono,
6-bromo-8-ciklopentil-2-(5-pirolidin-1-il-piridin-2-il-amino)-8H-pirido[2,3-d]pirimidin-7-ono,
6-bromo-8-ciklopentil-2-(6-metil-5-piperazin-1-il-piridin-2-ilamino)-8H-pirido[2,3-d]pirimidin-7-ono,
6-bromo-8-ciklopentil-5-metil-2-(3,4,5,6-tetra-hidro-2H-[1,3']bipiridinil-6'-ilamino)-8H-pirido[2,3-d] pirimidin-7-ono,
6-bromo-8-ciklopentil-2-(5-dietilamino-piridin-2-il-amino)-5-metil-8H-pirido[2,3-d]pirimidin-7-ono,
2-{5-bis-(2-hidroksi-etil)-amino]-piridin-2-ilamino}-6-bromo-8-ciklopentil-5-metil-8H-pirido[2,3-d] pirimidin-7-ono,
2-[5-(2-amino-etilamino)-piridin-2-ilamino]-6-bromo-8-ciklopentil-5-metil-8H-pirido[2,3-d]pirimidin-7-ono,
6-bromo-8-ciklopentil-2-(5-dimetilamino-piridin-2-il-amino)-5 metil-8H-pirido[2,3-d]pirimidin-7-ono,
N-[6-(6-bromo-8-ciklopentil-5-metil-7-okso-7,8-dihidro-pirido[2,3-d]pirimidin-2-ilamino)-piridin-3-il]-N-metil-acetamido,
6-bromo-8-ciklopentil-2-[5-(2-metoksi-etoksi)-piridin-2-ilamino]-5-metil-8H-pirido[2,3-d]pirimidin-7-ono,

6-bromo-8-ciklopentil-2-[5-(2-metoksi-etoksimetil)-piridin-2-ilamino]-5-metil-8H-pirido[2,3-d]pirimidin-7-ono,
6-bromo-8-ciklopentil-2-[5-(2-dietilamino-etoksi)-piridin-2-ilamino]-5-metil-8H-pirido[2,3-d]pirimidin-7-ono,
6-bromo-8-ciklopentil-5-metil-2-(5-pirolidin-1-il-piridin-2-ilamino)-8H-pirido[2,3-d]pirimidin-7-ono,
6-bromo-8-ciklopentil-5-metil-2-(6-metil-5-piperazin-1-il-piridin-2-ilamino)-8H-pirido[2,3-d]pirimidin-7-ono,
6-acetil-8-ciklopentil-5-metil-2-(3,4,5,6-tetrahidro-2H-[1,3']bipiridinil-6'-ilamino)-8H-pirido[2,3-d]pirimidin-7-ono,
6-acetil-8-ciklopentil-2-(5-dietilamino-piridin-2-il-amino)-5-metil-8H-pirido[2,3-d]pirimidin-7-ono,
6-acetil-2-{5-[bis-(2-hidroksi-etil)-amino]-piridin-2-il-amino}-8-ciklopentil-5-metil-8H-pirido[2,3-d] pirimidin-7-ono,
6-acetil-2-[5-(2-amino-etilamino)-piridin-2-ilamino]-8-ciklopentil-5-metil-8H-pirido[2,3-d]pirimidin-7-ono,
6-acetil-8-ciklopentil-2-(5-dimetilamino-piridin-2-il-amino)-5-metil-8H-pirido[2,3-d]pirimidin-7-ono,
N-[6-(6-acetil-8-ciklopentil-5-metil-7-okso-7,8-dihidro-pirido[2,3-d]pirimidin-2-ilamino)-piridin-3-il]-N-metil-acetamido,
6-acetil-8-ciklopentil-2-[5-(2-metoksi-etoksi)-piridin-2-ilamino]-5-metil-8H-pirido[2,3-d]pirimidin-7-ono,
6-acetil-8-ciklopentil-2-[5-(2-metoksi-etoksimetil)-piridin-2-ilamino]-5-metil-8H-pirido[2,3-d]pirimidin-7-ono,
6-acetil-8-ciklopentil-2-[5-(2-dietilamino-etoksi)-piridin-2-ilamino]-5-metil-8H-pirido[2,3-d]pirimidin-7-ono,
6-acetil-8-ciklopentil-5-metil-2-(5-pirolidin-1-il-piridin-2-ilamino)-8H-pirido[2,3-d]pirimidin-7-ono,
6-acetil-8-ciklopentil-5-metil-2-(6-metil-5-piperazin-1-il-piridin-2-ilamino)-8H-pirido[2,3-d]pirimidin-7-ono,
6-acetil-8-ciklopentil-2-(3,4,5,6-tetrahidro-2H-[1,3']bipiridinil-6'-ilamino)-8H-pirido[2,3-d] pirimidin-7-ono,
6-acetil-8-ciklopentil-2-(5-morfolin-4-il-piridin-2-il-amino)-8H-pirido[2,3-d]pirimidin-7-ono,
6-acetil-8-ciklopentil-2-(5-dietilamino-piridin-2-il-amino)-8H-pirido[2,3-d]pirimidin-7-ono,
6-acetil-2-{5-[bis-(2-hidroksi-etil)-amino]-piridin-2-il-amino}-8-ciklopentil-8H-pirido[2,3-d]pirimidin-7-ono,
6-acetil-2-{5-[bis-(2-metoksi-etil)-amino]-piridin-2-il-amino}-8-ciklopentil-8H-pirido[2,3-d]pirimidin-7-ono,
6-acetil-2-[5-(2-amino-etilamino)-piridin-2-ilamino]-8-ciklopentil-8H-pirido[2,3-d]pirimidin-7-ono,
6-acetil-8-ciklopentil-2-(5-dimetilamino-piridin-2-il-amino)-8H-pirido[2,3-d]pirimidin-7-ono,
N-[6-(6-acetil-8-ciklopentil-7-okso-7,8-dihidro-pirido[2,3-d]pirimidin-2-ilamino)-piridin-3-il]-N-metil-acetamido,
6-acetil-8-ciklopentil-2-[5-(2-metoksi-etoksi)-piridin-2-ilamino]-8H-pirido[2,3-d]pirimidin-7-ono,
6-acetil-8-ciklopentil-2-[5-(2-metoksi-etoksimetil)-piridin-2-ilamino]-8H-pirido[2,3-d]pirimidin-7-ono,
6-acetil-8-ciklopentil-2-[5-(2-dietilamino-etoksi)-piridin-2-ilamino]-8H-pirido[2,3-d]pirimidin-7-ono,
6-acetil-8-ciklopentil-2-(5-pirolidin-1-il-piridin-2-il-amino)-8H-pirido[2,3-d]pirimidin-7-ono,
6-acetil-8-ciklopentil-2-(6-metil-5-piperazin-1-il-piridin-2-ilamino)-8H-pirido[2,3-d]pirimidin-7-ono,
6-bromo-8-ciklopentil-2-[5-(2-metoksi-etoksi)-piridin-2-ilamino]-8H-pirido[2,3-d]pirimidin-7-ono,
6-bromo-8-ciklopentil-2-[5-(2-metoksi-etilamino)-piridin-2-ilamino]-8H-pirido[2,3-d]pirimidin-7-ono,
2-(5-azetidin-1-il-piridin-2-ilamino)-6-bromo-8-ciklopentil-8H-pirido[2,3-d]pirimidin-7-ono,
2-(5-azepan-1-il-piridin-2-ilamino)-6-bromo-8-ciklopentil-8H-pirido[2,3-d]pirimidin-7-ono,
N-[6-(6-bromo-8-ciklopentil-7-okso-7,8-dihidro-pirido[2,3-d]pirimidin-2-ilamino)-piridin-3-il]-acetamido,
6-bromo-8-ciklopentil-2-(5-fenilamino-piridin-2-il-amino)-8H-pirido[2,3-d]pirimidin-7-ono,
6-bromo-8-ciklopentil-2-[5-(4-fluoro-benzilamino)-piridin-2-ilamino]-8H-pirido[2,3-d]pirimidin-7-ono,
N-[6-(6-bromo-8-ciklopentil-7-okso-7,8-dihidro-pirido[2,3-d]pirimidin-2-ilamino)-piridin-3-il]-metansulfonamido,
6-bromo-8-ciklopentil-2-(5-metansulfonil-piridin-2-il-amino)-8H-pirido[2,3-d]pirimidin-7-ono,
6-bromo-8-ciklopentil-2-(5-fenil-piridin-2-ilamino)-8H-pirido[2,3-d]pirimidin-7-ono,
6-amino-8-ciklopentil-2-[5-(2-metoksi-etoksi)-piridin-2-ilamino]-8H-pirido[2,3-d]pirimidin-7-ono,
6-amino-8-ciklopentil-2-[5-(2-metoksi-etilamino)-piridin-2-ilamino]-8H-pirido[2,3-d]pirimidin-7-ono,
6-amino-2-(5-azetidin-1-il-piridin-2-ilamino)-8-ciklopentil-8H-pirido[2,3-d]pirimidin-7-ono,
6-amino-2-(5-azepan-1-il-piridin-2-ilamino)-8-ciklopentil-8H-pirido[2,3-d]pirimidin-7-ono,
N-[6-(6-amino-8-ciklopentil-7-okso-7,8-dihidro-pirido[2,3-d]pirimidin-2-ilamino)-piridin-3-il]-acetamido,
6-amino-8-ciklopentil-2-(5-fenilamino-piridin-2-il-amino)-8H-pirido[2,3-d]pirimidin-7-ono,
6-amino-8-ciklopentil-2-[5-(4-fluoro-benzilamino)-piridin-2-ilamino]-8H-pirido[2,3-d]pirimidin-7-ono,
N-[6-(6-amino-8-ciklopentil-7-okso-7,8-dihidro-pirido[2,3-d]pirimidin-2-ilamino)-piridin-3-il]-metansulfonamido,
6-amino-8-ciklopentil-2-(5-metansulfonil-piridin-2-il-amino)-8H-pirido[2,3-d]pirimidin-7-ono,
6-amino-8-ciklopentil-2-(5-fenil-piridin-2-ilamino)-8H-pirido[2,3-d]pirimidin-7-ono,
6-acetil-8-ciklopentil-2-[5-(2-metoksi-etoksi)-piridin-2-ilamino]-5-metil-8H-pirido[2,3-d]pirimidin-7-ono,
6-acetil-8-ciklopentil-2-[5-(2-metoksi-etilamino)-piridin-2-ilamino]-5-metil-8H-pirido[2,3-d]pirimidin-7-ono,
6-acetil-2-(5-azetidin-1-il-piridin-2-ilamino)-8-ciklopentil-5-metil-8H-pirido[2,3-d]pirimidin-7-ono,
6-acetil-2-(5-azepan-1-il-piridin-2-ilamino)-8-ciklopentil-5-metil-8H-pirido[2,3-d]pirimidin-7-ono,
N-[6-(6-acetil-8-ciklopentil-5-metil-7-okso-7,8-dihidro-pirido[2,3-d]pirimidin-2-ilamino)-piridin-3-il]-acetamido,
6-acetil-8-ciklopentil-5-metil-2-(5-fenilamino-piridin-2-ilamino)-8H-pirido[2,3-d]pirimidin-7-ono,
6-acetil-8-ciklopentil-2-[5-(4-fluoro-benzilamino)-piridin-2-ilamino]-5-metil-8H-pirido[2,3-d]pirimidin-7-ono,
N-[6-(6-acetil-8-ciklopentil-5-metil-7-okso-7,8-dihidro-pirido[2,3-d]pirimidin-2-ilamino)-piridin-3-il]-metansulfonamido,
6-acetil-8-ciklopentil-2-(5-metansulfonil-piridin-2-il-amino)-5-metil-8H-pirido[2,3-d]pirimidin-7-ono,
6-amino-8-ciklopentil-5-metil-2-(5-fenil-piridin-2-il-amino)-8H-pirido[2,3-d]pirimidin-7-ono,
6-benzil-8-ciklopentil-2-[5-(2-metoksi-etoksi)-piridin-2-ilamino]-8H-pirido[2,3-d]pirimidin-7-ono,
6-benzil-8-ciklopentil-2-[5-(2-metoksi-etilamino)-piridin-2-ilamino]-8H-pirido[2,3-d]pirimidin-7-ono,
2-(5-azetidin-1-il-piridin-2-ilamino)-6-benzil-8-ciklopentil-8H-pirido[2,3-d]pirimidin-7-ono,

2-(5-azepan-1-il-piridin-2-ilamino)-6-benzil-8-ciklopentil-8H-pirido[2,3-d]pirimidin-7-ono,
N-[6-(6-benzil-8-ciklopentil-7-okso-7,8-dihidro-pirido[2,3-d]pirimidin-2-ilamino)-piridin-3-il]-acetamido,
6-benzil-8-ciklopentil-2-(5-fenilamino-piridin-2-il-amino)-8H-pirido[2,3-d]pirimidin-7-ono,
6-benzil-8-ciklopentil-2-[5-(4-fluoro-benzilamino)-piridin-2-ilamino)-8H-pirido[2,3-d]pirimidin-7-ono,
N-[6-(6-benzil-8-ciklopentil-7-okso-7,8-dihidro-pirido[2,3-d]pirimidin-2-ilamino)-piridin-3-il]-metansulfonamido,
6-benzil-8-ciklopentil-2-(5-metansulfonil-piridin-2-il-amino)-8H-pirido[2,3-d]pirimidin-7-ono,
6-benzil-8-ciklopentil-2-(5-fenil-piridin-2-ilamino)-8H-pirido[2,3-d]pirimidin-7-ono,
8-ciklopentil-6-hidroksimetil-2-[5-(2-metoksi-etoksi)-piridin-2-ilamino]-8H-pirido[2,3-d]pirimidin-7-ono,
8-ciklopentil-6-hidroksimetil-2-[5-(2-metoksi-etilamino)-piridin-2-ilamino]-8H-pirido[2,3-d]pirimidin-7-ono,
2-(5-azetidin-1-il-piridin-2-ilamino)-8-ciklopentil-6-hidroksimetil-8H-pirido[2,3-d]pirimidin-7-ono,
2-(5-azepan-1-il-piridin-2-ilamino)-8-ciklopentil-6-hidroksimetil-8H-pirido[2,3-d]pirimidin-7-ono,
N-[6-(8-ciklopentil-6-hidroksimetil-7-okso-7,8-dihidro-pirido[2,3-d]pirimidin-2-ilamino)-piridin-3-il]-acetamido,
8-ciklopentil-6-hidroksimetil-2-(5-fenilamino-piridin-2-ilamino)-8H-pirido[2,3-d]pirimidin-7-ono,
8-ciklopentil-2-[5-(4-fluoro-benzilamino)-piridin-2-il-amino)-6-hidroksimetil-8H-pirido[2,3-d]pirimidin-7-ono,
N-[6-(8-ciklopentil-6-hidroksimetil-7-okso-7,8-dihidro-pirido[2,3-d]pirimidin-2-ilamino)-piridin-3-il]-metansulfonamido,
8-ciklopentil-6-hidroksimetil-2-(5-metansulfonil-piridin-2-ilamino)-8H-pirido[2,3-d]pirimidin-7-ono,
8-ciklopentil-6-hidroksimetil-2-(5-fenil-piridin-2-il-amino)-8H-pirido[2,3-d]pirimidin-7-ono,
8-ciklopentil-6-etil-2-[5-(2-metoksi-etoksi)-piridin-2-il-amino]-8H-pirido[2,3-d]pirimidin-7-ono,
8-ciklopentil-6-etil-2-[5-(2-metoksi-etilamino)-piridin-2-ilamino]-8H-pirido[2,3-d]pirimidin-7-ono,
2-(5-azetidin-1-il-piridin-2-ilamino)-8-ciklopentil-6-etil-8H-pirido[2,3-d]pirimidin-7-ono,
2-(5-azepan-1-il-piridin-2-ilamino)-8-ciklopentil-6-etil-8H-pirido[2,3-d]pirimidin-7-ono,
N-[6-(8-ciklopentil-6-etil-7-okso-7,8-dihidro-pirido[2,3-d]pirimidin-2-ilamino)-piridin-3-il]-acetamido,
8-ciklopentil-6-etil-2-(5-fenilamino-piridin-2-il-amino)-8H-pirido[2,3-d]pirimidin-7-ono,
8-ciklopentil-6-etil-2-[5-(4-fluoro-benzilamino)-piridin-2-ilamino)-6-hidroksimetil-8H-pirido[2,3-d]pirimidin-7-ono,
N-[6-(8-ciklopentil-6-etil-7-okso-7,8-dihidro-pirido[2,3-d]pirimidin-2-ilamino)-piridin-3-il]-metansulfonamido,
8-ciklopentil-6-etil-2-(5-metansulfonil-piridin-2-il-amino)-8H-pirido[2,3-d]pirimidin-7-ono,
8-ciklopentil-6-etil-2-(5-fenil-piridin-2-ilamino)-8H-pirido[2,3-d]pirimidin-7-ono,
6-bromo-8-ciklopentil-2-[5-(piperazin-1-karbonil)-piridin-2-ilamino)-8H-pirido[2,3-d]pirimidin-7-ono,
6-bromo-8-ciklopentil-2-[5-(3,5-dimetil-piperazin-1-karbonil)-piridin-2-ilamino)-8H-pirido[2,3-d]pirimidin-7-ono,
2-[5-(3-amino-pirolidin-1-karbonil)-piridin-2-ilamino]-6-bromo-8-ciklopentil-8H-pirido[2,3-d]pirimidin-7-ono,
6-bromo-8-ciklopentil-2-[5-(morfolin-4-karbonil)-piridin-2-ilamino)-8H-pirido[2,3-d]pirimidin-7-ono,
6-bromo-8-ciklopentil-5-metil-2-[5-(piperazin-1-karbonil)-piridin-2-ilamino)-8H-pirido[2,3-d]pirimidin-7-ono,
6-bromo-8-ciklopentil-2-[5-(3,5-dimetil-piperazin-1-karbonil)-piridin-2-ilamino)-5-metil-8H-pirido[2,3-d]pirimidin-7-ono,
2-[5-(3-amino-pirolidin-1-karbonil)-piridin-2-il-amino]-6-bromo-8-ciklopentil-5-metil-8H-pirido[2,3-d]pirimidin-7-ono,
6-bromo-8-ciklopentil-5-metil-2-[5-(morfolin-4-karbonil)-piridin-2-ilamino)-8H-pirido[2,3-d]pirimidin-7-ono,
6-acetil-8-ciklopentil-5-metil-2-[5-(piperazin-1-karbonil)-piridin-2-ilamino)-8H-pirido[2,3-d]pirimidin-7-ono,
6-acetil-8-ciklopentil-2-[5-(3,5-dimetil-piperazin-1-karbonil)-piridin-2-ilamino)-5-metil-8H-pirido[2,3-d]pirimidin-7-ono,
6-acetil-2-[5-(3-amino-pirolidin-1-karbonil)-piridin-2-il-amino)-8-ciklopentil-5-metil-8H-pirido[2,3-d]pirimidin-7-ono,
6-acetil-8-ciklopentil-5-metil-2-[5-(morfolin-4-karbonil)-piridin-2-ilamino)-8H-pirido[2,3-d]pirimidin-7-ono,
8-ciklopentil-6-etil-2-[5-(piperazin-1-karbonil)-piridin-2-ilamino)-8H-pirido[2,3-d]pirimidin-7-ono,
8-ciklopentil-2-[5-(3,5-dimetil-piperazin-1-karbonil)-piridin-2-ilamino)-6-etil-8H-pirido[2,3-d]pirimidin-7-ono,
2-[5-(3-amino-pirolidin-1-karbonil)-piridin-2-ilamino)-8-ciklopentil-6-etil-8H-pirido[2,3-d]pirimidin-7-ono,
8-ciklopentil-6-etil-2-[5-(morfolin-4-karbonil)-piridin-2-ilamino)-8H-pirido[2,3-d]pirimidin-7-ono,
6-bromo-8-ciklopentil-2-[5-(piperazin-1-sulfonil)-piridin-2-ilamino)-8H-pirido[2,3-d]pirimidin-7-ono,
6-bromo-8-ciklopentil-2-[5-(morfolin-1-sulfonil)-piridin-2-ilamino)-8H-pirido[2,3-d]pirimidin-7-ono,
2-[5-(3-amino-pirolidin-1-sulfonil)-piridin-2-ilamino)-6-bromo-8-ciklopentil-8H-pirido[2,3-d]pirimidin-7-ono,
6-bromo-8-ciklopentil-2-[5-(3,5-dimetil-piperazin-1-sulfonil)-piridin-2-ilamino)-8H-pirido[2,3-d]pirimidin-7-ono,
6-bromo-8-ciklopentil-5-metil-2-[5-(piperazin-1-sulfonil)-piridin-2-ilamino)-8H-pirido[2,3-d]pirimidin-7-ono,
6-bromo-8-ciklopentil-5-metil-2-[5-(morfolin-4-sulfonil)-piridin-2-ilamino)-8H-pirido[2,3-d]pirimidin-7-ono,
2-[5-(3-amino-pirolidin-1-sulfonil)-piridin-2-ilamino)-6-bromo-8-ciklopentil-8H-pirido[2,3-d]pirimidin-7-ono,
6-bromo-8-ciklopentil-2-[5-(3,5-dimetil-piperazin-1-sulfonil)-piridin-2-ilamino)-5-metil-8H-pirido[2,3-d]pirimidin-7-ono,
8-ciklopentil-6-etil-2-[5-(piperazin-1-sulfonil)-piridin-2-il-amino)-8H-pirido[2,3-d]pirimidin-7-ono,
8-ciklopentil-6-etil-2-[5-(morfolin-4-sulfonil)-piridin-2-il-amino)-8H-pirido[2,3-d]pirimidin-7-ono,
2-[5-(3-amino-pirolidin-1-sulfonil)-piridin-2-ilamino)-8-ciklopentil-6-etil-8H-pirido[2,3-d]pirimidin-7-ono,
8-ciklopentil-2-[5-(3,5-dimetil-piperazin-1-sulfonil)-piridin-2-ilamino)-6-etil-8H-pirido[2,3-d]pirimidin-7-ono,
6-acetil-8-ciklopentil-5-metil-2-[5-(piperazin-1-sulfonil)-piridin-2-ilamino)-8H-pirido[2,3-d]pirimidin-7-ono,
6-acetil-8-ciklopentil-5-metil-2-[5-(morfolin-4-sulfonil)-piridin-2-ilamino)-8H-pirido[2,3-d]pirimidin-7-ono,
6-acetil-2-[5-(3-amino-pirolidin-1-sulfonil)-piridin-2-il-amino)-8-ciklopentil-5-metil-8H-pirido[2,3-d]pirimidin-7-ono,
6-acetil-8-ciklopentil-2-[5-(3,5-dimetil-piperazin-1-sulfonil)-piridin-2-ilamino]-5-metil-8H-pirido[2,3-d]pirimidin-7-ono, ir

6-acetil-8-ciklopentil-5-metil-2-([1,6]nafthidridin-2-il-amino)-8H-pirido[2,3-d]pirimidin-7-ono,
6-acetil-8-ciklopentil-2-[5-(1,1-diokso-116-tiomorfolin-4-il)-piridin-2-ilamino]-5-metil-8H-pirido[2,3-d]pirimidin-7-ono,
8-ciklopentil-6-hidroksimetil-5-metil-2-(5-piperazin-1-il-piridin-2-ilamino)-8H-pirido[2,3-d]pirimidin-7-ono,
6-acetil-2-(3-chloro-5-piperazin-1-il-piridin-2-ilamino)-8-ciklopentil-5-metil-8H-pirido[2,3-d]pirimidin-7-ono,
4-[6-acetil-5-metil-7-okso-2-(piridin-2-ilamino)-7H-pirido[2,3-d]pirimidin-8-il]-cikloheksankarboksirūgšties,
4-[6-acetil-2-(5-dimetilamino-piridin-2-ilamino)-5-metil-7-okso-7H-pirido[2,3-d]pirimidin-8-il]-cikloheksankarboksirūgšties,
6-bromo-8-ciklopentil-5-metil-2-[5-(piperazin-1-sulfonil)-piridin-2-ilamino)-8H-pirido[2,3-d]pirimidin-7-ono,
6-(8-ciklopentil-6-etil-7-okso-7,8-dihidro-pirido[2,3-d] pirimidin-2-ilamino)-3-piperazin-1-il-piridin-2-karboksirūgšties,
2-(6-acetil-5-piperazin-1-il-piridin-2-ilamino)-8-ciklopentil-6-etil-8H-pirido[2,3-d]pirimidin-7-ono,
3-{2-[6-(8-ciklopentil-6-etil-7-okso-7,8-dihidro-pirido[2,3-d]pirimidin-2-ilamino)-piridin-3-iloksi]-etoksi}-propioninės rūgšties,
[6-(8-ciklopentil-6-etil-7-okso-7,8-dihidro-pirido[2,3-d] pirimidin-2-ilamino)-piridin-3-iloksi]-acto rūgšties,
8-ciklopentil-2-(5-(2-[2-(5-metil-piridin-2-il)-etoksi]-etoksi)-piridin-2-ilamino)-8H-pirido[2,3-d]pirimidin-7-ono,
2-[5-(3-benzensulfonil-propoksi)-piridin-2-ilamino]-8-ciklopentil-8H-pirido[2,3-d]pirimidin-7-ono,
8-ciklopentil-6-etil-2-(5-[2-(2-metoksi-etoksi)-etoksi]-piridin-2-ilamino)-8H-pirido[2,3-d]pirimidin-7-ono,
8-ciklopentil-2-(5-{[3-(3,5-dimetil-piperazin-1-il)-propil]-metil-amino}-piridin-2-ilamino)-8H-pirido[2,3-d] pirimidin-7-ono,
8-ciklopentil-2-{5-[(3-imidazol-1-il-propil)-metil-amino]-piridin-2-ilamino}-8H-pirido[2,3-d]pirimidin-7-ono,
6-acetil-5-metil-2-(5-metil-piridin-2-ilamino)-8-piperidin-4-il-8H-pirido[2,3-d]pirimidin-7-ono,
6-acetil-2-[5-(3,4-dihidroksi-pirolidin-1-il)-piridin-2-il-amino]-8-metoksimetil-5-metil-8H-pirido[2,3-d] pirimidin-7-ono.

7. Junginys pagal 6 punktą, parinktas iš grupės, susidedančios iš:
8-ciklopentil-2-(piridin-2-ilamino)-8H-pirido[2,3-d] pirimidin-7-ono,
6-bromo-8-ciklopentil-2-(5-piperazin-1-il-piridin-2-il-amino)-8H-pirido[2,3-d]pirimidin-7-ono hidrochlorido,
8-ciklopentil-6-etil-2-(5-piperazin-1-il-piridin-2-il-amino)-8H-pirido[2,3-d]pirimidin-7-ono hidrochlorido,
8-ciklopentil-7-okso-2-(5-piperazin-1-il-piridin-2-il-amino)-7,8-dihidro-pirido[2,3-d]pirimidin-6-karboksi-rūgšties etilo esterio hidrochlorido,
6-amino-8-ciklopentil-2-(5-piperazin-1-il-piridin-2-il-amino)-8H-pirido[2,3-d]pirimidin-7-ono hidrochlorido,
6-bromo-8-ciklopentil-2-[5-((R)-1-metil-1pirolidin-2-il)-piridin-2-ilamino]-8H-pirido[2,3-d]pirimidin-7-ono hidrochlorido,
6-bromo-8-cikloheksil-2-(piridin-2-il-amino)-8H-pirido[2,3-d]pirimidin-7-ono,
6-bromo-8-cikloheksil-2-metil-8H-pirido[2,3-d] pirimidin-7-ono,
6-bromo-8-cikloheksil-5-metil-2-(5-piperazin-1-il-piridin-2-ilamino)-8H-pirido[2,3-d]pirimidin-7-ono,
8-ciklopentil-6-fluoro-2-(5-piperazin-1-il-piridin-2-il-amino)-8H-pirido[2,3-d]pirimidin-7-ono hidrochlorido,
8-ciklopentil-6-metil-2-(5-piperazin-1-il-piridin-2-il-amino)-8H-pirido[2,3-d]pirimidin-7-ono hidrochlorido,
8-ciklopentil-6-izobutoksi-2-(5-piperazin-1-il-piridin-2-il-amino)-8H-pirido[2,3-d]pirimidin-7-ono hidrochlorido,
6-benzil-8-ciklopentil-2-(5-piperazin-1-il-piridin-2-il-amino)-8H-pirido[2,3-d]pirimidin-7-ono hidrochlorido,
8-ciklopentil-6-hidroksimetil-2-(5-piperazin-1-il-piridin-2-ilamino)-8H-pirido[2,3-d]pirimidin-7-ono hidrochlorido,
2-[5-(4-tretbutoksikarbonil-piperazin-1-il)-piridin-2-il-amino]-8-ciklopentil-5-metil-7-okso-7,8-dihidro-pirido[2,3-d]pirimidin-6-karboksirūgšties etilo esterio,
6-acetil-8-ciklopentil-2-(5-piperazin-1-il-piridin-2-il-amino)-8H-pirido[2,3-d]pirimidin-7-ono,
6-acetil-8-ciklopentil-5-metil-2-(5-piperazin-1-il-piridin-2-ilamino)-8H-pirido[2,3-d]pirimidin-7-ono,
6-bromo-8-ciklopentil-5-metil-2-(piridin-2-ilamino)-8H-pirido[2,3-d]pirimidin-7-ono,
6-bromo-8-ciklopentil-2-(piridin-2-ilamino)-8H-pirido[2,3-d]pirimidin-7-ono,

8. Junginys 6-acetil-8-ciklopentil-5-metil-2-(5-piperazin-1-il-piridin-2-ilamino)-8H-pirido[2,3-d]pirimidin-7-onas.

9. Panaudojimas junginio pagal 1 punktą gamybai vaisto, skirto gydymui sutrikimo arba būsenos, sukeltos nenormalios ląstelių proliferacijos žinduolyje, įskaitant žmogų.

10. Panaudojimas pagal 9 punktą, kur gydomas sutrikimas arba būsena yra parinkta iš grupės, susidedančios iš kraujagyslių lygiųjų raumenų proliferacijos, susijusios su ateroskleroze, pooperacine kraujagyslių stenoze ir restenoze, ir endometriozės.

11. Panaudojimas junginio pagal 1 punktą gamybai vaisto, skirto gydymui sutrikimo arba būsenos, sukeltos infekcijų, parinktų iš grupės, susidedančios iš virusinės infekcijos, pavyzdžiui, DNR virusų kaip herpes ir RNR virusų kaip ŽIV, ir grybelinės infekcijos žinduoliuose.

12. Panaudojimas junginio pagal 1 punktą gamybai vaisto, skirto gydymui sutrikimų, parinktų iš grupės, susidedančios iš autoimuninių ligų, parinktų iš grupės, susidedančios iš psoriazės, panašaus į uždegimą reumatoidinio artrito, vilkligės, 1-mo tipo diabeto, diabetinės nefropatijos, išsėtinės sklerozės, glomuronefrito, transplantuotų organų atmetimo, įskaitant organizmo priešinimosi transplantantui sindromą žinduoliuose, įskaitant žmogų.

13. Panaudojimas junginio pagal 1 punktą gamybai vaisto, skirto gydymui neurodegeneracinių sutrikimų, tokių kaip Alzheimerio liga žinduoliuose, įskaitant žmogų.

14. Panaudojimas pagal 9 punktą, kur nenormali ląstelių proliferacija yra vėžys, parinktas iš grupės, susidedančios iš krūties, kiaušidžių, kaklelio, prostatos, sėklidžių, stemplės, skrandžio, odos, plaučių, kaulų, gaubtinės žarnos, kasos, skydliaukės, tulžies latakų, burnos ertmės ir ryklės (oralinis), lūpų, liežuvio, burnos, ryklės, plonųjų žarnų, gaubtinės tiesiosios žarnos, storosios žarnos, tiesiosios žarnos,

smegenų ir centrinės nervų sistemos vėžio, glioblastomos, neuroblastomos, keratoakantomos, epidenoidinės karcinomos, stambialąstelinės karcinomos, adenokarcinomos, adenokarcinomos, adenomos, adenokarcinomos, folikulinės karcinomos, nediferencijuotos karcinomos, spenelių karcinomos, seminomos, melanomos, sarkomos, šlapimo pūslės karcinomos, kepenų karcinomos, inkstų karcinomos, mieloidinių sutrikimų, limfoidinių sutrikimų, Hodgkinso ligos, plaukuotų ląstelių leukozės ir limfomos.

(51) **Int.Cl.[7]: C07K 14/00** *(11)* **0920448**
A61K 38/00 *(13)* T
(96) 96931618.1
(96) 1996 09 16
(97) 1999 06 09
(97) 2005 12 28
(86) PCT/US1996/014915
(86) 1996 09 16
(87) WO 1997/011964
(87) 1997 04 03
(30) 535681, 1995 09 28, US
(72) HU, Shaw-Fen, Sylvia, US
(73) Amgen Inc., Thousand Oaks, California 91320-1799, US
(74) Genė Ona SRUOGIENĖ, 12,
A.P.Kavoliuko g. 24-152, LT-04328 Vilnius, LT
(54) Sutrumpintas iš glijos ląstelių linijos gautas neurotrofinis faktorius
Apibrėžties punktai: 38, brėžiniai: 3

(57) 1. Sutrumpintas iš glijos ląstelių linijos gauto neurotrofinio faktoriaus (GDNF) baltymo produktas
a) turintis aminorūgšties seką

$$X\text{-}(Cys^{41}\text{-}Cys^{133})\text{-}Y,$$

arba jos chemiškai modifikuotą darinį,
kur
(Cys^{41}-Cys^{133}) susideda iš sekos SEQ ID NO:2 nuo Cys^{41} iki Cys^{133};
Y reiškia Cys^{133} karboksi galinę grupę arba Ile^{134} aminorūgšties karboksi galinę liekaną; ir
X reiškia metionilintą arba nemetionilintą Cys^{41} aminogrupę arba aminorūgšties amino galinę liekaną arba liekanas, parinktas iš grupės:
G
RG
NRG
KNRG (SEQ ID NO:3)
GKNRG (SEQ ID NO:4)
RGKNRG (SEQ ID NO:5)
QRGKNRG (SEQ ID NO:6)
GQRGKNRG (SEQ ID NO:7)
RGQRGKNRG (SEQ ID NO:8)
RRGQRGKNRG (SEQ ID NO:9)
G RRGQRGKNRG (SEQ ID NO:10)
KG RRGQRGKNRG (SEQ ID NO:11)
GKG RRGQRGKNRG (SEQ ID NO:12)
RGKG RRGQRGKNRG (SEQ ID NO:13)
ir
SRGKG RRGQRGKNRG (SEQ ID NO:14),
b) variantas, kuris yra a) varianto X pakeitimas arba delecija, kur minėtas variantas yra daugiau kaip 70 % identiškas X aminorūgšties sekai, kaip išdėstyta aukščiau, jeigu keturi 100 aminorūgščių ilgio trūkiai gali būti įvesti tam, kad palengvintų šį sulyginimą;
kur minėtas iš glijos ląstelių linijos gauto neurotrofinio faktoriaus baltymo produktas geba suteikti dopaminerginėms nervų ląstelėms neurotrofinį poveikį.

2. Sutrumpintas GDNF baltymo produktas pagal 1 punktą, kuriame X = SRGKG RRGQRGKNRG (SEQ ID NO:14).

3. Sutrumpintas GDNF baltymo produktas pagal 1 punktą, kuriame X = RGQRGKNRG (SEQ ID NO:8).

4. Sutrumpintas GDNF baltymo produktas pagal 1 punktą, kuriame X = GQRGKNRG (SEQ ID NO:7).

5. Sutrumpintas GDNF baltymo produktas pagal 1 punktą, kuriame X = KNRG (SEQ ID NO:3).

6. Sutrumpintas GDNF baltymo produktas pagal 1 punktą, kuriame X = NRG.

7. Sutrumpintas GDNF baltymo produktas pagal 1-6 punktus, kur minėta aminorūgšties seka yra glikozilinta.

8. Sutrumpintas GDNF baltymo produktas pagal 1-6 punktus, kur minėta aminorūgšties seka yra neglikozilinta.

9. Sutrumpintas GDNF baltymo produktas pagal 1 punktą, kuriame minėtas darinys yra X-(Cys^{41}-Cys^{133})-Y aminorūgšties seka, konjuguota su vandenyje tirpiu polimeru.

10. Polinukleotidas, koduojantis sutrumpintą GDNF baltymą pagal 1 punktą.

11. Polinukleotidas pagal 10 punktą, apimantis dalį sekos, pavaizduotos figūroje 1.

12. Polinukleotidas pagal 10 punktą, apimantis seką, pavaizduotą figūroje 6.

13. Polinukleotidas pagal 10 punktą, apimantis seką, pavaizduotą figūroje 7.

14. Vektorius, apimantis polinukleotidą pagal 10 punktą, funkcionaliai susijusį su seka, kontroliuojančia ekspresiją.

15. Sutrumpinto GDNF baltymo produkto pagal 1 punktą panaudojimas paruošimui medikamento, skirto Parkinsono ligai gydyti.

16. Polinukleotido pagal 10 punktą panaudojimas paruošimui medikamento, skirto Parkinsono ligai gydyti, tinkančio aprūpinti minėto sutrumpinto GDNF baltymo gamybą *in vivo*.

17. Ląstelių, transformuotų polinukleotidu pagal 10 punktą, panaudojimas paruošimui medikamento, skirto Parkinsono ligai gydyti, kur ląstelė aprūpinta minėto sutrumpinto GDNF baltymo gamyba *in vivo*.

18. Prokariotinė arba eukariotinė ląstelė-šeimininkė, transformuota arba transfekuota su polinukleotidu pagal 10 punktą.

19. Sutrumpinto GDNF baltymo gavimo būdas, apimantis ląstelių-šeimininkių pagal 18 punktą auginimą atitinkamoje maitinamojoje terpėje ir, pasirinktinai, minėtų sutrumpintų GDNF išskyrimą iš minėtų ląstelių arba iš minėtos maitinamosios terpės.

20. Sutrumpinto GDNF baltymo gavimo būdas pagal 19 punktą, kuriame minėtos ląstelės-šeimininkės yra *E. coli*.

21. Sutrumpinto GDNF baltymo gavimo būdas pagal 19 punktą, kuriame minėtos ląstelės-šeimininkės yra kiniškojo žiurkėno kiaušidės ląstelės.

22. Sutrumpinto iš glijos ląstelių linijos gauto neurotrofinio faktoriaus (GDNF) baltymo gavimo būdas, apimantis tokias stadijas:
a) prokariotinių arba eukariotinių ląstelių-šeimininkių, transformuotų arba transfekuotų vektoriumi pagal 17 punktą, kultivavimą;
b) minėtų ląstelių-šeimininkių išlaikymą būsenoje, sudarančioje sąlygas minėtų ląstelių-šeimininkių sutrumpinto GDNF baltymo ekspresijai; ir
c) pasirinktiną sutrumpinto GDNF baltymo, ekspresuojamo minėtomis ląstelėmis-šeimininkėmis, išskyrimą.

23. Sutrumpintas GDNF baltymo produktas, kuris yra prokariotinės arba eukariotinės ląstelės-šeimininkės, apimančios egzogeninį polinukleotidą, koduojantį baltymo produktą pagal 1 punktą, rekombinantinis ekspresijos produktas.

24. Farmacinė kompozicija, apimanti sutrumpintą GDNF baltymo produktą pagal 1 punktą ir farmaciniu požiūriu priimtiną nešiklį.

25. Farmacinė kompozicija, apimanti sutrumpintą GDNF baltymo produktą pagal 23 punktą ir farmaciniu požiūriu priimtiną nešiklį.

26. Farmacinė kompozicija, apimanti sutrumpintą GDNF baltymą, gautą būdu pagal 22 punktą, kartu su farmaciniu požiūriu priimtinu nešikliu.

27. Sutrumpintas GDNF baltymo produktas, gautas iš subrendusio GDNF baltymo, ekspresuoto rekombinantiškai modifikuotų bakterijų arba žinduolio ląstelių, minėtas sutrumpintas GDNF baltymas
a) turi aminorūgščių seką

$$X\text{-}(Cys^{41}\text{-}Cys^{133})\text{-}Y$$

arba chemiškai modifikuotą jos darinį,
kur
(Cys^{41}-Cys^{133}) susideda iš sekos SEQ ID NO:2 nuo Cys^{41} iki Cys^{133};
Y reiškia Cys^{133} karboksi galinę grupę arba Ile^{134} aminorūgšties karboksi galinę liekaną; ir
X reiškia metionilintą arba nemetionilintą Cys^{41} aminogrupę arba aminorūgšties amino galinę liekaną arba liekanas, parinktas iš grupės:
G
RG
NRG
KNRG (SEQ ID NO:3)
GKNRG (SEQ ID NO:4)
RGKNRG (SEQ ID NO:5)
QRGKNRG (SEQ ID NO:6)
GQRGKNRG (SEQ ID NO:7)
RGQRGKNRG (SEQ ID NO:8)
RRGQRGKNRG (SEQ ID NO:9)
G RRGQRGKNRG (SEQ ID NO:10)
KG RRGQRGKNRG (SEQ ID NO:11)
GKG RRGQRGKNRG (SEQ ID NO:12)
RGKG RRGQRGKNRG (SEQ ID NO:13)
SRGKG RRGQRGKNRG (SEQ ID NO:14)
arba
b) variantas, kuris yra a) varianto X pakeitimas arba delecija, kur minėtas variantas yra daugiau kaip 70 % identiškas X aminorūgšties sekai, kaip išdėstyta aukščiau, jeigu keturi 100 aminorūgščių ilgio trūkiai gali būti įvesti tam, kad palengvintų šį sulyginimą; kur minėtas iš glijos ląstelių linijos gautas neurotrofinio faktoriaus baltymo produktas geba suteikti dopaminerginėms nervų ląstelėms neurotrofinį poveikį.

28. Sutrumpintas GDNF baltymas pagal 27 punktą, kuriame X yra parinktas iš grupės, susidedančios iš:
G
RG
NRG
KNRG (SEQ ID NO:3)
GKNRG (SEQ ID NO:4)
RGKNRG (SEQ ID NO:5)
QRGKNRG (SEQ ID NO:6)
GQRGKNRG (SEQ ID NO:7)
RGQRGKNRG (SEQ ID NO:8)
ir
RRGQRGKNRG (SEQ ID NO:9).

29. Sutrumpintas GDNF baltymas pagal 27 punktą, kuriame subrendęs GDNF baltymas yra ekspresuotas rekombinantiškai modifikuotos bakterijų ląstelės ir minėtas sutrumpintas GDNF baltymas yra gautas *in vitro* arba *in vivo*.

30. Farmacinės kompozicijos gavimo būdas, kuriame terapiniu požiūriu efektyvų kiekį sutrumpinto GDNF baltymo produkto pagal 1 punktą sumaišo su vienu arba daugiau farmaciniu požiūriu priimtinų nešiklių.

31. Sutrumpinto GDNF baltymo produkto pagal 1 punktą panaudojimas paruošimui medikamento, skirto ligų arba sužalojimų sukeltiems nervų sistemos pažeidimams gydyti.

32. Sutrumpinto GDNF baltymo produkto pagal 31 punktą panaudojimas paruošimui medikamento, skirto Parkinsono ligai gydyti.

33. Sutrumpinto GDNF baltymo produkto pagal 1 punktą panaudojimas gamybai medikamento, skirto ligų arba sužalojimų sukeltiems nervų sistemos pažeidimams gydyti.

34. Sutrumpintas GDNF baltymo produktas pagal 1 punktą, kuriame minėtas baltymo produktas yra gautas iš subrendusios GDNF aminorūgšties sekos SEQ ID NO:2, ekspresuotos rekombinantiškai modifikuotos ląstelės-šeimininkės.

35. Iš glijos ląstelių linijos gauto neurotrofinio faktoriaus (GDNF) baltymo produktas, apimantis aminorūgšties sekos SEQ ID NO:2 subrendusio GDNF dimerą ir sutrumpintą GDNF aminorūgšties seką pagal 1 punktą, kur minėtas dimeras dopaminerginėse nervų ląstelėse turi neurotrofinį poveikį.

36. Iš glijos ląstelių linijos gauto neurotrofinio faktoriaus (GDNF) baltymo produktas, apimantis dviejų sutrumpintų GDNF aminorūgščių sekų pagal 1 punktą dimerą, kur minėtas dimeras dopaminerginėse nervų ląstelėse turi neurotrofinį faktorių.

37. Iš glijos ląstelių linijos gauto neurotrofinio faktoriaus (GDNF) baltymo produktas pagal 36 punktą, kuriame minėtas dimeras yra homodimeras.

38. Iš glijos ląstelių linijos gauto neurotrofinio faktoriaus (GDNF) baltymo produktas pagal 36 punktą, kuriame minėtas dimeras yra heterodimeras.

(51) **Int.Cl.[7]: C07K 16/00** (11) **0971959**
(13) T
(96) 98918013.8
(96) 1998 04 03
(97) 2000 01 19
(97) 2005 12 28
(86) PCT/US1998/006724
(86) 1998 04 03
(87) WO 1998/045332
(87) 1998 10 15
(30) 833504, 1997 04 07, US
(72) WELLS, James, A., US
BACA, Manuel, US
PRESTA, Leonard, G., US
(73) GENENTECH, INC., South San Francisco, CA 94080-4990, US
(74) Marius JAKULIS - JASON, 3, AAA Baltic Service Company, Jasinskio g. 16B, Biurų centras Victoria, LT-01112 Vilnius, LT
(54) Humanizuoti antikūnai ir humanizuotų antikūnų gamybos būdas
Apibrėžties punktai: 30, brėžiniai: 1

(57) 1. Humanizuotas anti-kraujagyslių augimo faktoriaus antikūnas, kur ne žmogaus antikūno komplementarumą apibrėžiančios sritys (CDR) yra perkeliamos į žmogaus antikūno struktūrinę sritį, apimančią SEQ ID NO: 7 sekos $V_L\kappa$ I pogrupio ($V_L\kappa$I) struktūrinę sritį ir SEQ ID NO: 10 sekos V_H III pogrupio (V_H III) struktūrinę sritį, kur mažiausiai viena iš atitinkamai sunumeruotų 4 ir 71 V_L domeno liekanų yra pakeista skirtinga aminorūgštimi ir mažiausiai trys iš atitinkamai sunumeruotų 37, 67, 69, 71, 73, 75, 76, 78 ir 94 V_H domeno liekanų yra pakeistos skirtingomis aminorūgštimis, ir kur V_L domeno 46 liekana pasirinktinai pakeista valino aminorūgštimi, ir kur liekanos numeruojamos pagal Kabat numeraciją, kaip parodyta 1 figūroje.

2. Humanizuotas antikūnas pagal 1 punktą, turintis mažiausiai vieną iš sekančių pakaitų: V_L4 leuciną; V_L74 tiroziną; ir mažiausiai tris iš sekančių pakaitų: V_H37 izoleuciną; V_H67 treoniną; V_H69 fenilalaniną; V_H71 leuciną; V_H73 treoniną; V_H75 alaniną; V_H76 seriną; V_H78 valiną; ir V_H94 liziną.

3. Humanizuotas antikūnas pagal 1 arba 2 punktą, kur V_H domeno 37, 78 ir 94 liekanos yra atitinkamai pakeistos izoleucino, valino ir lizino aminorūgštimis.

4. Humanizuotas antikūnas pagal bet kurį ankstesnį punktą, kur V_H domeno 71, 73, 75 ir 76 liekanos yra atitinkamai pakeistos leucino, treonino, alanino ir serino aminorūgštimis.

5. Humanizuotas antikūnas pagal bet kurį ankstesnį punktą, kur V_L domeno 46 liekana pakeista valino aminorūgštimi.

6. Humanizuotas antikūnas pagal bet kurį 1-4 punktą, kur V_L domenas turi seką, parodytą SEQ ID NO: 8 ir V_H domenas turi seką, parodytą SEQ ID NO: 11.

7. Humanizuotas antikūnas pagal bet kurį 1-5 punktą, kur:
V_L domenas turi seką, parodytą SEQ ID NO: 8, kurioje 46 leucino liekana yra pakeista valinu ir V_H domenas turi seką, parodytą SEQ ID NO: 11.

8. Humanizuotas antikūnas pagal bet kurį 1-4 punktą, kur:
V_L domenas turi seką, parodytą SEQ ID NO: 8, kurioje 4 metionino ir 71 tirozino liekanos yra atitinkamai pakeistos leucinu ir fenilalaninu; ir V_H domenas turi seką, parodytą SEQ ID NO: 11, kurioje 67 fenilalanino liekana yra pakeista treoninu.

9. Humanizuotas antikūnas pagal bet kurį 1-4 punktą, kur:
V_L domenas turi seką, parodytą SEQ ID NO: 7, kurioje 71 fenilalanino liekana pakeista tirozinu; ir V_H domenas turi seką, parodytą SEQ ID NO: 10, kurioje 37 valino, 78 leucinio ir 94 arginino liekanos yra atitinkamai pakeistos izoleucinu, valinu ir lizinu.

10. Humanizuotas antikūnas pagal bet kurį 1-4 punktą, kur:
V_L domenas turi seką, parodytą SEQ ID NO: 7, kurioje 4 metionino ir 71 fenilalanino liekanos yra pakeistos atitinkamai pakeistos leucinu ir tirozinu; ir V_H domenas turi seką, parodytą SEQ ID NO: 10, kurioje 37 valino, 78 leucino ir 94 arginino liekanos yra atitinkamai pakeistos izoleucinu, valinu ir lizinu.

11. Humanizuotas antikūnas pagal bet kurį 1-4 punktą, kur:
V_L domenas turi seką, parodytą SEQ ID NO: 7, kurioje 4 metionino liekana yra pakeista leucinu; ir V_H domenas turi seką, parodytą SEQ ID NO: 10, kurioje 37 valino, 67 fenilalanino, 78 leucino ir 94 arginino liekanos yra atitinkamai iš naujo pakeistos izoleucinu, treoninu, valinu ir lizinu.

12. Ne žmogaus anti-kraujagyslių augimo faktoriaus antikūno humanizavimo būdas, apimantis pakopas:
ne žmogaus antikūno komplementarumą apibrėžiančių sričių (CDR) perkėlimas į žmogaus antikūno struktūrinę sritį, apimančią $V_L\kappa$ I pogrupį ($V_L\kappa$I) ir V_H III pogrupį (V_HIII);
mažiausiai vienos 4 arba 71 V_L domeno liekanos pakeitimas kita aminorūgštimi; ir
mažiausiai trijų 37, 67, 69, 71, 73, 75, 76, 78 ir 94 V_H domeno liekanų pakeitimas kitomis aminorūgštimis, kur liekanos numeruojamos pagal Kabat numeraciją, kaip parodyta 1 figūroje.

13. Būdas pagal 12 punktą, kur žmogaus antikūno struktūrinė sritis prieš pakeitimą apima SEQ ID NO: 7 $V_L\kappa$ I pogrupį ($V_L\kappa$I) ir SEQ ID NO: 10 V_H III pogrupį (V_HIII).

14. Būdas pagal 12 arba 13 punktą, apimantis mažiausiai vieną iš sekančių pakeitimų: V_L4 leuciną; ir V_L71 tiroziną; ir mažiausiai tris iš sekančių pakaitų: V_H37 izoleuciną; V_H67 treoniną; V_H69 fenilalaniną; V_H71 leuciną; V_H73 treoniną; V_H75 alaniną; V_H76 seriną; V_H78 valiną; ir V_H94 liziną.

15. Būdas pagal bet kurį 12-14 punktą, kur V_H domeno 37, 78 ir 94 liekanos yra atitinkamai pakeistos izoleucino, valino ir lizino aminorūgštimis.

16. Būdas pagal bet kurį 12-15 punktą, kur 71, 73, 75 ir 76 liekanos yra atitinkamai pakeistos leucino, treonino, alanino ir serino aminorūgštimis.

17. Būdas pagal bet kurį 12-16 punktą, kur V_L domeno 46 liekana pakeista valino aminorūgštimi.

18. Būdas pagal bet kurį 12-16 punktą, kur V_L domenas turi seką, parodytą SEQ ID NO: 8 ir V_H domenas turi seką, parodytą SEQ ID NO: 11.

19. Būdas pagal bet kurį 12-17 punktą, kur: V_L domenas turi seką, parodytą SEQ ID NO: 8, kurioje 46 leucino liekana yra pakeista valinu ir V_H domenas turi seką, parodytą SEQ ID NO: 11.

20. Būdas pagal bet kurį 12-16 punktą, kur: V_L domenas turi seką, parodytą SEQ ID NO: 8, kurioje 4 metionino ir 71 tirozino liekanos yra atitinkamai pakeistos leucinu ir fenilalaninu; ir V_H domenas turi seką, parodytą SEQ ID NO: 11, kurioje 67 fenilalanino liekana yra pakeista treoninu.

21. Būdas pagal bet kurį 12-15 punktą, kur: V_L domenas turi seką, parodytą SEQ ID NO: 7, kurioje 71 fenilalanino liekana pakeista tirozinu; ir V_H domenas turi seką, parodytą SEQ ID NO:10, kurioje 37 valino, 78 leucinio ir 94 arginino liekanos yra atitinkamai pakeistos izoleucinu, valinu ir lizinu.

22. Būdas pagal bet kurį 12-15 punktą, kur: V_L domenas turi seką, parodytą SEQ ID NO: 7, kurioje 4 metionino ir 71 fenilalanino liekanos yra atitinkamai pakeistos leucinu ir tirozinu; ir V_H domenas turi seką, parodytą SEQ ID NO: 10, kurioje 37 valino, 78 leucinio ir 94 arginino liekanos yra atitinkamai pakeistos izoleucinu, valinu ir lizinu.

23. Būdas pagal bet kurį 12-15 punktą, kur: V_L domenas turi seką, parodytą SEQ ID NO: 7, kurioje 4 metionino liekana yra pakeista leucinu; ir V_H domenas turi seką, parodytą SEQ ID NO: 10, kurioje 37 valino, 67 fenilalanino, 78 leucinio ir 94 arginino liekanos yra atitinkamai pakeistos izoleucinu, treoninu, valinu ir lizinu.

24. Būdas pagal bet kurį 12-17 punktą dar apimantis pakopas:
pateikimą V_L ir V_H domenų per pakeitimus ant fagemidės
nustatymą, kuris VEGF turėtų jungtis su V_L ir V_H domenais per pakeitimus;
atrinkimą humanizuotų antikūnų, kurie jungiasi su VEGF.

25. Humanizuotas antikūnas pagal bet kurį 1-11 punktą, kuris yra antikūno fragmentas.

26. Antikūno fragmentas pagal 25 punktą, kuris yra Fab, Fab^1, $F(ab^1)_2$, arba Fv fragmentas.

27. Būdas pagal bet kurį 12-24 punktą, kur humanizuotas antikūnas yra antikūno fragmentas.

28. Būdas pagal 27 punktą, kur fragmentas yra Fab, Fab^1, $F(ab^1)_2$, arba Fv fragmentas.

29. Humanizuotas antikūnas pagal 1 punktą, koduojamas nukleino rūgšties molekule, turinčia seką, parodytą SEQ ID NO: 14.

30. Humanizuoto antikūno panaudojimas pagal bet kurį 1-11, 25, 26 ir 29 punktą gamybai vaisto, naudojamo auglio augimo slopinimui, slopinant mitogeninių signalų perdavimą.

---

(51) **Int.Cl.[7]: C07K 16/18**
A61K 39/395
G01N 33/569
C12N 5/20
C07K 16/42
C07K 14/47
A61K 39/00

(11) **1158003**
(13) T

(96) 00111108.7
(96) 2000 05 23

(97) 2001 11 28
(97) 2005 12 14

(72) Curin-Serbec, Dr. Blood Transfusion Ctr Slovenia, SI

(73) Blood Transfusion Centre of Slovenia, 1000 Ljubljana, SI

(74) Gražina PEČIULIENĖ, 38, P. Vileišio g. 24-71, LT-10301 Vilnius, LT

(54) Antikūniai, galintys atrankos būdu aptikti priono PrP Sc izoformas
Apibrėžties punktai: 9, brėžiniai: 0

(57) 1. Antikūnas, kuris rišasi išimtinai su priono baltymo Prp^{Sc} izoforma ir atpažįsta epitopą, turintį trimatę konformaciją, nulemtą priono baltymo Prp^{Sc} izoformos baltymo seka

-Cys-Ile-Thr-Gln-Tyr-Glu-Arg-Glu-Ser-Gln-Ala-Tyr-Tyr-

tuo tarpu jis nesiriša su PrP^C izoforma, yra gaunamas būdu, apimančiu gyvūno imunizavimo pakopą peptidu, turinčiu aminorūgščių seką

-Cys-Ile-Thr-Gln-Tyr-Glu-Arg-Glu-Ser-Gln-Ala-Tyr-Tyr-

arba

-Cys-Ile-Thr-Gln-Tyr-Gln-Arg-Glu-Ser-Gln-Ala-Tyr-Tyr-

2. Antikūnas pagal 1 punktą, kuris yra polikloninis arba monokloninis antikūnas.

3. Antikūnas pagal bet kurį ankstesnį punktą, kuris yra sujungtas su žymenimi.

4. Antikūnas pagal 1 punktą, pagamintas hibridomų ląstelių linijos CNCM I-2476.

5. Panaudojimas antikūno pagal bet kurį 1-4 punktą gamybai priemonės, skirtos galvijų spongiforminės encelopatijos (BSE), arba Kreutzfeldo-Jakobo ligos (CJD), arba Kreutzfeldo-Jakobo ligos variacinės formos (vCJD) arba su TSE susijusių ligų diagnozavimui.

6. Antikūno gamybos būdas pagal bet kurį 1-4 punktą, apimantis gyvūnų imunizavimo pakopą kiekiu peptido, turinčio aminorūgščių seką

-Cys-Ile-Thr-Gln-Tyr-Glu-Arg-Glu-Ser-Gln-Ala-Tyr-Tyr-

arba

-Cys-Ile-Thr-Gln-Tyr-Gln-Arg-Glu-Ser-Gln-Ala-Tyr-Tyr-

kurios per N galines dalis prijungtos prie nešančio baltymo sraigės limfos hemocianino (KLH).

7. Su BSE ir/arba CJD, ir/arba vCJD arba TSE susijusių ligų, turinčių antikūną pagal bet kurį 1-4 punktą, diagnozės rinkinys.

8. Hibridomos ląstelių linija, galinti gaminti antikūną pagal bet kurį 1 punktą.

9. Hibridomos ląstelių linija pagal 8 punktą, kuri yra CNCM I-2476.

---

(51) **Int.Cl.[7]: C09D 5/32**
C09D 15/00
B27K 3/34
B27K 3/52
(11) **1403331**
(13) T
(96) 02425587.9
(96) 2002 09 30
(97) 2004 03 31
(97) 2005 12 28
(30) BO20020599, 2002 09 20, IT
(72) Benni, Stefano, IT
Nanni, Alessandro, IT
Spagna, Alessandro, IT
Carrelli, Roberto, IT
(73) Arch Sayerlack Coatings S.r.l., 40065 Pianoro BO, IT
(74) Reda ŽABOLIENĖ, 7, Advokatės Redos Žabolienės kontora METIDA, Gedimino pr. 45-6, LT-01109 Vilnius, LT
(54) Danga, jos paruošimo ir uždėjimo ant medienos paviršiaus procesas
Apibrėžties punktai: 14, brėžiniai: 0
(57) 1. Dangos sistema, skirta uždėjimui ant medienos, turinti:
- gruntą, turintį:
- akrilo dervų ar akrilo dervų darinių vandens dispersijoje;
- medienos antioksidanto junginio;
- baigiamąją dangą, turinčią:
- akrilo dervų vandens dispersijoje;
- dangos antioksidanto junginio, parinkto iš piperidilo darinių;
- ultravioletinius spindulius absorbuojančio junginio, parinkto iš hidroksifenil-benzotriazolo darinių;
- ultravioletinius spindulius absorbuojančio junginio, parinkto iš triazino darinių;
b e s i s k i r i a n t i tuo, kad
- šiame grunte šis medienos antioksidanto junginys yra parinktas iš piperidinoksilo darinių; ir
- šis gruntas dar turi ultravioletinius spindulius absorbuojančio junginio, parinkto iš mikronizuoto titano junginių.

2. Dangos sistema pagal 1 punktą, b e s i s k i - r i a n t i tuo, kad šiame grunte šis medienos antioksidantas yra 4-hidroksi-2,2,6,6-tetrametilo piperidinoksilas.

3. Dangos sistema pagal 1 punktą, b e s i s k i - r i a n t i tuo, kad šiame grunte šis ultravioletinius spindulius absorbuojantis junginys yra mikronizuoto titano dioksidas.

4. Dangos sistema pagal 1 punktą, kuriame šis gruntas dar turi priedų; putų susidarymą slopinančių medžiagų; fungicidų ir pigmentų skaidrių geležies oksidų pagrindu.

5. Dangos sistema pagal 1 punktą, b e s i s k i - r i a n t i tuo, kad šioje baigiamojoje dangoje šis dangos antioksidantas yra parinktas iš bi(1,2,2,6,6-pentametil-4-piperidil)-sebacato; metil ir 1,2,2,6,6-pentametil-4-piperidil-sebacato.

6. Dangos sistema pagal 1 punktą, b e s i s k i r i a n - t i tuo, kad šioje baigiamojoje dangoje šis ultravioletinius spindulius absorbuojantis junginys, parinktas iš hidroksifenil-benzotriazolo darinių, yra gaunamas iš metil-3-(3-(2H)benzotriazol-2-il)-5-t-butil-4-hidroksi-fenil) propionato reakcijos PEG 300 tirpiklyje.

7. Dangos sistema pagal 1 punktą, b e s i s k i - r i a n t i tuo, kad šioje baigiamojoje dangoje šis ultravioletinius spindulius absorbuojantis junginys, parinktas iš triazino darinių, yra komercinis tirpalas, turintis 85% 4-(4,6-bi(2,4-dimetilfenil)-1,3,5-triazin-2il)-1,3-benzendiolio 1-metoksi-2-propanolyje.

8. Dangos sistema pagal vieną ar daugiau ankstesnių punktų, b e s i s k i r i a n t i tuo, kad ši baigiamoji danga dar turi sintetinio vaško, t.y. polipropileno vaško ir/arba geležies oksidų.

9. Dangos sistema pagal vieną ar daugiau ankstesnių punktų, kurioje ši baigiamoji danga dar turi fungicido medžiagos.

10. Dangos sistema pagal vieną ar daugiau ankstesnių punktų, b e s i s k i r i a n t i tuo, kad ji dar turi užpildo, turinčio:
- akrilo dervų vandens dispersijoje;
- dangos antioksidanto junginio, kuris yra erdviškai blokuotas aminas, parinktas iš piperidilo junginių;
- fungicido medžiagos;
- ultravioletinius spindulius absorbuojančio junginio, parinkto iš hidroksifenil-benzotriazolo darinių.

11. Dangos sistemos pagal vieną ar daugiau 1-10 punktų paruošimo procesas, apimantis nuoseklų atskirų komponentų pridėjimą į indą, turintį maišymo elementų.

12. Dangos sistemos pagal vieną ar daugiau 1-10 punktų panaudojimas skaidrios medienos paviršiaus dangos gavimui.

13. Dangos sistemos pagal vieną ar daugiau 1-10 punktų uždėjimo būdas, apimantis šias pakopas:
- medienos paviršiaus apdorojimą šiuo gruntu apdorojimo sistemomis;
- medienos paviršiaus apdorojimą šia baigiamąja danga apdorojimo sistemomis.

14. Būdas pagal 13 punktą, b e s i s k i r i a n t i s tuo, kad medienos paviršius, apdorotas šiuo gruntu, yra po to apdorojamas šiuo užpildu pagal 10 punktą.

---

(51) **Int.Cl.[7]: C12N 15/86**
(11) **1404852**
(13) T
(96) 03732369.8
(96) 2003 05 14
(97) 2004 04 07
(97) 2005 12 21
(86) PCT/EP2003/005046
(86) 2003 05 14
(87) WO 2003/097844
(87) 2003 11 27
(30) 200200754, 2002 05 16, DK
200201813, 2002 11 25, DK

(72) HOWLEY, Paul, AU
LEYRER, Sonja, DE
(73) Bavarian Nordic A/S, 3490 Kvistgaard, DK
(74) Liudmila GERASIMOVIČ, 9, IĮ "Liudmila Gerasimovič, Patentinis patikėtinis", Vingrių g. 13-42, LT-01141 Vilnius, LT

(54) Genų ekspresija modifikuotame karvių raupų viruse ANKARA naudojant karvių raupų viruso ATI promotorių
Apibrėžties punktai: 22, brėžiniai: 0

(57) 1. Rekombinantinis modifikuotas karvių raupų virusas Ankara (MVA), turintis viruso genome ekspresijos kasetę, turinčią karvių raupų ATI promotorių arba jo darinį, ir koduojančią seką, kur koduojančios sekos ekspresija yra kontroliuojama minėtu promotoriumi arba jo dariniu ir kur ATI promotoriaus darinys yra (i) seka, turinti homologiškumą mažiausiai 60 %, lyginant su seka SEQ ID Nr.1,
seka, kurioje ne daugiau nei 6 nukleotidai yra pakeisti, pašalinti
(ii) ir/arba įterpti į seką SEQ ID Nr.1, ir/arba
(iii) sekos SEQ ID Nr.1 subseka, kurioje minėtos subsekos ilgį sudaro mažiausiai 10 sekos SEQ ID Nr.1 nukleotidų,
kur minėta seka ir subseka pagal (i), (ii) ir/arba (iii) vis dar pasižymi promotoriaus aktyvumu.

2. Rekombinantinis MVA pagal 1 punktą, kur seka ir subseka pagal (i), (ii) ir/arba (iii) vis dar pasižymi karvių raupų viruso vėlyvojo promotoriaus aktyvumu.

3. Rekombinantinis MVA pagal bet kurį vieną iš 1 arba 2 punktų, kur subsekos pagal (iii) ilgį sudaro mažiausiai 20 sekos SEQ ID Nr.1 nukleotidų.

4. Rekombinantinis MVA pagal bet kurį vieną iš 1-3 punktų, kur subsekos pagal (iii) ilgį sudaro mažiausiai 25 sekos SEQ ID Nr.1 nukleotidai.

5. Rekombinantinis MVA pagal 1 punktą, kur sekos pagal (i) homologiškumas yra mažiausiai 80 %, lyginant su seka SEQ ID Nr.1.

6. Rekombinantinis MVA pagal bet kurį vieną iš 1 - 5 punktų, kur seką pagal(i), (ii) ir/arba subseką pagal (iii) sudaro sekos SEQ ID Nr.1 nukleotidai 25-29 ir/arba 22-29.

7. Rekombinantinis MVA pagal 1 punktą, kur ATI promotorius turi seką pagal SEQ ID Nr.1.

8. Rekombinantinis MVA pagal bet kurį vieną iš 1 - 7 punktų, kur MVA yra pasirinktas iš kamieno MVA-BN, deponuoto Ląstelių kultūrų Europos kolekcijoje (ECACC) numeriu V00083008, arba jo darinio ir kamieno MVA-575, deponuoto ECACC numeriu V00120707.

9. Rekombinantinis MVA pagal bet kurį vieną iš 1-8 punktų, kur ekspresijos kasetė yra įterpta į natūraliai esančią MVA genomo delecijos vietą karvių raupų viruso Kopenhagos kamieno atžvilgiu arba į MVA genomo intergeninę sritį.

10. Rekombinantinis MVA pagal bet kurį vieną iš 1-9 punktų, kur koduojanti seka koduoja mažiausiai vieną antigeną, antigeno epitopą ir/arba terapinį junginį.

11. Rekombinantinis MVA pagal bet kurį vieną iš 1-10 punktų kaip vakcina arba vaistas.

12. Vakcina arba farmacinė kompozicija, turinti rekombinantinį MVA pagal bet kurį vieną iš 1-10 punktų.

13. Rekombinantinio MVA pagal bet kurį vieną iš 1-10 punktų, panaudojimas paruošiant vakciną arba vaistą, skirtą sukelti imuninę reakciją prieš agentą, iš kurio yra gautas kodavimo seka užkoduotas antigenas/epitopas.

14. Panaudojimas pagal 13 punktą, kur antigenas/epitopas yra polipeptido, peptido arba baltymo, gauto iš viruso, bakterijų arba grybų, dalis.

15. Panaudojimas pagal 14 punktą, kur virusas yra pasirinktas iš ŽIV, ŽTLV, herpeso viruso, dengės viruso, polioviruso, tymų viruso, kiaulytės viruso, raudonukės viruso ir hepatito virusų.

16. Vakcina arba farmacinė kompozicija, pagal 12 punktą arba panaudojimas pagal bet kurį iš 13-15 punktų, kur vakcina, farmacinė kompozicija arba vaistas turi mažiausiai 10^2 $AKID_{50}$ (audinio kultūros infekcinė dozė) viruso.

17. Vakcina arba farmacinė kompozicija, pagal bet kurį vieną iš 12–16 punktų arba panaudojimas pagal bet kurį iš 13-15 punktų, kur vakcina, farmacinė kompozicija arba vaistas yra skirtini terapiškai veikliais kiekiais pirmam skiepijimui (inicijavimo inokuliacija) ir antram skiepijimui (imunizacijos/ pakartotina inokuliacija).

18. Kodavimo sekos įvedimo į taikinio ląsteles būdas, kuriame infekuoja taikinio ląsteles virusu pagal bet kurį iš 1-10 punktų, kur taikinio ląstelė nėra ląstelė žmogaus ir/arba gyvūno kūne.

19. Peptido, baltymo arba viruso gamybos būdas, kuriame
(a) ląstelę-šeimininkę infekuoja virusu pagal bet kurį iš 1–10 punktų,
(b) infekuotą ląstelę-šeimininkę kultivuoja atitinkamomis sąlygomis, ir
(c) pagamintus minėtos ląstelės-šeimininkės peptidą ir/arba baltymą ir/arba virusus išskiria ir/arba praturtina.

20. Ląstelė, turinti virusą pagal bet kurį iš 1-10 punktų.

21. Karvių raupų ATI promotoriaus arba jo darinio pagal bet kurį iš 1-7 punktų panaudojimas kodavimo sekų ekspresijai MVA.

22. Rekombinantinio MVA pagal bet kurį iš 1-10 punktų gamybos būdas, apimantis stadiją, kurioje į MVA genomą įterpia ekspresijos kasetę.

(51) **Int.Cl.[7]: C12N 15/863**
C12N 15/39
C12N 7/04
A61K 39/285
A61K 48/00
(96) 01991753.3
(96) 2001 11 22
(86) PCT/EP2001/013628
(86) 2001 11 22
(87) WO 2002/042480
(87) 2002 05 30

(11) **1335987**
(13) T
(97) 2003 08 20
(97) 2005 12 28

(30) 200001764, 2000 11 23, DK
(72) CHAPLIN, Paul, DE
HOWLEY, Paul, DE
MEISINGER, Christine, DE
(73) Bavarian Nordic A/S, 3490 Kvistgaard, DK
(74) Liudmila GERASIMOVIČ, 9, IĮ "Liudmila Gerasimovič, Patentinis patikėtinis", Vingrių g. 13-42, LT-01141 Vilnius, LT
(54) Modifikuotas karvių raupų viruso Ankara variantas
Apibrėžties punktai: 38, brėžiniai: 0
(57) 1. Modifikuotas karvių raupų viruso Ankara MVA BN kamienas, deponuotas Europos Ląstelių kultūrų kolekcijoje (ECACC) Salisbury (UK) numeriu V00083008 ir jo dariniai, b e s i s k i r i a n t y s tuo, kad dariniai (i) yra gebantys reproduktyviai replikuotis viščiukų embriono fibroblastuose (CEF) ir žiurkėnų jauniklių inkstų ląstelių linijoje BHK, bet negebantys reproduktyviai replikuotis žmonių ląstelių linijose, ir (ii) negalintys replikuotis *in vivo* pelėse, kurioms sukeltas stiprus imuninis pavojus.

2. MVA-BN arba jo darinys pagal 1 punktą, kur žmogaus ląstelių linijos yra žmogaus kaulų osteosarkomos ląstelių linija 143B, žmogaus keratinocito ląstelių linija HaCat ir žmogaus (gimdos) kaklelio adenokarcinomos ląstelių linija HeLa.

3. MVA-BN arba jo darinys pagal bet kurį vieną iš 1-2 punktų, kur stipriai imuniškai pažeistos pelės negali produkuoti subrendusių B ir T ląstelių.

4. MVA-BN arba jo darinys pagal bet kurį vieną iš 1-3 punktų, kur pelės su stipriais imuniniais pažeidimais yra transgeninės AGR129 pelės.

5. MVA-BN arba jo darinys pagal bet kurį vieną iš 1-4 punktų, kurie yra išgryninti klonuojant.

6. MVA-BN arba jo darinys pagal bet kurį vieną iš 1-5 punktų, turintys bent vieną heterologinę nukleino rūgšties seką.

7. MVA-BN arba jo darinys pagal 6 punktą, kur heterologinė nukleino rūgšties seka yra pasirinkta iš sekos, koduojančios mažiausiai vieną antigeną, antigeno epitopą ir/arba terapinį junginį.

8. MVA-BN arba jo darinys pagal 7 punktą, kur antigeno epitopas yra iš virusų, pasirinktų iš gripo viruso, flaviviruso, paramiksoviruso, hepatito viruso, žmogaus imunodeficito viruso arba iš virusų, sukeliančių hemoraginę karštinę.

9. MVA-BN pagal bet kurį vieną iš 6-8 punktų, kur heterologinė nukleino rūgšties seka yra *nef* genas.

10. MVA-BN genomas arba jo darinys pagal bet kurį vieną iš 1-9 punktų.

11. Farmacinė kompozicija, turinti MVA-BN arba jo darinį pagal bet kurį vieną iš 1-9 punktų ir/arba genomą pagal 10 punktą ir farmaciniu požiūriu priimtiną nešiklį, skiediklį ir/arba priedą.

12. Vakcina, turinti MVA-BN arba jo darinį pagal bet kurį vieną iš 1-9 punktų ir/arba genomą pagal 10 punktą.

13. Farmacinė kompozicija pagal 11 punktą arba vakcina pagal 12 punktą, turinti mažiausiai $10^2 TCID_{50}$ MVA-BN arba jo darinio.

14. MVA-BN arba jo darinys pagal bet kurį vieną iš 1-9 punktų, genomas pagal 10 punktą, kompozicija pagal 11 arba 13 punktų arba vakcina pagal bet kurį iš 12 arba 13 punktų, skirta aktyvinti, geriausiai, sukelti gyvo gyvūno, įskaitant žmogų, imunologinį atsaką.

15. MVA-BN arba jo darinys pagal bet kurį vieną iš 1-9 punktų, genomas pagal 10 punktą, kompozicija pagal 11 arba 13 punktų arba vakcina pagal bet kurį iš 12 arba 13 punktų, skirti gyvų gyvūnų, įskaitant žmogų, vakcinacijai prieš žmogaus raupų viruso (sukeliamą) ligą.

16. MVA-BN arba jo darinys, genomas, kompozicija arba vakcina pagal 15 punktą, kur žmogaus raupų viruso liga yra raupai.

17. MVA-BN arba jo darinys, genomas, kompozicija arba vakcina pagal bet kurį vieną iš 14-16 punktų, kur gyvūnui, įskaitant žmogų, yra sukelti imuniniai pažeidimai.

18. MVA-BN arba jo darinys, genomas, kompozicija arba vakcina pagal bet kurį vieną iš 14-17 punktų, kur gyvūnas, įskaitant žmogų, turi išankstinį imunitetą raupų virusams.

19. MVA-BN arba jo darinys, genomas, kompozicija arba vakcina pagal bet kurį vieną iš 14-18 punktų, kur gyvūnui, įskaitant žmogų, atliekama antivirusinė terapiją.

20. MVA-BN arba jo darinys, genomas, kompozicija arba vakcina pagal 19 punktą, kur antivirusinė terapija yra antiretrovirusinė terapija.

21. MVA-BN arba jo darinys pagal bet kurį vieną iš 6-9 punktų arba genomaspagal 10 punktą, skirtas įterpti homologinę ir/arba heterologinę nukleino rūgšties seką į tikslines ląsteles.

22. MVA-BN arba jo darinio pagal bet kurį vieną iš 1-9 punktų ir/arba genomo pagal 10 punktą panaudojimas vaisto arba vakcinos gamybai.

23. Panaudojimas pagal 22 punktą, kur vaistas arba vakcina yra skirtina sukelti gyvo gyvūno kūno, įskaitant žmogų, imunologinį atsaką.

24. Panaudojimas pagal bet kurį iš 22-23 punktų, kur vaistas arba vakcina yra nuo žmogaus raupų viruso ligų.

25. Panaudojimas pagal 24 punktą, kur žmogaus raupų viruso liga yra raupai.

26. Panaudojimas pagal bet kurį iš 22-25 punktų, kur vaistas arba vakcina turi mažiausiai $10^2 TCID_{50}$ MVA-BN arba jo darinio.

27. Panaudojimas pagal bet kurį vieną iš 22-26 punktų, kur MVA-BN arba jo darinys yra skirtinas terapiškai veiksmingais kiekiais pirmuoju skiepijimu (inicijavimo inokuliacija) ir antruoju skiepijimu (pakartotina inokuliacija).

28. Panaudojimas pagal bet kurį vieną iš 22-27 punktų, kur gyvūnams yra sukelti imuniniai pažeidimai.

29. Panaudojimas pagal bet kurį vieną iš 22-28 punktų, kur gyvūnai turi išankstinį imunitetą raupų virusams.

30. Panaudojimas pagal bet kurį vieną iš 22-29 punktų, kur gyvūnui atliekama antivirusinė terapija.

31. Panaudojimas pagal 30 punktą, kur antivirusinė terapija yra antiretrovirusinė terapija.

32. MVA-BN arba jo darinys pagal bet kurį vieną iš 1-9 punktų kaip adjuvantas.

33. MVA-BN arba jo darinio pagal bet kurį vieną iš 1-9 punktų panaudojimas adjuvantu.

34. Homologinės ir/arba heterologinės nukleino rūgšties sekos į tikslines ląsteles in vitro įterpimo būdas, kuriame infekuoja tikslines ląsteles MVA-BN arba jo dariniais pagal 6-9 punktus arba transfekuoja tikslines ląsteles genomu pagal 10 punktą.

35. Peptido arba baltymo gamybos būdas, kuriame:
(a) ląstelę šeimininkę infekuoja MVA-BN arba jo dariniu pagal bet kurį iš 1-9 punktų;
(b) infekuotą ląstelę šeimininkę kultivuoja tinkamomis sąlygomis; ir
(c) peptidą ir/arba baltymą, pagamintą minėtos ląstelės šeimininkės, išskiria ir/arba praturtina.

36. MVA-BN arba jo darinio gamybos būdas, kuriame:
(a) ląstelę šeimininkę infekuoja MVA-BN arba jo dariniu pagal bet kurį iš 1-9 punktų;
(b) infekuotą ląstelę šeimininkę kultivuoja tinkamomis sąlygomis; ir
(c) MVA-BN arba jo darinį, pagamintą minėtos ląstelės šeimininkės, išskiria ir/arba praturtina.

37. Ląstelė, geriausiai žmogaus ląstelė, turinti MVA-BN arba jo darinį pagal bet kurį iš 1-9 punktų arba genomą pagal 10 punktą.

38. Pirminės/pakartotinos imunizacijos rinkinys, turintis MVA-BN arba jo darinį pagal bet kurį iš 1-9 punktų, kompoziciją pagal 11 arba 13 punktą, vakciną pagal 12 arba 13 punktą, pirmoje ampulėje skirtas pirmam skiepijimui (inicijavimo inokuliacijai) ir antroje ampulėje - antram skiepijimui (pakartotinai inokuliacijai).

---

(51) **Int.Cl.[7]: E04F 15/04** *(11)* **1441087**
(13) T
(96) 03008560.9
(96) 2003 04 14
(97) 2004 07 28
(97) 2005 12 21
(30) 10302727, 2003 01 23, DE
(72) Weber, Jürgen, DE
(73) FM International GmbH, 6380 St Johann in Tirol, AT
(74) Reda ŽABOLIENĖ, 7, Advokatės Redos Žabolienės kontora METIDA, Gedimino pr. 45-6, LT-01109 Vilnius, LT

(54) Plokštė, ypač - grindų plokštė
Apibrėžties punktai: 16, brėžiniai: 15

(57) 1. Plokštė, ypač – grindų plokštė, kuri gali būti mechaniškai sujungta su kitomis tos pačios rūšies plokštėmis,
su pirmąja šonine briauna (4) ir priešinga antrąja šonine briauna (6),
su pirmuoju kontaktiniu paviršiumi (8), kuris yra padarytas pirmosios šoninės briaunos (4) viršutiniame gale,
su grioveliu (10), kuris yra padarytas pirmojoje šoninėje briaunoje (4),
su viršutine iškyša (12), kuri riboja griovelį (10) viršutine kryptimi,
su apatine iškyša (14), kuri riboja griovelį (10) apatine kryptimi, kurioje tolimasis apatinės iškyšos (14) galas išsikiša už viršutinės iškyšos (12) tolimojo galo,
su pirmuoju priderinimo paviršiumi (16), kuris yra padarytas viršutinėje iškyšoje (12),
su antruoju priderinimo paviršiumi (18), kuris yra padarytas apatinėje iškyšoje (14) griovelio dugno (20) srityje,
su antruoju kontaktiniu paviršiumi (22), kuris yra padarytas apatinėje iškyšoje (14) tolimojo galo srityje,
su trečiuoju kontaktiniu paviršiumi (24), kuris yra padarytas antrosios šoninės briaunos (6) viršutiniame gale,
su liežuvėliu (26), kuris yra padarytas antrojoje šoninėje briaunoje (6),
su trečiuoju priderinimo paviršiumi (28), kuris yra padarytas liežuvėlio (26) viršutinėje pusėje,
su ketvirtuoju priderinimo paviršiumi (30), kuris yra padarytas liežuvėlio (26) apatinėje pusėje tolimojo galo srityje, ir
su ketvirtuoju kontaktiniu paviršiumi (32), kuris yra padarytas liežuvėlio (26) apatinėje pusėje ir atitrauktas nuo tolimojo galo,
kurioje pirmasis kontaktinis paviršius (8) ir trečiasis kontaktinis paviršius (24), antrasis kontaktinis paviršius (22) ir ketvirtasis kontaktinis paviršius (32), pirmasis priderinimo paviršius (16) ir trečiasis priderinimo paviršius (28), o taip pat antrasis priderinimo paviršius (18) ir ketvirtasis priderinimo paviršius (30) ribojasi vienas su kitu suporuotu būdu, kuomet dvi plokštės yra sujungiamos viena su kita išilgai dviejų papildomų šoninių briaunų (4, 6),
b e s i s k i r i a n t i tuo,
kad antrasis priderinimo paviršius (18) ir ketvirtasis priderinimo paviršius (30) turi apskritimo segmento formos skerspjūvio kontūrą, kur apskritimo centras (M_1) yra šoninių briaunų (4, 6) viršutinių dalių srityje ir apskritimas turi spindulį (r_1), išeinantį iš centro (M_1), tuo,
kad antrasis kontaktinis paviršius (22) ir ketvirtasis kontaktinis paviršius (32) yra atitraukti nuo centro (M_1) per atstumą (a), kuris yra didesnis už spindulį (r_1), ir tuo,
kad atstumas (a) nuo centro (M_1) didėja apatinės iškyšos (14) tolimojo galo kryptimi.

2. Plokštė pagal 1 punktą, b e s i s k i r i a n t i tuo, kad centras (M_1) sutampa su šoninių briaunų (4, 6) viršutiniu kampu.

3. Plokštė pagal 1 ar 2 punktą, b e s i s k i r i a n t i tuo, kad mažiausiai antrojo kontaktinio paviršiaus (22) ir ketvirtojo kontaktinio paviršiaus (32) dalys turi išlenktą kontūrą.

4. Plokštė pagal 3 punktą, b e s i s k i r i a n t i tuo, kad mažiausiai antrojo kontaktinio paviršiaus (22) ir ketvirtojo kontaktinio paviršiaus (32) dalys turi apskritimo segmento formos kontūrą.

5. Plokštė pagal 4 punktą, b e s i s k i r i a n t i tuo, kad apskritimo centras (M_2) yra patrauktas nuo pirmojo centro (M_1) atstumu (b), būtent – apatinės iškyšos (14) tolimojo galo kryptimi.

6. Plokštė pagal 5 punktą, b e s i s k i r i a n t i tuo, kad apskritimo centras (M_2) yra patalpintas viršutinio paviršiaus (36) srityje.

7. Plokštė pagal 5 punktą, b e s i s k i r i a n t i tuo, kad apskritimo centras (M_2) yra patalpintas per atstumą nuo viršutinio paviršiaus (36).

8. Plokštė pagal 4-7 punktą, b e s i s k i r i a n t i tuo, kad antrojo kontaktinio paviršiaus (22) ir ketvirtojo kontaktinio paviršiaus (32) kontūro spindulys (r_2) yra didesnis už spindulį (r_1) arba lygus spinduliui (r_1).

9. Plokštė pagal 4-7 punktą, b e s i s k i r i a n t i tuo, kad antrojo kontaktinio paviršiaus (22) ir ketvirtojo kontaktinio paviršiaus (32) kontūro spindulys (r_2) yra mažesnis už spindulį (r_1).

10. Plokštė pagal vieną iš 1-9 punktų, b e s i s k i - r i a n t i tuo, kad mažiausiai antrojo kontaktinio paviršiaus (22) ir ketvirtojo kontaktinio paviršiaus (32) dalys turi tiesų skerspjūvio kontūrą.

11. Plokštė pagal 1 ar 2 punktą, b e s i s k i r i a n t i tuo, kad antrasis kontaktinis paviršius (22) ir ketvirtasis kontaktinis paviršius (32) turi tiesų skerspjūvio kontūrą, kuris nusidriekia įžambiai aukštyn apatinės iškyšos (14) tolimojo galo kryptimi.

12. Plokštė pagal vieną iš 1-11 punktų, b e s i s k i - r i a n t i tuo, kad juosta (34) yra pritvirtinta prie pirmojo kontaktinio paviršiaus (8) arba antrojo kontaktinio paviršiaus (24).

13. Plokštė pagal 12 punktą, b e s i s k i r i a n t i tuo, kad juosta (34) baigiasi lygiai su plokštės viršutine puse (36) ir truputį išsikiša virš atitinkamai pirmojo kontaktinio paviršiaus (8) ar antrojo kontaktinio paviršiaus (24).

14. Plokštė pagal vieną iš 1-13 punktų, b e s i s k i - r i a n t i tuo, kad elastinis elementas (38) yra patalpintas antrojo kontaktinio paviršiaus (22) ir/arba ketvirtojo kontaktinio paviršiaus (32) srityje, kurioje elastinis elementas truputį išsikiša virš atitinkamai antrojo ar ketvirtojo kontaktinio paviršiaus (22, 32).

15. Plokštė pagal vieną iš 1-14 punktų, b e s i s k i - r i a n t i tuo, kad tuščiavidurė ertmė (40) yra suformuota tarp besiribojančių antrojo ir ketvirtojo priderinimo paviršių (18, 30) ir besiribojančių antrojo ir ketvirtojo kontaktinių paviršių (22, 32).

16. Plokštė pagal 15 punktą, b e s i s k i r i a n t i tuo, kad klijų sluoksnis (42) uždedamas tuščiavidurės ertmės viduje (40) gamybos vietoje.

---

(51) **Int.Cl.[7]: F04B 53/16** ///(F04B 53/16, 10:02) (F04B 53/16, 7:09)
(11) **1179140**
(13) T
(96) 00922468.4
(96) 2000 04 25
(97) 2002 02 13
(97) 2005 12 21
(86) PCT/DK2000/000207
(86) 2000 04 25
(87) WO 2000/070227
(87) 2000 11 23
(30) PCT/DK99/00227, 1999 04 22, WO

(72) VAN DER BLOM, Nicolaas, DK
(73) NVB INTERNATIONAL A/S, 3460 Birkerod, DK
(74) Marius JAKULIS - JASON, 3, AAA Baltic Service Company, Jasinskio g. 16B, Biurų centras Victoria, LT-01112 Vilnius, LT
(54) Kameros ir stūmoklio mazgas
Apibrėžties punktai: 49, brėžiniai: 14
(57) 1. Stūmoklio ir kameros mazgas, susidedantis iš pailgintos kameros (70), kuri apribota vidine kameros sienele (71, 73, 75), ir susidedantis iš stūmoklio priemonių (76, 76', 163) minėtoje kameroje, sandariai judančių šios kameros atžvilgiu mažiausiai tarp šios kameros pirmosios ir antrosios išilginių padėčių, minėta kamera turi skirtingų skerspjūvių plotų pjūvius minėtos kameros pirmojoje ir antrojoje išilginėse padėtyse ir bent iš esmės nepertraukiamai kintančius skerspjūvių plotus vidurinėje išilginėje padėtyje tarp jos pirmosios ir antrosios išilginių padėčių, skerspjūvio plotas pirmojoje išilginėje padėtyje yra didesnis negu skerspjūvio plotas antrojoje išilginėje padėtyje, minėtos stūmoklio priemonės sukonstruotos taip, kad jos pačios ir sandarinimo priemonės prisitaikytų prie kameros minėtų skirtingų skerspjūvių plotų stūmoklių priemonių santykinių judėjimų iš kameros pirmosios išilginės padėties per vidurines išilgines padėtis į antrąją išilginę padėtį metu,
kur stūmoklio priemones (76, 76', 163) sudaro:
– daugybė bent iš esmės standžių atramos elementų (81, 82, 184), pasukamai pritvirtintų prie bendro elemento (6, 23, 45, 180),
– minėti atramos elementai, įstatyti elastingai besideformuojančiose priemonėse (79), sutvirtintose šiais elementais, kad užsandarintų prie kameros (70) vidinės sienelės (71, 73, 75, 155, 156, 157, 158) šiuos atramos elementus, kurie yra pasukami nuo 10° iki 40° kameros (70) išilginės ašies (19) atžvilgiu.

2. Mazgas pagal 1 punktą, kur atramos elementai (81, 82, 184) sukiojami taip, kad būtų bent apytikriai lygiagretūs išilginei ašiai (19).

3. Mazgas pagal 1 arba 2 punktą, kur bendras elementas (180) pritvirtintas prie rankenos, kad operatorius galėtų juo naudotis, ir kur atramos elementas (81, 82, 184) tęsiasi kameroje (60, 70) santykinai tolyn nuo rankenos.

4. Mazgas pagal bet kurį iš 1-3 punktų papildomai turi priemones (79, 183), skirtas atramos elementams (81, 82, 184) palenkti į kameros (70) vidinės sienelės (71, 73, 75, 155, 156, 157, 158) pusę.

5. Stūmoklio ir kameros mazgas, susidedantis iš pailgintos kameros (90, 169, 216, 231), kuri apribota vidine kameros sienele (91, 155, 156, 157, 158), ir susidedantis iš stūmoklio priemonių (92, 92', 138, 138', 146, 146', 168, 168', 208, 208', 222, 222', 222") minėtoje kameroje, sandariai judančių šios kameros atžvilgiu mažiausiai tarp šios kameros pirmosios ir antrosios išilginių padėčių,
minėta kamera turi skirtingų skerspjūvių plotų pjūvius minėtos kameros pirmojoje ir antrojoje išilginėse padėtyse ir bent iš esmės nepertraukiamai kintančius skerspjūvių plotus vidurinėje išilginėje padėtyje tarp jos pirmosios ir antrosios išilginių padėčių, skerspjūvio plotas pirmojoje išilginėje padėtyje yra didesnis negu skerspjūvio plotas antrojoje išilginėje padėtyje,

minėtos stūmoklio priemonės sukonstruotos taip, kad jos pačios ir sandarinimo priemonės prisitaikytų prie kameros minėtų skirtingų skerspjūvių plotų stūmoklio priemonių santykinių judėjimų iš kameros pirmosios išilginės padėties per vidurines išilgines padėtis į antrąją išilginę padėtį metu, kur stūmoklio priemones (92, 92', 138, 138', 146, 146', 168, 168', 208, 208', 222, 222', 222'') sudaro elastingai deformuojama talpykla, apimanti deformuojamą medžiagą (103, 103', 124, 124', 136, 137, 173, 173', 174, 174', 205, 205', 206, 206' 215, 215', 219,219').

6. Mazgas pagal 5 punktą, kur deformuojama medžiaga (103, 103', 124, 124', 136, 137, 173, 173', 174, 174', 205, 205', 206, 206' 215, 215', 219,219') yra skystis arba skysčių, pavyzdžiui, vandens, garo ir (arba) dujų, arba putų mišinys.

7. Mazgas pagal 5 arba 6 punktą, kur pjūvyje išilgine kryptimi talpykla, kai pastatoma į kameros (90, 169, 216, 231) pirmąją išilginę padėtį, turi pirmąją formą, kuri skiriasi nuo antrosios talpyklos formos, kai pastatoma į antrąją išilginę kameros padėtį.

8. Mazgas pagal 7 punktą, kur mažiausiai dalis deformuojamos medžiagos (103, 103', 137, 173, 173', 206, 206' 215, 215') yra suspaudžiama, ir kur pirmosios formos plotas yra didesnis negu antrosios formos plotas.

9. Mazgas pagal 8 punktą, kur deformuojama medžiaga (124, 124', 136, 174, 174', 205, 205' 219, 219') yra bent iš esmės nesuspaudžiama.

10. Mazgas pagal 5 arba 6 punktą, kur talpykla yra pripučiama.

11. Mazgas pagal bet kurį iš 5-10 punktų, kur stūmoklio priemones (146, 146', 208, 208', 222, 222', 222'') sudaro uždara erdvė (125), susisiekianti su deformuojama talpykla, uždaros erdvės (125) tūris yra kintamas.

12. Mazgas pagal 11 punktą, kur šis tūris reguliuojamas rankiniu būdu.

13. Mazgas pagal 11 punktą, kur uždara erdvė (125) turi spyruokle veikiamą slėgio reguliavimo stūmoklį (126, 138, 138', 149, 149').

14. Mazgas pagal bet kurį iš 11-13 punktų, papildomai turintis priemones (148, 148', 149, 149', 217, 218), skirtas uždaros erdvės (125) tūriui nustatyti taip, kad skysčio slėgis uždaros erdvės (125) kameroje yra susijęs su slėgiu, veikiančiu stūmoklio priemones (222, 222', 222''), kai jos išdėstomos antrojoje išilginėje kameros (216) padėtyje.

15. Mazgas pagal 14 punktą, kur nustatančios priemonės (148, 148', 149, 149', 217, 218) pritaikytos slėgiui uždaroje erdvėje (125) nustatyti, iš esmės identiškam slėgiui, veikiančiam stūmoklio priemones (222, 222',222''), kai jos pastatomos antrojoje išilginėje kameros (216) padėtyje.

16. Mazgas pagal bet kurį iš ankstesnių punktų, kur skirtingų skerspjūvių plotų pjūviai turi skirtingas pjūvių formas, kameros (162) skerspjūvio formos pakitimas yra bent iš esmės tolydus tarp pirmosios ir antrosios išilginių kameros (162) padėčių, kur stūmoklio priemonės (163) papildomai sukonstruotos taip, kad jos pačios ir sandarinimo priemonės prisitaikytų prie skirtingų pjūvių formų.

17. Mazgas pagal 16 punktą, kur kameros (162) skerspjūvio forma pirmojoje išilginėje padėtyje yra bent iš esmės apvali, ir kur kameros (162) skerspjūvio forma antrojoje išilginėje padėtyje yra pailginta, pavyzdžiui, ovalas, forma turi pirmąjį dydį, lygų bent 2, pavyzdžiui, bent 3, geriau – bent 4 dydžiams, pakreiptiems į pirmąjį dydį.

18. Mazgas pagal 16 arba 17 punktą, kur kameros (162) skerspjūvio forma pirmojoje išilginėje padėtyje yra bent iš esmės apvali, ir kur kameros (162) skerspjūvio forma antrojoje išilginėje padėtyje sudaryta iš dviejų arba daugiau bent iš esmės pailgintų, pavyzdžiui, skilčių formos, dalių.

19. Mazgas pagal bet kurį iš 16-18 punktų, kur cilindro (162) pirmojoje išilginėje padėtyje skerspjūvio formos pirmasis perimetro ilgis sudaro 80-120 %, pavyzdžiui, 85-115 %, geriau – 90-110 %, pavyzdžiui, 95-105 %, kameros (162) antrojoje išilginėje padėtyje skerspjūvio formos antrojo perimetro ilgio.

20. Mazgas pagal 19 punktą, kur pirmasis ir antrasis perimetro ilgiai yra bent iš esmės identiški.

21. Mazgas pagal bet kurį iš 5-15 punktų, kur talpykla sudaryta iš elastingai deformuojamos medžiagos (99, 101, 131, 132, 133, 170, 170', 172, 190), apimančios sutvirtinimo priemones (100, 130, 171).

22. Mazgas pagal 21 punktą, kur sutvirtinimo priemones sudaro pluoštas (130, 171).

23. Mazgas pagal bet kurį iš 5-16 punktų arba 21 ar 22 punktą, kur putos arba skystis pritaikyti sudaryti talpykloje slėgį, aukštesnį negu supančios aplinkos didžiausias slėgis, stūmoklio priemonėms (148, 149) slenkant iš kameros (216) pirmosios išilginės padėties į antrąją išilginę padėtį arba atvirkščiai.

24. Mazgas pagal bet kurį iš 1-23 punktų, kur minėtos kameros antrojoje išilginėje padėtyje skerspjūvio plotas sudaro 95 % arba mažiau minėtos kameros pirmojoje išilginėje padėtyje skerspjūvio ploto.

25. Mazgas pagal 24 punktą, kur minėtos kameros antrojoje išilginėje padėtyje skerspjūvio plotas yra tarp 95 % ir 15 % minėtos kameros pirmojoje išilginėje padėtyje skerspjūvio ploto.

26. Mazgas pagal 24 punktą, kur minėtos kameros antrojoje išilginėje padėtyje skerspjūvio plotas yra tarp 95-70 % minėtos kameros pirmojoje išilginėje padėtyje skerspjūvio ploto.

27. Mazgas pagal 24 punktą, kur minėtos kameros antrojoje išilginėje padėtyje skerspjūvio plotas yra apytikriai 50 % minėtos kameros pirmojoje išilginėje padėtyje skerspjūvio ploto.

28. Stūmoklio ir kameros mazgas, susidedantis iš pailgintos kameros (231), kuri apribota vidine kameros sienele, ir susidedantis iš stūmoklio priemonių šioje kameroje, sandariai judančių šioje kameroje,
– stūmoklio priemonės (230) juda kameroje (231) mažiausiai iš šios kameros pirmosios išilginės padėties į antrąją išilginę jos padėtį,
– kamera (231) sudaryta iš elastingai deformuojamos vidinės sienelės (238) išilgai mažiausiai dalies

kameros sienelės ilgio tarp pirmosios ir antrosios išilginių padėčių,
– kamera (231) pirmojoje išilginėje padėtyje, kai stūmoklio priemonės (230) išsidėsto toje padėtyje, turi pirmąjį skerspjūvio plotą, kuris yra didesnis negu antrasis skerspjūvio plotas antrojoje išilginėje kameros (231) padėtyje, kai stūmoklio priemonės (230) išsidėsto toje padėtyje, kameros (231) skerspjūvių pakitimas yra bent iš esmės nenutrūkstamas tarp pirmosios ir antrosios išilginių padėčių, kai stūmoklio priemonės (230) juda tarp pirmosios ir antrosios išilginių padėčių.

29. Mazgas pagal 28 punktą, kur stūmoklio priemonės (230) pagamintos bent iš esmės nesuspaudžiamos medžiagos.

30. Mazgas pagal 28 arba 29 punktą, kur stūmoklio priemonės (230) pjūvyje išilgai išilginės ašies turi formą, smailėjančią kryptimi iš pirmosios išilginės kameros (231) padėties į antrąją išilginę jos padėtį.

31. Mazgas pagal 30 punktą, kur kampas (ξ) tarp cilindro (231) sienelės (238) ir centrinės ašies (236) yra bent mažesnis negu kampas (v) tarp stūmoklio priemonių (230) smailėjimo sienelės ir kameros (231) centrinės ašies (236).

32. Mazgas pagal bet kurį iš 28-31 punktų, kur kamera (231) sudaryta iš:
– išorinės atraminės konstrukcijos (234), gaubiančios vidinę sienelę (238), ir
– skysčio (232, 233), laikomo ertmėje, apibrėžtoje išorine atramine konstrukcija (234) ir vidine sienele (238).

33. Mazgas pagal 32 punktą, kur ertmė, apibrėžta išorine konstrukcija (234) ir vidine sienele (238), yra pripučiama.

34. Mazgas pagal 28 punktą, kur stūmoklio priemonės (222') sudarytos iš elastingai deformuojamos talpyklos, apimančios deformuojamą medžiagą ir sukonstruotos pagal 7-15 punktus.

35. Siurblys skysčiui siurbti, siurblys sudarytas iš:
– mazgo pagal bet kurį iš ankstesnių punktų,
– priemonių stūmoklio priemonėms prijungti iš padėties kameros išorėje,
– skysčio įvedimo, sujungto su kamera ir apimančio vožtuvo priemones, ir
– skysčio išleidimo, sujungto su kamera.

36. Siurblys pagal 35 punktą, kur prijungimo priemonės turi išorinę padėtį, kurioje stūmoklio priemonės yra pirmojoje išilginėje kameros padėtyje, ir vidinę padėtį, kurioje stūmoklio priemonės yra antrojoje išilginėje kameros padėtyje.

37. Siurblys pagal 35 punktą, kur prijungimo priemonės turi išorinę padėtį, kurioje stūmoklio priemonės yra antrojoje išilginėje kameros padėtyje, ir vidinę padėtį, kurioje stūmoklio priemonės yra pirmojoje išilginėje kameros padėtyje.

38. Smūgio slopintuvas, sudarytas iš:
– mazgo pagal bet kurį iš 1-34 punktų,
– priemonių stūmoklio priemonėms prijungti iš padėties kameros išorėje, kur prijungimo priemonės turi išorinę padėtį, kurioje stūmoklio priemonės yra pirmojoje išilginėje kameros padėtyje, ir vidinę padėtį, kurioje stūmoklio priemonės yra antrojoje išilginėje padėtyje.

39. Smūgio slopintuvas pagal 38 punktą, papildomai turintis skysčio įvedimą, sujungtą su kamera ir apimantį vožtuvo priemones.

40. Smūgio slopintuvas pagal 38 arba 39 punktą, papildomai turintis skysčio išleidimą, sujungtą su kamera ir apimantį vožtuvo priemones.

41. Smūgio slopintuvas pagal bet kurį iš 38-40 punktų, kur kamera ir stūmoklio priemonės formuoja bent iš esmės užsandarintą ertmę, talpinančią skystį, skystis suspaudžiamas, kai stūmoklio priemonės juda iš pirmosios į kameros antrąją išilginę padėtį.

42. Smūgio slopintuvas pagal bet kurį iš 38-40 punktų, papildomai turintis priemones, skirtas pakreipti stūmoklio priemones link kameros pirmosios išilginės padėties.

43. Pavara, sudaryta iš:
– mazgo pagal bet kurį iš 1-34 punktų,
– priemonių stūmoklio priemonėms prijungti iš padėties kameros išorėje,
– priemonių, skirtų skysčiui įvesti į kamerą tam, kad perstumtų stūmoklio priemones tarp kameros pirmosios ir antrosios išilginių padėčių.

44. Pavara pagal 43 punktą, papildomai susidedanti iš skysčio įleidimo, sujungto su kamera ir apimančio vožtuvo priemones.

45. Pavara pagal 43 arba 44 punktą, papildomai susidedanti iš skysčio išleidimo, sujungto su kamera ir apimančio vožtuvo priemones.

46. Pavara pagal bet kurį iš 43-45 punktų, papildomai susidedanti iš priemonių, skirtų pakreipti stūmoklio priemones link kameros pirmosios arba antrosios išilginės padėties.

47. Pavara pagal bet kurį iš 43-46 punktų, kur įvedimo priemones sudaro priemonės suspaustam skysčiui įvesti į kamerą.

48. Pavara pagal bet kurį iš 43-46 punktų, kur įvedimo priemonės pritaikytos degiam skysčiui, pavyzdžiui, benzinui arba dyzeliniam kurui, įvesti į kamerą, ir kur pavara papildomai susideda iš priemonių degiam skysčiui sudeginti.

49. Pavara pagal bet kurį iš 43-46 punktų, papildomai susidedanti iš skriejiko, pritaikyto paversti stūmoklio priemonių slenkamąjį judėjimą į skriejiko sukimą.

(51) **Int.Cl.[7]: F16L 37/088**
F16L 37/14
(11) **1336790**
(13) T
(96) 03002981.3
(96) 2003 02 11
(97) 2003 08 20
(97) 2005 10 05
(30) 357334 P, 2002 02 15, US
(72) Le Breton, Edward T., US
Ellis, George S., US
(73) Essef Corporation d.b.a. Pentair Water Treatment, Ohio 44024, US
(74) Reda ŽABOLIENĖ, 7, Advokatės Redos Žabolienės kontora METIDA, Gedimino pr. 45-6, LT-01109 Vilnius, LT

(54) Greitai atjungiamas fitingo mazgas
Apibrėžties punktai: 23, brėžiniai: 6

(57) 1. Fitingo mazgas (10), turintis štucerį (12), apkabą (14), fiksavimo žiedą (20) ir O formos žiedą (17), šis štuceris (12) turi cilindrinę dalį (5) ir daugybę koncentriškai išdėstytų ir radialine kryptimi nusidriekiančių žiedinių dalių (6, 7, 8), išeinančių iš šios cilindrinės dalies (5), pirmoji šių radialine kryptimi nusidriekiančių žiedinių dalių (6, 7, 8) pora (6, 7) sudaro tarpusavyje pirmąjį fiksavimo griovelį (18), antroji šių radialine kryptimi nusidriekiančių žiedinių dalių (6, 7, 8) pora (7, 8) sudaro tarpusavyje sandarinimo griovelį (16), šis pirmasis fiksavimo griovelis yra skirtas priimti minėtą fiksavimo žiedą (20), o šis sandarinimo griovelis (16) yra skirtas priimti minėtą O formos žiedą (17), minėta apkaba (14) turi įėjimo angą (15), turinčią įėjimo angos sienelę (24) ir antrąjį fiksavimo griovelį (19), padarytą šioje įėjimo angos sienelėje (24), šis antrasis fiksavimo griovelis (19) padalija šią įėjimo angos sienelę (24) į viršutinę sienelės dalį (24a) ir apatinę sienelės dalį (24b), fitingo mazgas (10) turi priemones (43, 44) reversiniam štucerio ir apkabos (12, 14) surinkimui ir išardymui, b e s i s k i r i a n - t i s tuo, kad šis štuceris (12) dar turi užrakinimo briauną (30), įrengtą apskritimiškai apie šią jo cilindrinę dalį (5) šio fiksavimo griovelio (18) viduje, minėtas fiksavimo žiedas (20) turi vidinį atraminį skersmenį (46), pakankamai didelį, kad galėtų priimti šią fiksavimo briauną (30), šis fiksavimo žiedas (20), užrakinimo briauna (30) ir pirmasis ir antrasis fiksavimo grioveliai (18, 19) yra pritaikyti užrakinti šį fiksavimo žiedą (20), kuomet šis fitingo mazgas (10) yra veikiamas slėgiu, taip, kad ši užrakinimo briauna (30) yra patalpinama šio fiksavimo žiedo (20) vidinio atraminio skersmens (46) viduje, tokiu būdu apsaugant šį fiksavimo žiedą (20) nuo visiško suspaudimo šio pirmojo fiksavimo griovelio (18) viduje ir toliau neleidžiant išimti šį štucerį (12) iš apkabos (14).

2. Fitingo mazgas (10) pagal 1 punktą, kuriame šios apkabos (14) įėjimo anga (15) yra pritaikyta priimti ir akomoduoti šį štucerį (12) savyje taip, kad a) šis pirmasis štucerio (12) fiksavimo griovelis (18) yra vienoje tiesėje su šiuo antruoju fiksavimo grioveliu (19) įėjimo angos sienelėje (24), b) šis fiksavimo žiedas (20) yra mažiausiai dalinai užfiksuotas kiekviename pirmajame ir antrajame fiksavimo grioveliuose (18, 19), ir c) šis O formos žiedas (17) yra prispaustas radialine kryptimi prie šios įėjimo angos sienelės (24), kad sudarytų vandeniui nepralaidų sandarinimą.

3. Fitingo mazgas (10) pagal 1 ar 2 punktą, dar priderintas taip, kad šis O formos žiedas (17) yra prispaustas radialine kryptimi prie šios įėjimo angos sienelės (24) apatinės sienelės dalies (24b), kad sudarytų vandeniui nepralaidų sandarinimą, kuomet šis štuceris (12) yra įstatytas į šią apkabą (14).

4. Fitingo mazgas (10) pagal 1, 2 ar 3 punktą, kuriame šis štuceris (12) turi tris radialine kryptimi nusidriekiančias žiedines dalis (6, 7, 8), kurios yra atitinkamai pirmoji (6), antroji (7) ir trečioji (8) radialine kryptimi nusidriekiančios žiedinės dalys, šis pirmasis fiksavimo griovelis (18) yra suformuotas tarp šių pirmosios ir antrosios radialine kryptimi nusidriekiančių žiedinių dalių (6, 7), sandarinimo griovelis (16) yra suformuotas tarp šių antrosios ir trečiosios radialine kryptimi nusidriekiančių žiedinių dalių (7, 8).

5. Fitingo mazgas (10) pagal bet kurį 1-4 punktą, kuriame viena iš šių radialine kryptimi nusidriekiančių žiedinių dalių (6, 7, 8) yra pertraukta, turi tarpą (6a) apie šio štucerio (12) cilindrinės dalies (5) išorinį apskritiminį paviršių (4).

6. Fitingo mazgas (10) pagal bet kurį 1-5 punktą, kuriame ši apkaba (14) dar turi apskritiminę briauną (21), apibrėžiančią šiame štuceryje (14) šios įėjimo angos (15) angą (15a), ši apskritiminė briauna (21) turi nusklembtą briauną (22).

7. Fitingo mazgas (10) pagal bet kurį 1-6 punktą, kuriame šios įėjimo angos sienelės (24) apatinė sienelės dalis (24b) turi apskritiminę briauną greta šio antrojo fiksavimo griovelio (19) šioje įėjimo angos sienelėje (24), ši šios apatinės sienelės dalies (24b) apskritiminė briauna yra nusklembta briauna (23).

8. Fitingo mazgas (10) pagal bet kurį 1-7 punktą, kuriame ši viršutinė sienelės dalis (24a) yra didesnio skersmens nei apatinė sienelės dalis (24b).

9. Fitingo mazgas (10) pagal bet kurį 1-8 punktą, kuriame ši užrakinimo briauna (30) yra padaryta greta šios cilindrinės dalies (5) susikirtimo su viena iš šių radialine kryptimi nusidriekiančių žiedinių dalių (6, 7, 8).

10. Fitingo mazgas (10) pagal bet kurį 1-9 punktą, kuriame šis O formos žiedas (17) yra prispaustas radialine kryptimi prie šios įėjimo angos sienelės (24) apatinės sienelės dalies (24b).

11. Fitingo mazgas (10) pagal bet kurį 1-10 punktą, kuriame šis štuceris (12) yra pasukamas šios apkabos (14) viduje, iš esmės nepažeidžiant vandeniui nepralaidaus sandarinimo.

12. Fitingo mazgas (10) pagal bet kurį 1-11 punktą, kuriame šis fiksavimo žiedas (20) yra iš esmės apskritiminis ir pertrauktas ir turi pirmąją išsikišančią dalį (41), įrengtą ties jo pirmuoju galu, ir antrąją išsikišančią dalį (42), įrengtą ties jo antruoju galu.

13. Fitingo mazgas (10) pagal 12 punktą, kuriame šio štucerio (12) viena iš radialine kryptimi nusidriekiančių žiedinių dalių (6, 7, 8) yra pirmoji radialine kryptimi nusidriekianti žiedinė dalis (6) ir yra pertraukta, turi tarpą (6a) aplink šios cilindrinės dalies (5) išorinį apskritiminį paviršių (4), šis tarpas (6a) šioje pirmojoje radialine kryptimi nusidriekiančioje žiedinėje dalyje (6) yra pritaikytas priimti šio fiksavimo žiedo (20) pirmąją ir antrąją išsikišančias dalis (41, 42), kuomet šis fiksavimo žiedas (20) yra įstatytas į šį pirmąjį fiksavimo griovelį (18).

14. Fitingo mazgas (10) pagal bet kurį 1-13 punktą, kuriame šis fiksavimo žiedas (20) yra pagamintas iš standžiai lanksčios medžiagos.

15. Fitingo mazgas (10) pagal bet kurį 1-14 punktą, kuriame mažiausiai arba štuceris (12), arba apkaba (14) yra įlieti į rezervuarą ar konteinerį (100; 200), suformuojant neatskiriamą jų dalį.

16. Fitingo mazgas (10) pagal bet kurį 1-15 punktą, kuriame mažiausiai arba štuceris, arba apkaba (12, 14) yra įsriegti taip, kad gali būti prijungti srieginiu būdu prie skysčio sistemos įrangos, ši įranga yra parinkta iš grupės, susidedančios iš rezervuarų, konteinerių, vamzdžių ir valdymo įrengimų.

17. Fitingo mazgas (210) pagal bet kurį 1-16 punktą, kuriame ši apkaba dar turi metalinę apvado dalį (250), šis antrasis fiksavimo griovelis (219) yra padarytas šioje metalinėje apvado dalyje (250).

18. Fitingo mazgas (210) pagal 17 punktą, kuriame ši metalinė apvado dalis (250) yra padaryta kaip neatskiriama įrangos, parinktos iš grupės, susidedančios iš rezervuarų, konteinerių, vamzdžių ir valdymo įrengimų, dalis.

19. Fitingo mazgas (210) pagal 18 punktą, kuriame ši įranga yra skysčio konteineris (200), ši metalinė apvado dalis (250) yra pritvirtinta prie šio skysčio konteinerio (200) pučiamuoju ar sukamuoju šio konteinerio (200) liejimu apie šią metalinę apvado dalį (250) taip, kad ši metalinė apvado dalis (250) tampa neatskiriama šio išlieto konteinerio (200) dalimi.

20. Fitingo mazgas (210) pagal 18 ar 19 punktą, kuriame ši metalinė apvado dalis (250) turi savyje figūrinį išlaikymo griovelį (252), skirtą fiziškai laikyti šio išlieto konteinerio (200) plastiko medžiagą, kuri yra įspausta į šį figūrinį išlaikymo griovelį (252) liejimo proceso metu.

21. Fitingo mazgas (210) pagal 18, 19 ar 20 punktą, kuriame šio konteinerio (200) išorinė sienelė yra išlieta apie ir virš šios metalinės apvado dalies (250) išorinio apskritiminio apvado (251), tokiu būdu patikimai įtvirtinant šią metalinę apvado dalį (250) savo vietoje kaip neatskiriamą šio konteinerio (200) dalį.

22. Fitingo mazgas (210) pagal 19, 20 ar 21 punktą, kuriame šis konteineris (200) yra padengtas derva arba apvyniotas pluoštu arba padengtas ir vienu, ir kitu.

23. Fitingo mazgas (210) pagal bet kurį 17-22 punktą, kuriame šis fiksavimo žiedas (220) yra pagamintas iš metalo, dalis šios įėjimo angos sienelės (224) yra šios metalinės apvado dalies (250) metalo paviršius, kita šios įėjimo angos sienelės (224) dalis yra plastiko paviršius, šis sandarinimo griovelis (216) ir šis plastiko paviršius yra įrengti taip, kad kuomet šis štuceris (212) yra įstatytas į apkabą, šis O formos žiedas (217) yra prispaustas radialine kryptimi prie šio įėjimo angos sienelės (224) plastiko paviršiaus, sudarant vandeniui nepralaidų sandarinimą.

(51) **Int.Cl.[7]: F16L 59/02**
C03B 1/00
C03C 13/06
(96) 02002943.5
(96) 2002 02 11
(11) **1241395**
(13) T
(97) 2002 09 18
(97) 2005 12 14
(30) 10108111, 2001 02 21, DE
10146614, 2001 09 21, DE
(72) Binderup Hansen, Peter F., DK
Happe, Andreas, DE
Nykiel, Guido, DE
(73) Deutsche Rockwool Mineralwoll GmbH & Co. OHG, 45966 Gladbeck, DE
(74) Reda ŽABOLIENĖ, 7, Advokatės Redos Žabolienės kontora METIDA, Gedimino pr. 45-6, LT-01109 Vilnius, LT

(54) Izoliacinės medžiagos gamybos mineralinio pluošto pagrindu būdas
Apibrėžties punktai: 13, brėžiniai: 0

(57) 1. Izoliacinių medžiagų gamybos iš mineralinio pluošto, konkrečiai - iš stiklo ir/arba akmens vatos, būdas, šis būdas apima silikato lydalo paruošimą lydimo įrenginyje, konkrečiai - lydymo krosnyje, ir minėto silikato lydalo defibravimą defibravimo įrenginyje, siekiant suformuoti plonasiūlį pluoštą, rišiklių ir/arba impregnavimo agentų pridėjimą į šiuos pluoštus ir šio pluošto kaip neaustinio audinio nukreipimą ant konvejerio, b e s i s k i r i a n t i s tuo, kad kaip pirminį kurą naudoja mažiausiai 50% ir geriau iki 70% kokso, skaičiuojant nuo šio pirminio kuro bendro kiekio, ir anglies nešiklio ir ugniai atsparių plytų mišinį, šis mišinys yra gaunamas iš krosnies atplaišų, konkrečiai - iš krosnių, skirtų aliuminio gamybai, katodinių išklojų.

2. Būdas pagal 1 punktą, b e s i s k i r i a n t i s tuo, kad ugniai atsparios plytos yra šamoto ir/arba aliuminio oksido plytos.

3. Būdas pagal 1 punktą, b e s i s k i r i a n t i s tuo, kad šis mišinys yra sumaišytas su koksu.

4. Būdas pagal 1 punktą, b e s i s k i r i a n t i s tuo, kad kaip anglies nešiklis yra naudojamas grafitas.

5. Būdas pagal 1 punktą, b e s i s k i r i a n t i s tuo, kad kaip anglies nešiklis yra naudojama frakcija, kuri turi nuo 40 iki 60 masės % anglies.

6. Būdas pagal 1 punktą, b e s i s k i r i a n t i s tuo, kad pirmojoje pakopoje, prieš pridedant kaip pirminio kuro dalį į lydimo įrenginį, iš šio mišinio yra išskiriami fluoras, natris ir/arba aliuminis, kurie yra geriau panaudojami aliuminio gamybai.

7. Būdas pagal 1 punktą, b e s i s k i r i a n t i s tuo, kad mažiausiai šis mišinys kaip šio pirminio kurio dalis yra susmulkinamas prieš paduodant jį į lydimo įrenginį.

8. Būdas pagal 1 punktą, b e s i s k i r i a n t i s tuo, kad ciano junginiai, esantys šiame pirminiame kure, konkrečiai - šiame mišinyje, yra paverčiami netoksiniais azoto junginiais.

9. Būdas pagal 1 punktą, b e s i s k i r i a n t i s tuo, kad fluoridai, esantys šiame pirminiame kure, konkrečiai - šiame mišinyje, yra dažniausiai išskiriami plovimu iš dūmų ir paduodami į gamybos ciklą.

10. Būdas pagal 9 punktą, b e s i s k i r i a n t i s tuo, kad fluoridai ir/arba kiti tirpūs junginiai, esantys šiame kure, konkrečiai - šiame mišinyje, yra surišti šiame silikato lydale.

11. Būdas pagal 1 punktą, b e s i s k i r i a n t i s tuo, kad pirminio kuro likučiai yra paduodami į lydimo įrenginį kaip antrinis kuras, konkrečiai – sauso, smulkiagrūdžio šlamo pavidalo.

12. Būdas pagal 11 punktą, b e s i s k i r i a n t i s tuo, kad pirminio kuro likučiai yra įpučiami į lydimo įrenginį, konkrečiai - lydimo krosnį, sukeliant vėją.

13. Būdas pagal 11 punktą, b e s i s k i r i a n t i s tuo, kad pirminio kuro likučiai yra suformuoti į blokus, skirtus lydalo gamybai.

---

(51) **Int.Cl.[7]: G01N 33/574** *(11)* **1078264**
(13) T
(96) 99921014.9
(96) 1999 05 11
(97) 2001 02 28
(97) 2005 12 28
(86) PCT/GB1999/001479
(86) 1999 05 11
(87) WO 1999/058978
(87) 1999 11 18
(30) 9810040, 1998 05 11, GB
(72) ROBERTSON, John Forsyth Russell, GB
GRAVES, Catherine Rosamund Louise, GB
PRICE, Michael Rawling, GB
(73) The University of Nottingham, Nottingham NG7 2RD, GB
(74) Reda ŽABOLIENĖ, 7, Advokatės Redos Žabolienės kontora METIDA, Gedimino pr. 45-6, LT-01109 Vilnius, LT
(54) Naviko žymenys
Apibrėžties punktai: 20, brėžiniai: 15
(57) 1. Žinduolių imuninio atsako į cirkuliuojančius naviko žymenų proteinus arba naviko ląsteles, išreiškiant minėtais naviko žymenų proteinais, nustatymo būdas, kur minėtas būdas apima pakopas:
(a) kūno skysčių mėginio iš minėto žinduolio kontaktavimą su dviejų arba daugiau skirtingų naviko žymenų antigenų, gautų iš skirtingų naviko žymenų proteinų, panele, kur mažiausiai vienas iš minėtų naviko žymenų antigenų yra MUC1;
(b) minėtų naviko žymenų antigenų kompleksų, pririštų prie autoantikūnų, esančių minėtame kūno skysčių mėginyje, buvimo arba nebuvimo nustatymą, kur minėti autoantikūnai yra imunomonologiškai specifiniai minėtiems naviko žymenų proteinams; pagal kurį minėtų kompleksų buvimas rodo imuninį atsaką į cirkuliuojančius naviko žymenų proteinus arba naviko ląsteles, išreiškiant minėtais naviko žymenų proteinais.

2. Būdas pagal 1 punktą, kuriame mažiausiai vienas iš minėtų dviejų arba daugiau naviko žymenų antigenų yra pažymėti proteino arba peptido žymeniu.

3. Būdas pagal 1 punktą arba 2 punktą, kuriame mažiausiai vienas iš minėtų naviko žymenų antigenų yra pažymėtas biotinu.

4. Būdas pagal bet kurį iš 1 – 3 punktų, kuriame mažiausiai vienas iš minėtų dviejų arba daugiau naviko žymenų antigenų yra parinktas iš p53, c-erbB2, Ras, c-myc, BRCA1, BRCA2, PAS, APC arba CA125.

5. Būdas pagal 4 punktą, kuriame nustatyti autoantikūnai rodo vėžį, geriau krūties, pūslės, storosios žarnos, prostatos arba kiaušidės vėžį.

6. Būdas pagal 4 punktą arba 5 punktą, kuriame minėta panelė papildomai turi mažiausiai p53 ir c-erbB2.

7. Būdas pagal 6 punktą, kuriame vėžys yra pūslės vėžys ir panelė turi p53, C-erbB2, MUC1 ir pasirinktinai c-myc.

8. Būdas pagal 6 punktą, kuriame vėžys yra krūties vėžys ir panelė turi p53, c-erbB2 ir MUC1 pasirinktinai su c-myc ir/arba BRCA1, ir/arba BRCA2, ir/arba PSA.

9. Būdas pagal 5 punktą, kuriame vėžys yra krūties vėžys ir panelė yra parinkta iš sekančių:
P53 ir MUC1 su pasirinktinai c-erbB2 ir/arba c-myc, ir/arba BRCA1, ir/arba BRCA2, ir/arba PSA,
c-erbB2 ir MUC1 su pasirinktinai p53 ir/arba c-myc, ir/arba BRCA1, ir/arba PSA.

10. Tyrimo rinkinys, tinkamas atlikti tyrimo būdą pagal bet kurį iš ankstesnių punktų, kur minėtas tyrimo rinkinys turi panelę iš dviejų arba daugiau skirtingų naviko žymenų antigenų, gautų iš skirtingų naviko žymenų proteinų, kur mažiausiai vienas iš minėtų naviko žymenų antigenų yra MUC1, ir skirtas minėtos panelės kontaktavimui su kūno skysčių mėginiu.

11. Būdo pagal bet kurį iš 1 – 9 punktų panaudojimas vėžio nustatymui.

12. Panaudojimas pagal 11 punktą, kuriame vėžys yra krūties, pūslės, storosios žarnos, prostatos arba kiaušidės vėžys.

13. Būdo pagal bet kurį iš 1 – 9 punktų panaudojimas ankstyvojo neoplastinio arba ankstyvojo kancerogeninio pakitimo nustatymui asimptominiams pacientams.

14. Būdo pagal bet kurį iš 1 – 9 punktų panaudojimas nustatymui grįžtamosios ligos pacientui pas kurį prieš tai buvo aptikta navikinių ląstelių, kur pacientui skiriamas gydymas, siekiant sumažinti minėtų navikinių ląstelių skaičių.

15. Būdo pagal bet kurį iš 1 – 9 punktų panaudojimas identifikavimui tų individų, kurie turi padidintą riziką vėžio išsivystymui asimptominių individų populiacijoje.

16. Panaudojimas pagal 15 punktą, kuriame tie individai turi padidintą riziką krūties vėžio, pūslės vėžio, prostatos vėžio, storosios žarnos vėžio arba kiaušidės vėžio išsivystymui.

17. Būdo pagal bet kurį iš 1 – 9 punktų panaudojimas individo, sergančio vėžiu, naviko žymenų profilio nustatymui.

18. Panaudojimas pagal 17 punktą, kuriame minėtas naviko žymenų profilis nustatomas minėtame individe nuosekliai kaip ligos šaltinio indikacija.

19. Būdo pagal bet kurį iš 1 – 9 punktų panaudojimas numatymui individo su vėžiu atsako į priešvėžinį gydymą.

20. Panaudojimas pagal 19 punktą, kuriame minėtas priešvėžinis gydymas yra hormonų terapija, chemoterapija, radioterapija, anti-augimo faktoriaus terapija, imunoterapija arba vakcinavimas.

---

(51) **Int.Cl.[7]: G07C 9/00** *(11)* **1330792**
(13) T
(96) 01976645.0
(96) 2001 10 11
(97) 2003 07 30
(97) 2005 12 21

(86) PCT/IT2001/000516
(86) 2001 10 11
(87) WO 2002/033664
(87) 2002 04 25
(30) RM20000549, 2000 10 16, IT
RM20010012 U, 2001 01 29, IT
(72) BOCCACCI, Roberto, IT
(73) Italdata Ingegneria Dell`Idea S.p.A., 00128 Roma, IT
(74) Reda ŽABOLIENĖ, 7, Advokatės Redos Žabolienės kontora METIDA, Gedimino pr. 45-6, LT-01109 Vilnius, LT
(54) Periferinis įrenginys biometrinių ir asmens duomenų nuskaitymui, ypatingai - atpažinimo dokumentų paruošimui
Apibrėžties punktai: 14, brėžiniai: 19
(57) 1. Periferinis įrenginys biometrinių ir asmens duomenų nuskaitymui, kuris ypatingai veikia kaip sąsajos su pagrindiniu kompiuteriu įrenginys atpažinimo dokumentų, tokių kaip identifikavimo kortelės, paruošimui, turintis viename korpuse (10) intelektualios kortelės skaitymo/įrašymo įrenginį (20); pirmąją vaizdo kamerą (3) dokumento prašančio asmens nufotografavimui;
išorinį apšvietimo įtaisą (63) greta pirmosios vaizdo kameros;
antrąją vaizdo kamerą (4), veikiančią kaip skeneris, patalpintą korpuso (10) viduje, skirtą nuskaitymui asmeninių duomenų, esančių atraminėje kortelėje (8), skirtoje vaizdiniam-skaitmeniniam atgaminimui, kuri gali būti įdėta į kreipiančiąją ir atraminį rėmą (40), įrengtą korpuso viduje prieš antrąją kamerą (4), pro įėjimo išpjovą (42), suformuotą korpuse (10);
vidinį apšvietimo įtaisą (69) greta antrosios vaizdo kameros (4) kortelės (8) apšvietimui;
vaizdo šaltinio komutatorių (65) signalų iš pirmosios vaizdo kameros (3) ir antrosios vaizdo kameros (4) perjungimui;
energijos šaltinį (60), valdomą komutatoriumi (61) ir prijungtą prie energijos skirstytuvo (6) į pirmąją (3) ir antrąją (4) vaizdo kameras;
vieną USB duomenų jungtį (1) prijungimui prie pagrindinio kompiuterio;
b e s i s k i r i a n t i s tuo, kad
šis vaizdo šaltinio komutatorius (65) priima signalus iš šios pirmosios vaizdo kameros (3) ir šios antrosios vaizdo kameros (4), šie signalai yra nusiunčiami į USB duomenų jungtį (1) per skaitmeninį vaizdo keitiklį (7).

2. Periferinis įrenginys pagal 1 punktą, b e s i s k i r i a n t i s tuo, kad atraminė kortelė vaizdiniam-skaitmeniniam duomenų atgaminimui turi vienoje pusėje pirmąją sritį, skirtą asmens, prašančio identifikavimo dokumento, nuotraukai, ir antrąją sritį, skirtą šio asmens parašui.

3. Periferinis įrenginys pagal 2 punktą, b e s i s k i r i a n t i s tuo, kad pirmoji sritis, skirta nuotraukai, yra padengta lipnia medžiaga, apsaugota nuimama danga.

4. Periferinis įrenginys pagal 1 punktą, b e s i s k i r i a n t i s tuo, kad intelektualios kortelės skaitymo/įrašymo įrenginys yra įrenginys, skirtas operatoriaus atpažinimui ir leidimo naudotis įrenginiu suteikimui.

5. Periferinis įrenginys pagal 1 punktą, b e s i s k i r i a n t i s tuo, kad intelektualios kortelės skaitymo/įrašymo įrenginys yra įrenginys, skirtas išrašyti atpažinimo dokumentą asmeniui, prašančiam jo.

6. Periferinis įrenginys pagal 1 punktą, b e s i s k i r i a n t i s tuo, kad jis tame pačiame korpuse dar turi pirštų atspaudų skaitytuvą asmens pirštų atspaudų nuskaitymui, prijungtą atitinkamų signalų perdavimui į vaizdo šaltinio komutatorių, pirštų atspaudų skaitytuvas yra prijungtas prie energijos šaltinio, skirto jo maitinimui.

7. Periferinis įrenginys pagal 1 punktą, b e s i s k i r i a n t i s tuo, kad korpusas yra nešiojamas ir yra lygiagretainio formos, turi pagrindą, priekinę, galinę, šonines sieneles, o viršutiniame paviršiuje – iškeltą dalį ir mažiausiai vieną nuleistą dalį, uždaromojoje dalyje – nuleidžiamą svertą, pasukamą korpuso užpakalinėje sienelėje ir turintį fiksavimo priemones priekinėje pusėje; nuleidžiamas svertas turi viršutinį paviršių, esantį vienoje plokštumoje su iškeltos dalies viršutiniu paviršiumi ir laikantį pirmąją vaizdo kamerą, nukreiptą priešinga jau minėtam viršutiniam paviršiui kryptimi.

8. Periferinis įrenginys pagal 7 punktą, b e s i s k i r i a n t i s tuo, kad yra įrengtas dujinis amortizatorius ir jis yra pasukamas tarp korpuso viršutinio paviršiaus ir nuleidžiamo sverto.

9. Periferinis įrenginys pagal 7 punktą, b e s i s k i r i a n t i s tuo, kad nuleidžiamas svertas yra lygiagretainio formos ir pirmoji vaizdo kamera yra sumontuota ant šliaužiklio, kuris slysta kreipiančiaja, patalpinta nuleidžiamo sverto viduje, ir kurio padėtis išilgai nuleidžiamo sverto yra reguliuojama.

10. Periferinis įrenginys pagal 7 punktą, b e s i s k i r i a n t i s tuo, kad nuleidžiamas svertas turi pastorintą galą, kuriame yra padaryta anga ir patalpinta pirmoji vaizdo kamera.

11. Periferinis įrenginys pagal 10 punktą, b e s i s k i r i a n t i s tuo, kad pirmoji vaizdo kamera yra sumontuota taip, kad ji gali būti pasukta apie sukimosi ašį, kuri yra lygiagreti nuleidžiamo sverto sukimosi ašiai.

12. Periferinis įrenginys pagal 11 punktą, b e s i s k i r i a n t i s tuo, kad pirmosios vaizdo kameros orientavimas, reguliuojamas nustatymo įtaisų ribotuvu, yra atliekamas servovarikliu, kurio velenas yra prijungtas varžto ir veržlės sujungimu prie orientavimo elemento, prijungto prie pirmosios vaizdo kameros tinkamu jo sukimosi ašies atžvilgiu svertu.

13. Periferinis įrenginys pagal 12 punktą, b e s i s k i r i a n t i s tuo, kad šis nustatymo įtaisų ribotuvas susideda iš poros optinių elementų, integruotų į nuleidžiamą svertą.

14. Periferinis įrenginys pagal 10 punktą, b e s i s k i r i a n t i s tuo, kad pirmoji vaizdo kamera yra sumontuota fiksuotai, ir tuo, kad nuleidžiamas svertas turi dujinį amortizatorių, pasukamą žemiau ant šliaužiklio, sujungto su varikliu varžto ir veržlės sujungimu.

Europos patentų išplėtimo Lietuvos Respublikoje pripažinimas negaliojančiu pagal Lietuvos Respublikos patentų įstatymo 54 straipsnį

(11) EPO paskelbimo numeris	*Pripažinimo negaliojančiu data*
0724589	2005 12 07
0786970	2005 12 07
0792499	2005 12 07
0797364	2005 12 07
0832230	2005 11 30
0887662	2005 12 07
0913955	2005 12 21
0915978	2005 12 14
0916794	2005 12 14
0920424	2005 11 30
0925291	2005 11 30
0932403	2005 11 30
0958853	2005 11 30
0958985	2005 11 30
0965235	2005 12 07
0966909	2005 11 30
0967217	2005 12 21
0973796	2005 12 21
0975432	2005 11 30
0981621	2005 11 30
0983668	2005 12 14
1011535	2005 12 14
1012298	2005 11 30
1012857	2005 11 30
1015494	2005 12 14
1016299	2005 12 21
1023059	2005 12 21
1025735	2005 12 14
1027068	2005 12 21
1048115	2005 12 07
1049451	2005 11 30
1049466	2005 12 07
1067881	2005 12 14
1070139	2005 12 21
1070414	2005 12 21
1072799	2005 12 07
1075067	2005 11 30
1082153	2005 12 21
1086785	2005 12 07
1090917	2005 12 21
1091733	2005 12 07
1091943	2005 11 30
1095162	2005 11 30
1095278	2005 12 07
1095510	2005 11 30
1096354	2005 11 30
1097138	2005 12 07
1101412	2005 12 21
1102768	2005 12 21
1107638	2005 12 21
1112255	2005 12 14
1117827	2005 11 30
1129673	2005 11 30
1131441	2005 11 30
1137543	2005 12 21
1142479	2005 11 30
1144431	2005 12 21
1147170	2005 12 21
1151651	2005 12 21
1154695	2005 12 21
1155134	2005 12 21
1156796	2005 11 30
1164852	2005 11 30
1165118	2005 12 07
1165815	2005 12 21
1169327	2005 11 30
1171698	2005 12 14
1173389	2005 12 14
1174839	2005 11 30
1179983	2005 12 07
1182921	2005 12 07
1188157	2005 12 07
1200263	2005 12 07
1212314	2005 11 30
1216241	2005 12 07
1216257	2005 12 07
1222200	2005 12 21
1222294	2005 12 07
1223931	2005 12 14
1228501	2005 12 14
1235988	2005 12 21
1240394	2005 11 30
1250318	2005 11 30
1266277	2005 12 07
1266309	2005 12 07
1274457	2005 11 30
1286711	2005 12 14
1287005	2005 11 30
1288433	2005 12 21
1289381	2005 11 30
1294717	2005 12 07
1296987	2005 12 07
1299563	2005 12 14
1301191	2005 12 07
1302626	2005 12 07
1307277	2005 11 30
1307449	2005 12 07
1309749	2005 12 07
1311296	2005 12 14
1317187	2005 12 07
1317439	2005 12 07
1318301	2005 12 07
1324952	2005 12 14
1325238	2005 12 21
1328310	2005 12 07
1335932	2005 11 30
1335941	2005 12 21
1341904	2005 12 21
1344550	2005 11 30
1353904	2005 12 07
1355531	2005 12 21
1362593	2005 12 07

(11) *EPO paskelbimo numeris*	*Pripažinimo negaliojančiu* *data*
1366258	2005 12 07
1373366	2005 12 21
1377091	2005 12 21
1379547	2005 12 21
1379558	2005 12 21
1380706	2005 12 07
1386718	2005 12 14
1393755	2005 12 14
1395555	2005 12 21
1395558	2005 12 21
1396668	2005 12 07
1397056	2005 12 21
1406896	2005 12 21
1410883	2005 11 30
1412142	2005 12 14
1413287	2005 12 14
1430073	2005 12 07
1432675	2005 12 07
1433349	2005 12 14
1438814	2005 12 14
1440052	2005 12 14
1450786	2005 12 14
1464011	2005 12 21
1467996	2005 11 30
1469938	2005 12 14
1474292	2005 12 14
1479388	2005 12 07
1482802	2005 11 30
1483174	2005 12 14
1511633	2005 12 21
1511918	2005 12 07
1527053	2005 12 07
1527635	2005 12 14
1542516	2005 12 14

Europos patentų išplėtimo Lietuvos Respublikoje panaikinimas pagal Lietuvos Respublikos patentų įstatymo 58 straipsnį

(11) EPO paskelbimo numeris	*Panaikinimo data*
0723544	2005 10 08
0784910	2005 10 04
0835656	2005 09 17
0854702	2005 10 10
0863866	2005 09 30
0908176	2005 09 18
0928197	2005 09 17
1019385	2005 09 09
1019929	2005 09 30
1021379	2005 09 28
1023268	2005 10 05
1034138	2005 09 28
1036062	2005 10 09
1086695	2005 09 21
1112082	2005 09 09
1118619	2005 09 12
1119351	2005 09 23
1220858	2005 09 28
1220863	2005 10 06
1326832	2005 10 12
1425428	2005 09 14

Patento pakeitimai pagal Lietuvos Respublikos patentų įstatymo 54 straipsnį

(11) **0759904** *(51)* **INT.CL.[7]: C07D211/22**
(13) T
(54) 4-[4-[-4-(Hidroksidifenilmetil)-1-piperidinil]-1-hidroksibutil]-alfa, alfa-dimetilbenzenacto rūgšties racemato perskyrimo būdas ir naudojamos diastereomerinės druskos
(73) AVENTIS INC., 3711 Kennett Pike, Greenville, 19807 Delaware, US
(46) 2000 09 25
Ankstesnis savininko pavadinimas/vardas, pavardė, adresas, valstybės kodas, pakeitimo data
MERRELL PHARMACEUTICALS INC., 2110 East Galbraith Road, P.O. Box 156300, Cincinnati, Ohio 45215-6300, US
2006 04 13

(11) **0788397** *(51)* **INT.CL.[7]: B01D 35/143**
C02F 1/00
A47G 19/22
B01D 37/04
(13) T
(54) Indas, skirtas filtruoti skysčiams, ypač geriamam vandeniui
(73) LAICA S.p.A., Viale del Lavoro 10, Barbarano Vicentino(VI), IT
(46) 2001 05 25
Ankstesnis savininko pavadinimas/vardas, pavardė, adresas, valstybės kodas, pakeitimo data
LAICA S.r.L., Viale del Lavoro, 10, 36020 Barbarano Vicentino, IT
2006 03 21

(11) **0914158** *(51)* **INT.CL.[7]: A61K 45/06**
(13) T
(54) Farmacinis derinys, turintis junginį, pasižymintį angiotenzinui II antagonistiniu aktyvumu ir junginį, kuris padidina jautrumą insulinui
(46) 2002 11 25
Pakeista išradimo apibrėžtis, pakeitimo data
(57) 1. Farmacinė kompozicija, apimanti junginį, pasižymintį angiotenzinui II antagonistiniu aktyvumu arba jo druską, derinyje su junginiu, pasižyminčiu jautrumą insulinui padidinančiu aktyvumu arba jo druska, kurioje junginys, pasižymintis angiotenzinui II antagonistiniu aktyvumu yra (±)-1-(cikloheksiloksikarboniloksi)etil-2-etoksi-1-[[2'-(1H-tetrazol-5-il) bifenil-4-il]metil]-1H-benzimidazol-7-karboksilatas, 2-etoksi-1-[[2'-(1H-tetrazol-5-il)bifenil-4-il]metil]-1H-benzimidazol-7-karboksirūgštis arba 2-etoksi-1-[[2'-(2,5-dihidro-5-okso-1,2,4-oksadiazol-3-il)bifenil-4-il] metil]-1H-benzimidazol-7-karboksirūgštis, ir kurioje junginys, pasižymintis jautrumą insulinui padidinančiu aktyvumu yra parinktas iš 2,4-tiazolidindiono darinių.

2. Farmacinė kompozicija pagal 1 punktą, kurioje junginys, pasižymintis jautrumą insulinui padidinančiu aktyvumu yra 5-[4-[2-(5-etil-2-piridil)etoksi]-benzil]-2,4-tiazolidindionas.
2006 04 13

(11) **1073634** *(51)* **INT.CL.[7]: C07D207/12**
A61K 31/40
C07B 43/06
C07B 35/02
(13) T
(54) Enantiomeriškai gryno N-metil-N-[(1S)-1-fenil-2-((3S)-3-hidroksipirolidin-1-il)etil]-2,2-difenilacetamido gamybos būdas
(46) 2006 01 25
(57) 1. Arba N-metil-N-[(1S)-1-fenil-2-((3S)-3-hidroksipirolidin-1-il)etil]-2,2-difenil acetamido, arba N-metil-N-[(1R)-1-fenil-2-((3R)-3-hidroksipirolidin-1-il) etil]-2,2-difenilacetamido gavimo būdas, b e s i s k i r i a n t i s tuo, kad:
a) N-pakeistasis fenilglicino darinys, kurio formulė I:

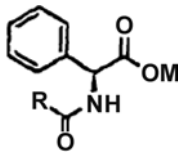
(I)

kurioje:
R reiškia OR^1 arba SR^1,
R^1 reiškia A, arilą, heteroarilą, $Si(R^3)_3$ arba COR^3,
R^3 reiškia H, A, arilą arba heteroarilą,
A reiškia linijinės grandinės arba šakotą alkilo radikalą, turintį 1 – 6 C atomus,
M reiškia H arba katijoną iš šarminės, amonio žemės šarminės arba alkilamonio grupės,
reaguoja su junginiu, kurio formulė II:

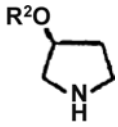
(II)

kurioje R^2 reiškia H, A, arilą, heteroarilą, $Si(R^3)_3$ arba COR^3 ir
R^3 reiškia H, A, arilą arba hetroarilą,
arba su (II) formulės junginio rūgšties adityvine druska iš HCl, HBr, HI, H_2SO_4, H_3PO_4 rūgščių arba organinės karboksirūgšties, siekiant gauti junginį, kurio formulė III:

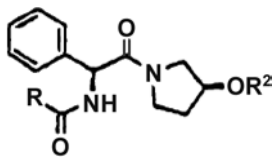
(III)

kurioje R ir R^2 reikšmės nurodytos aukščiau,
b) po to redukcija paverčiamas junginiu, kurio formulė (IV):

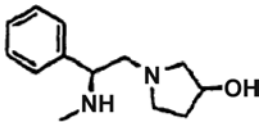
(IV)

kuris, jeigu pageidaujama, yra paverčiamas atitinkama rūgšties adityvine druska iš HCl, HBr, HI, H_2SO_4, H_3PO_4 rūgščių arba organinės karboksirūgšties druska ir

c) gautas (IV) formulės junginys reaguoja su aktyvuota karboksirūgštimi, kurios formulė (V):

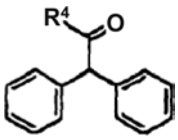

(V)

kurioje:
R^4 reiškia F, Cl, Br, I, OA arba -O-CO-A,
siekiant gauti junginį, kurio formulė (VI):

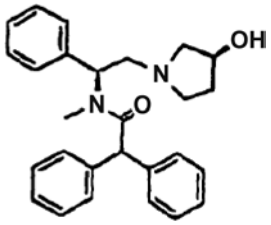

(VI)

kuris, jeigu pageidaujama, yra paverčiamas rūgšties adityvine druska asocijuota su neorganine rūgštimi iš HCl, HBr, HI, sulfato rūgšties, sulfamo rūgšties, azoto rūgšties, fosforo rūgšties, ortofosforo rūgšties arba su organine rūgštimi, kur a) pakopoje yra naudojamos pradinės medžiagos, priklausomai nuo norimo gauti, kaip galutinį produktą, enantiomero.

2. Būdas pagal 1 punktą, b e s i s k i r i a n t i s tuo, kad panaudojami yra (I) formulės junginiai, kur R reiškia OR^1, kurioje R^1 yra A, arilas, heteroarilas, $Si(R^3)_3$ arba COR^3 ir R^3 yra H, A, arilas arba heteroalkilas.

3. Būdas pagal 1 ir/arba 2 punktus, b e s i s k i r i a n t i s tuo, kad (I) ir (II) junginių reakcija yra vykdoma aprotiniame, geriau poliniame aprotiniame tirpiklyje, esant 0 – 50°C temperatūrai, geriau esant 20 – 30°C temperatūrai.

4. Būdas pagal vieną arba kelis iš 1, 2 ir 3 punktų, b e s i s k i r i a n t i s tuo, kad (I) ir (II) junginių reakcija yra vykdoma tirpiklyje iš dietilo eterio, petroleterio, acetono, nitrobenzeno, dimetilformamido, dimetilsulfoksido, tetrahidrofurano grupės, kur tirpiklyje esančių pradinių medžiagų koncentracija yra 10 – 30%.

5. Būdas pagal vieną arba kelis iš 1 – 4 punktų, b e s i s k i r i a n t i s tuo, kad (I) ir (II) junginių reakcija yra vykdoma, dalyvaujant pagalbiniam reagentui iš fosforo oksitrichlorido, fosforo halogenidų, turinčių valentingumą III ir V, fosgeno, diciklohekšilkarbodiimido, piridino tributilamonio druskos, fenilo dichlorfosfato, 2-chlor-1,2,3-trinitrobenzeno, fosforo rūgšties esterių, chlorsulfonilo izocianato, CH_3SO_2Cl-$(C_2H_5)_3N$, $(C_6H_5)_3P$-CCl_4-$(C_2H_5)_3N$,N,N'-karbonildiimidazolo, N-(alkilkarbonil) imidazolų, acetanhidrido, acetilchlorido ir etilo chlorformiato grupės, ir organinei arba neorganinei bazei.

6. Būdas pagal vieną arba kelis iš 1 – 5 punktų, b e s i s k i r i a n t i s tuo, kad (I) ir (II) junginių reakcija yra vykdoma, dalyvaujant bazei iš trietilamino, natrio karbonato, kalio karbonato, kalcio karbonato, NaOH, KOH grupės.

7. Būdas pagal vieną arba kelis iš 1 – 6 punktų, b e s i s k i r i a n t i s tuo, kad (III) formulės junginių redukcija yra vykdoma, dalyvaujant hidridų pernašos reagentui iš metalo aliuminio hidridų, geriau ličio aliuminio hidrido, metalo alkoksialiuminio hidridų, geriau Li trietoksialiuminio hidrido, metalo borhidridų, geriau $NaBH_4$ arba borano grupės ir, jeigu pageidaujama, dalyvaujant Lewis'o rūgščiai, tokiai kaip boro trifluoridas, poliniame aprotiniame tirpiklyje iš dietilo eterio, petroleterio, acetono, nitrobenzeno, dimetilformamido, dimetilo sulfoksido, tetrahidrofurano grupės.

8. Būdas pagal 1 ir/arba 7 punktą, b e s i s k i r i a n t i s tuo, kad (III) formulės junginys, kaip pradinė medžiaga, yra ištirpinamas tirpiklyje 10 – 25% koncentracijos ir hidrintas produktas yra atpalaiduojamas, pridedant protonus tiekiančio tirpiklio, sumaišyto su aprotiniu tirpikliu.
2006 05 25

Patento perleidimas pagal Lietuvos Respublikos patentų įstatymo 54 straipsnį

(11) **0850854** *(51)* **Int.Cl.[7]: B65D 88/74**
B60P 3/20

(13) T

(54) Didelės talpos šaldomasis konteineris

Perėmėjo pavadinimas/vardas, pavardė, adresas, valstybės kodas, sutarties data

(73) POLYEARN DEVELOPMENT CORP.,
Road Town, Tortola, VG
2006 04 07

Atitaisymai

(11) **1370554** *(51)* **Int.Cl.[7]: C07D403/06**
C07D403/14
C07D471/04
A61K 31/404
A61K 31/4166
A61K 31/437
A61K 31/5377
A61K 31/541
A61P 35/00

(13) T

(54) 3-(4-Amidopirol-2-ilmetiliden)-2-indolinono dariniai, kaip proteinkinazės inhibitoriai

Atitaisymas savininkui paprašius

Paskelbta: Išradimai. Dizainas. Prekių ženklai. 2006/3 167 puslapis

(15) *Atitaisymas*

(57) 1. Junginys, kurio formulė (I):

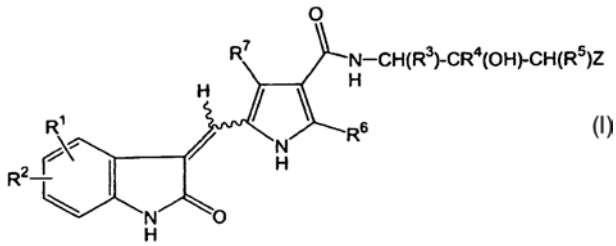

(I)

kurioje:
R^1 yra parinktas iš grupės, susidedančios iš vandenilio, halogeno, C_1-C_{10} alkilo, C_1-C_4-halogenalkoksi-grupės, C_3-C_8 monociklinio cikloalkilo, [5,6]- arba [6,6]-kondensuoto biciklinio cikloalkilo, adamantilo, 5-9 narių heteroaliciklinės grupės, turinčios 1 arba 2 heteroatomus, parinktus iš N, O arba $–S(O)_n$, kur n=0-2, hidroksilo, C_1-C_{10} alkoksi-grupės, nepakeistos C_3-C_8 cikloalkoksi-grupės, $-C(O)R^8$, $-NR^9R^{10}$ ir $–C(O)NR^{12}R^{13}$;
R^2 yra parinktas iš grupės, susidedančios iš vandenilio, halogeno, C_1-C_{10} alkilo, trihalogenmetilo, hidroksilo, C_1-C_{10} alkoksi-grupės, nepakeistos C_3-C_8 cikloalkoksi-grupės, ciano-grupės, $-NR^9R^{10}$, $-NR^9C(O)R^{10}$, $-C(O)R^8$, $-S(O)_2NR^9R^{10}$ ir $-SO_2R^{14}$ (kurioje R^{14} yra C_1-C_{10} alkilas, C_6-C_{12} arilas, C_1-C_4 alkilas, pakeistas C_6-C_{12} arilu, 5-12 narių heteroarilas, turintis 1-4 žiedo heteroatomus, parinktus iš N, O arba S, ir C_1-C_4 alkilas, pakeistas 5-12 narių heteroarilu, turinčiu 1-4 žiedo heteroatomus, parinktus iš N, O arba S);
R^3, R^4 ir R^5 yra, nepriklausomai, vandenilis arba C_1-C_{10} alkilas;
Z yra C_6-C_{12} arilas, 5-12 narių heteroarilas, turintis 1-4 žiedo heteroatomus, parinktus iš N, O arba S, 3-8 narių sotusis heterociklilas, turintis 1 arba 2 žiedo heteroatomus, parinktus iš N, O arba $S(O)_n$, kur n=0-2, ir $–NR^{15}R^{16}$, kur R^{15} ir R^{16} yra, nepriklausomai, vandenilis arba C_1-C_{10} alkilas; arba R^{15} ir R^{16} kartu su azoto atomu, prie kurio jie prijungti, sudaro 3-8 narių heterocikloamino grupę, pasirinktinai turinčią 1 arba 2 papildomus žiedo heteroatomus, parinktus iš N, O arba $S(O)_n$, kur n=0-2;
R^6 yra parinktas iš grupės, susidedančios iš vandenilio arba C_1-C_{10} alkilo;
R^7 yra parinktas iš grupės, susidedančios iš vandenilio arba C_1-C_{10} alkilo, C_6-C_{12} arilo, 5-12 narių heteroarilo, turinčio 1-4 žiedo heteroatomus, parinktus iš N, O arba S, ir $-C(O)R^{17}$, kaip nurodyta žemiau;
R^8 yra parinktas iš grupės, susidedančios iš hidroksilo, C_1-C_{10} alkoksi-grupės, nepakeistos C_3-C_8 cikloalkoksi-grupės, C_6-C_{12} ariloksi-grupės ir 5-12 narių heteroariloksi-grupės, turinčios 1-4 žiedo heteroatomus, parinktus iš N, O arba S;
R^9 ir R^{10} yra, nepriklausomai, parinkti iš grupės, susidedančios iš vandenilio, C_1-C_{10} alkilo, C_1-C_{10} cianalkilo, C_3-C_8 monociklinio cikloalkilo, [5,6]- arba [6,6]-kondensuoto biciklinio cikloalkilo, adamantilo, C_6-C_{12} arilo ir 5-12 narių heteroarilo, turinčio 1-4 žiedo heteroatomus, parinktus iš N, O arba S; arba R^9 ir R^{10} derinyje sudaro 3-8 narių heterocikloamino grupę, pasirinktinai turinčią 1 arba 2 papildomus žiedo heteroatomus, parinktus iš N, O arba $S(O)_n$, kur n=0-2;
R^{12} ir R^{13} yra, nepriklausomai, parinkti iš grupės, susidedančios iš vandenilio arba C_1-C_{10} alkilo, C_1-C_{10} hidroksialkilo, ir C_6-C_{12} arilo; arba R^{12} ir R^{13} kartu su azoto atomu, prie kurio jie prijungti, sudaro 3-8 narių heterocikloamino grupę, pasirinktinai turinčią 1 arba 2 papildomus žiedo heteroatomus, parinktus iš N, O arba $S(O)_n$, kur n=0-2;
R^{17} yra parinktas iš grupės, susidedančios iš C_1-C_{10} alkilo, C_3-C_8 monociklinio cikloalkilo, [5,6]- arba [6,6]-kondensuoto biciklinio cikloalkilo, adamantilo, C_6-C_{12} arilo, hidroksilo ir 5-12 narių heteroarilo, turinčio 1-4 žiedo heteroatomus, parinktus iš N, O arba S;
arba jo farmaciniu požiūriu priimtina druska;
su sąlyga, kad junginys nėra

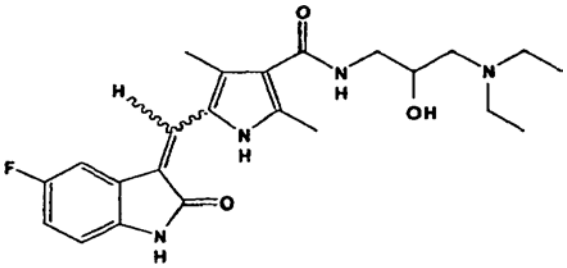

ir kuriame
C_1-C_{10} alkilas gali būti pakeistas arba nepakeistas, ir kai pakeistas pakaitu, tai pakaito grupė(ės) yra parinkta(os) iš halogeno, hidroksilo, C_1-C_4 alkoksi-grupės, C_6-C_{12} arilo, C_6-C_{12} ariloksi-grupės, 5-12 narių heteroarilo, turinčio 1-4 žiedo heteroatomus, parinktus iš N, O arba S, 5-9 narių heteroaliciklinės grupės, turinčios 1 arba 2 heteroatomus, parinktus iš N, O arba - $S(O)_n$, kur n=0-2, $-C(O)R^8$, - NR^9R^{10} ir $-C(O)NR^9R^{10}$;
C_3-C_8 monociklinis cikloalkilas, [5,6]- arba [6,6]-kondensuotas biciklinis cikloalkilas ir adamantilas gali būti pakeisti arba nepakeisti, ir kai pakeisti, tai pakaito grupė(ės) yra viena arba dvi grupės, nepriklausomai parinktos iš C_1-C_4 alkilo, C_1-C_4 trihalogenalkilo, halogeno, hidroksilo,

C_1-C_4 alkoksi-grupės, C_6-C_{12} arilo, C_6-C_{12} ariloksi-grupės, 6 narių heteroarilo, turinčio 1-3 žiedo azoto atomus, 5 narių heteroarilo, turinčio 1-3 heteroatomus, parinktus iš N, O arba S, 5 arba 6 narių heteroaliciklilo grupės, turinčios 1-3 heteroatomus, parinktus iš N, O arba S, merkapto-grupės, C_1-C_4 S-alkilo, C_6-C_{12} S-arilo, ciano, -C(O)-R“, -C(S)-R“, –$OC(O)NR^{12}R^{13}$, $R^9OC(O)NR^{10}$–, -$OC(S)NR^{12}R^{13}$, $R^9OC(S)NR^{10}$-, -$C(O)NR^9R^{10}$, $R^9C(O)NR^{10}$-, nitro-grupės, $NR^9S(O)_2R^{10}$, -$S(O)_2NR^9R^{10}$, $R^9S(O)$-, $R^9S(O)_2$-, $C(O)OR^9$, $R^9C(O)O$-, ir -NR^9R^{10};
C_6-C_{12} arilas gali būti pakeistas arba nepakeistas, ir kai pakeistas pakaitu, tai pakaito grupė(ės) yra viena arba dvi grupės, nepriklausomai parinktos iš halogeno, C_1-C_4 alkilo, C_1-C_4 trihalogenalkilo, hidroksilo, merkapto, ciano grupės, karboksilo, $NR^9S(O)_2R^{10}$, $R^9C(O)NR^{10}$-, -NHR arba –NRR, kur R yra C_1-C_4 alkilas, C_3-C_8 monociklinis cikloalkilas, [5,6]- arba [6,6]-kondensuotas biciklinis cikloalkilas arba adamantilas;
5-12 narių heteroarilas gali būti pakeistas arba nepakeistas, ir kai yra pakeistas, tai pakaito grupė(ės) yra nurodyta(os) aukščiau, kaip C_6-C_{12} arilui;
5-9 narių heteroalicklilas gali būti pakeistas arba nepakeistas, ir kai yra pakeistas, tai pakaito grupė(ės) yra nurodyta(os) aukščiau, kaip C_6-C_{12} arilui;
3-8 narių sotusis heterociklilas gali būti pakeistas arba nepakeistas, ir kai pakeistas pakaitu, tai pakaito grupė(ės) yra viena arba dvi grupės, nepriklausomai parinktos iš =O (kaip C-pakaitas, kad galėtų sudaryti karbonilo grupę), halogeno, C_1-C_4 alkilo, C_1-C_4 alkilo, pakeisto karboksilu arba -C(O)O-R“, su R'', kaip čia nurodyta, išskyrus, kad R” negali būti vandenilis, hidroksilas, ir –NHR arba –NRR, kur R yra C_1-C_4 alkilas, C_3-C_8 monociklinis cikloalkilas, [5,6]- arba [6,6]-kondensuotas biciklinis cikloalkilas arba adamantilas;
3-8 narių heterocikloaminas gali būti pakeistas arba nepakeistas, ir kai yra pakeistas, tai pakaito grupė(ės) yra nurodyta(os) aukščiau, kaip 3-8 narių sočiajam heterociklilui;
C_1-C_{10} alkoksi-grupė gali būti pakeista arba nepakeista, ir kai yra pakeista, tai pakaito grupė(ės) yra nurodyta(os) aukščiau, kaip C_1-C_{10} alkilui;
C_6-C_{12} ariloksi-grupė ir 5-12 narių heteroariloksi-grupė gali būti pakeista arba nepakeista, ir kai yra pakeista, tai pakaito grupė(ės) yra nurodyta(os) aukščiau, kaip C_6-C_{12} arilui;
R” yra parinktas iš grupės, susidedančios iš vandenilio, C_1-C_4 alkilo, trihalogenmetilo, C_3-C_8 monociklinio cikloalkilo, C_6-C_{12} arilo, 5-12 narių heteroarilo, turinčio 1-4 žiedo heteroatomus, parinktus iš N, O arba S, ir 5-9 narių heteroaliciklinę grupę, turinčią 1 arba 2 heteroatomus, parinktus iš N, O arba - $S(O)_n$, kur n=0-2.

2. Junginys pagal 1 punktą, kuriame:
R^1 yra parinktas iš grupės, susidedančios iš vandenilio, halogeno, C_1-C_{10} alkilo, C_3-C_8 monociklinio cikloalkilo, [5,6]- arba [6,6]-kondensuoto biciklinio cikloalkilo, adamantilo, 5-9 narių heteroaliciklinės grupės, turinčios 1 arba 2 heteroatomus, parinktus iš N, O arba –$S(O)_n$, kur n=0-2, hidroksilo, C_1-C_{10} alkoksi-grupės, nepakeistos C_3-C_8 cikloalkoksi-grupės, -$C(O)R^8$, -NR^9R^{10} ir –$C(O)NR^{12}R^{13}$;
R^2, R^{14}, R^3, R^4, R^5, Z, R^{15}, R^{16}, R^6, R^7, R^8, R^9, R^{10} yra kaip nurodyta 1 punkte;
R^{12} ir R^{13} yra, nepriklausomai, parinkti iš grupės, susidedančios iš vandenilio, C_1-C_{10} alkilo, ir C_6-C_{12} arilo; arba R^{12} ir R^{13} kartu su azoto atomu, prie kurio jie prijungti, sudaro 3-8 narių heterocikloamino grupę, pasirinktinai turinčią 1 arba 2 papildomus žiedo heteroatomus, parinktus iš N, O arba $S(O)_n$, kur n=0-2;
R^{17} yra kaip nurodytas 1 punkte;
arba jo farmaciniu požiūriu priimtina druska.

3. Junginys arba jo druska pagal 1 arba 2 punktą, kuriame junginys yra parinktas iš grupės, susidedančios iš:

Jungi-nio Nr.	Struktūra	Pavadinimas
2N	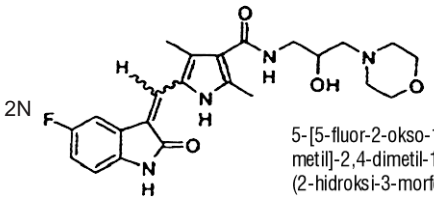	5-[5-fluor-2-okso-1,2-dihidro-indol-(3)-iliden-metil]-2,4-dimetil-1H-pirolo-3-karboksirūgšties (2-hidroksi-3-morfolin-4-ilpropil)-amido
3N	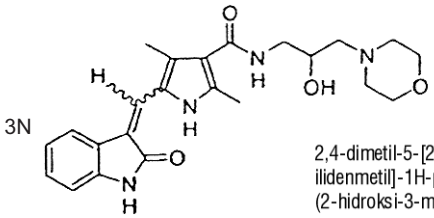	2,4-dimetil-5-[2-okso-1,2-dihidro-indol-(3)-ilidenmetil]-1H-pirolo-3-karboksirūgšties (2-hidroksi-3-morfolin-4-ilpropil)-amido
4N	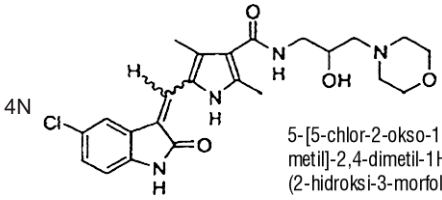	5-[5-chlor-2-okso-1,2-dihidro-indol-(3Z)-iliden-metil]-2,4-dimetil-1H-pirolo-3-karboksirūgšties (2-hidroksi-3-morfolin-4-ilpropil)-amido
5N	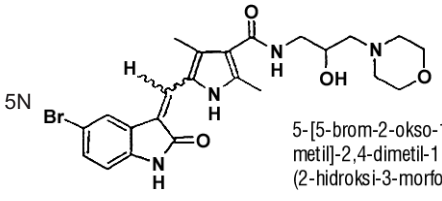	5-[5-brom-2-okso-1,2-dihidro-indol-iliden-metil]-2,4-dimetil-1H-pirolo-3-karboksirūgšties (2-hidroksi-3-morfolin-4-ilpropil)-amido
6N	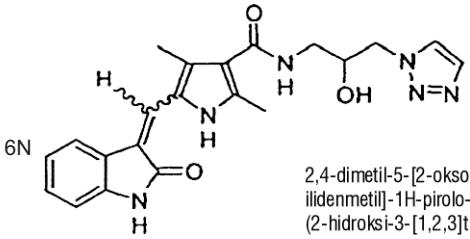	2,4-dimetil-5-[2-okso-1,2-dihidro-indol-ilidenmetil]-1H-pirolo-3-karboksirūgšties (2-hidroksi-3-[1,2,3]triazol-1-il-propil)-amido

Jungi-nio Nr.	Struktūra	Pavadinimas
7N	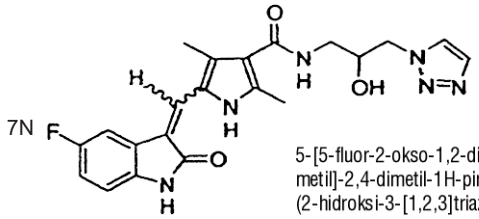	5-[5-fluor-2-okso-1,2-dihidro-indol-iliden-metil]-2,4-dimetil-1H-pirolo-3-karboksirūgšties (2-hidroksi-3-[1,2,3]triazol-1-il-propil)-amido
8N	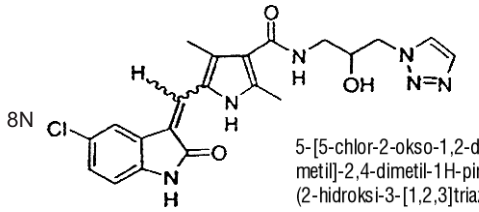	5-[5-chlor-2-okso-1,2-dihidro-indol-iliden-metil]-2,4-dimetil-1H-pirolo-3-karboksirūgšties (2-hidroksi-3-[1,2,3]triazol-1-il-propil)-amido
9N	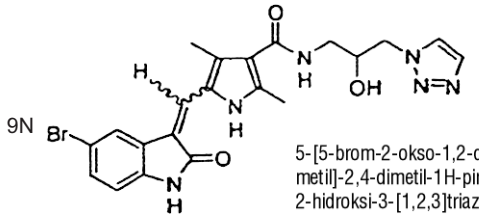	5-[5-brom-2-okso-1,2-dihidro-indol-iliden-metil]-2,4-dimetil-1H-pirolo-3-karboksirūgšties 2-hidroksi-3-[1,2,3]triazol-1-il-propil)-amido
11N	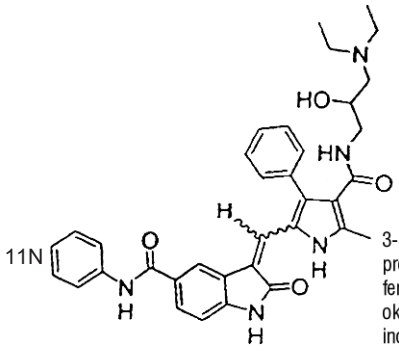	3-{[4-({[3-(dietilamino)-2-hidroksi-propil]amino}karbonil)-5-metil-3-fenil-1H-pirol-2-il]metilen}-2-okso-N-fenil-2,3-dihidro-1H-indolo-5-karboksamido
12N	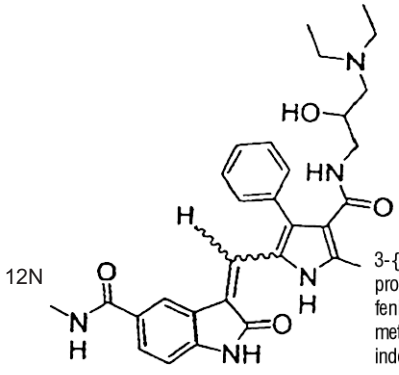	3-{[4-({[3-(dietilamino)-2-hidroksi-propil]amino}karbonil)-5-metil-3-fenil-1H-pirol-2-il]metilen}-N-metil-2-okso-2,3-dihidro-1H-indolo-5-karboksamido
13N	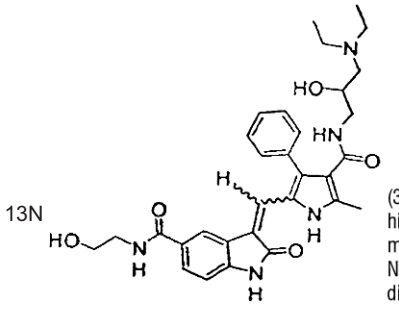	(3Z)-3-{[4-({[3-(dietilamino)-2-hidroksipropil]amino}karbonil)-5-metil-3-fenil-1H-pirol-2-il]metilen}-N-(2-hidroksietil)-2-okso-2,3-dihidro-1H-indolo-5-karboksamido

Jungi-nio Nr.	Struktūra	Pavadinimas
14N	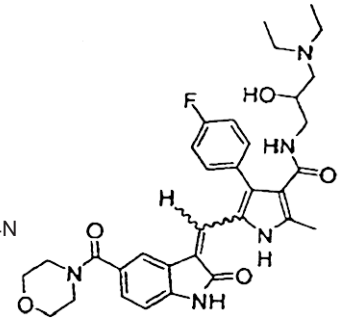	N-[3-(dietilamino)-2-hidroksi-propil]-4-(4-fluorfenil)-2-metil-5-{[5-(morfolin-4-ilkarbonil)-2-okso-1,2-dihidro-3H-indol-3-iliden]metil}-1H-pirolo-3-karboksamido
15N	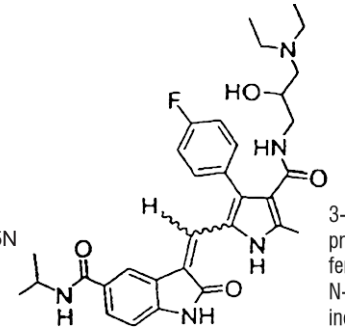	3-{[4-({[3-(dietilamino)-2-hidroksi-propil]amino}karbonil)-3-(4-fluor-fenil)-5-metil-1H-pirol-2-il]metilen}-N-izopropil-2-okso-2,3-dihidro-1H-indolo-5-karboksamido
16N	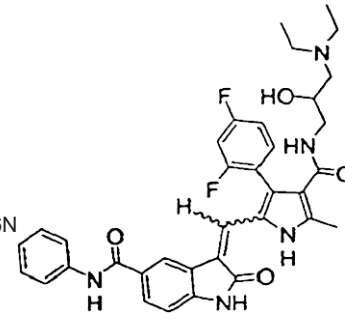	3-{[4-({[3-(dietilamino)-2-hidroksi-propil]amino}karbonil)-3-(2,4-difluorfenil)-5-metil-1H-pirol-2-metilen}-2-okso-N-fenil-2,3-dihidro-1H-indolo-5-karboksamido
17N	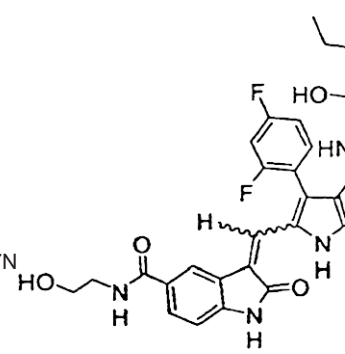	3-{[4-({[3-(dietilamino)-2-hidroksipropil]amino}karbonil)-3-(2,4-fluorfenil)-5-metil-1H-pirol-2-il]metilen}-N-(2-hidroksietil)-2-okso-2,3-dihidro-1H-indolo-5-karboksamido
18N	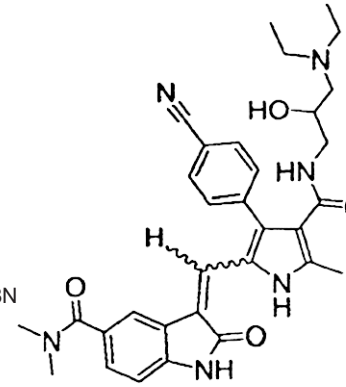	3-{[3-(4-cianofenil)-4-({[3-(dietilamino)-2-hidroksipropil]amino}karbonil)-5-metil-1H-pirol-2-il]metilen}-N,N-dimetil-2-okso-2,3-dihidro-1H-indolo-5-karboksamido

Jungi-nio Nr.	Struktūra	Pavadinimas
19N	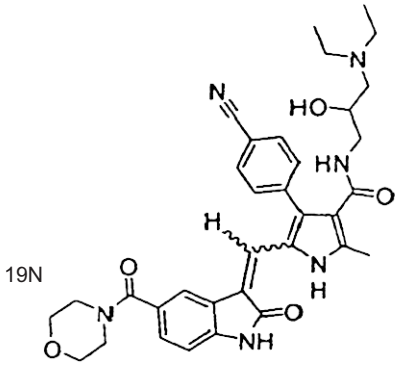	4-(4-cianofenil)-N-[3-(dietil-amino)-2-hidroksipropil]-2-metil-5-{[5-(morfolin-4-ilkarbonil)-2-okso-1,2-di-hidro-3H-indol-3-iliden] metil}-1H-pirolo-3-karboks-amido
20N	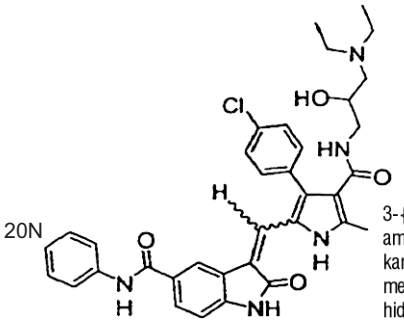	3-{[3-(4-chlorfenil)-4-({[3-(dietil-amino)-2-hidroksipropil]amino} karbonil)-5-metil-1H-pirol-2-il] metilen}-2-okso-N-fenil-2,3-di-hidro-1H-indolo-5-karboksamido
21N	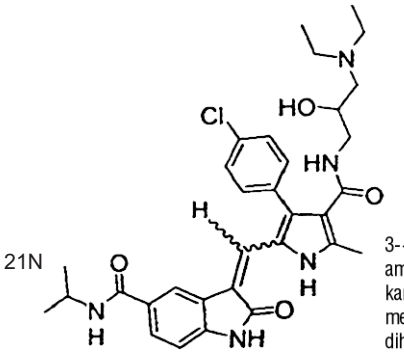	3-{[3-(4-chlorfenil)-4-({[3-(dietil-amino)-2-hidroksipropil]amino} karbonil)-5-metil-1H-pirol-2-il] metilen}-N-izopropil-2-okso-2,3-dihidro-1H-indolo-5-karboksamido
22N	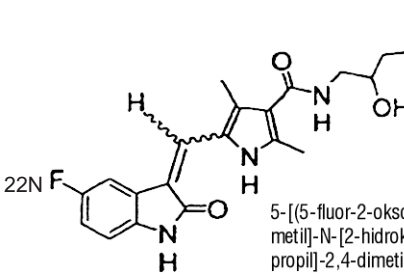	5-[(5-fluor-2-okso-1,2-dihidro-3H-indol-3-iliden) metil]-N-[2-hidroksi-3-(2H-tetraazol-2-il) propil]-2,4-dimetil-1H-pirolo-3-karboksamido
23N	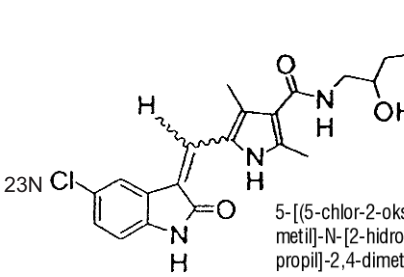	5-[(5-chlor-2-okso-1,2-dihidro-3H-indol-3-iliden) metil]-N-[2-hidroksi-3-(2H-tetraazol-2-il) propil]-2,4-dimetil-1H-pirolo-3-karboksamido

Jungi-nio Nr.	Struktūra	Pavadinimas
24N	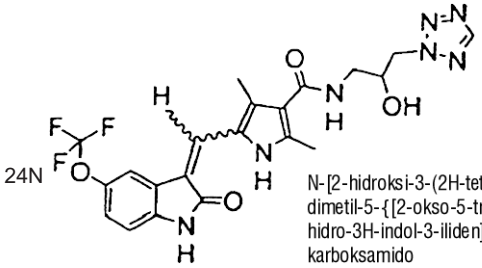	N-[2-hidroksi-3-(2H-tetraazol-2-il)propil]-2,4-dimetil-5-{[2-okso-5-trifluormetoksi)-1,2-di-hidro-3H-indol-3-iliden]metil}-1H-pirolo-3-karboksamido
25N	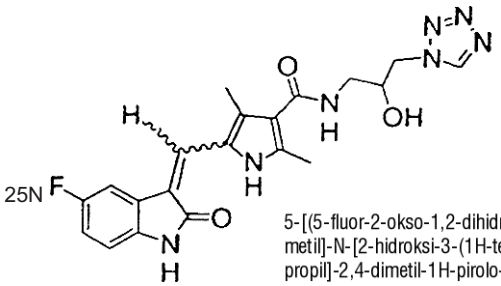	5-[(5-fluor-2-okso-1,2-dihidro-3H-indol-3-iliden) metil]-N-[2-hidroksi-3-(1H-tetraazol-1-il) propil]-2,4-dimetil-1H-pirolo-3-karboksamido
26N	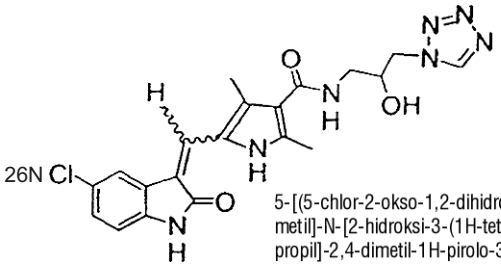	5-[(5-chlor-2-okso-1,2-dihidro-3H-indol-3-iliden) metil]-N-[2-hidroksi-3-(1H-tetraazol-1-il) propil]-2,4-dimetil-1H-pirolo-3-karboksamido
27N	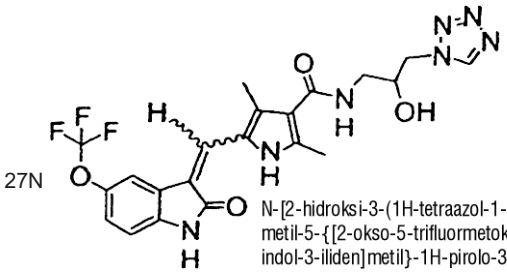	N-[2-hidroksi-3-(1H-tetraazol-1-il)propil]-2,4-di-metil-5-{[2-okso-5-trifluormetoksi)-1,2-dihidro-3H-indol-3-iliden]metil}-1H-pirolo-3-karboksamido
28N	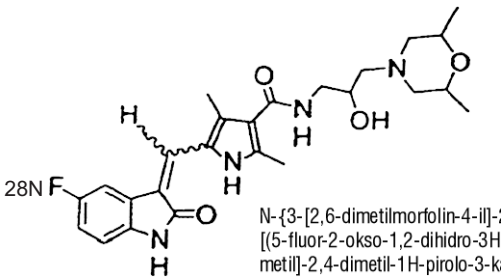	N-{3-[2,6-dimetilmorfolin-4-il]-2-hidroksipropil}-5-[(5-fluor-2-okso-1,2-dihidro-3H-indol-3-iliden] metil]-2,4-dimetil-1H-pirolo-3-karboksamido
29N	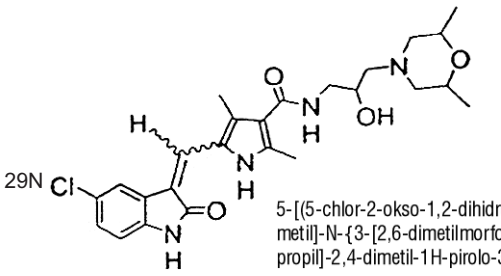	5-[(5-chlor-2-okso-1,2-dihidro-3H-indol-3-iliden) metil]-N-{3-[2,6-dimetilmorfolin-4-il]-2-hidroksi-propil]-2,4-dimetil-1H-pirolo-3-karboksamido

Jungi-nio Nr.	Struktūra	Pavadinimas
30N	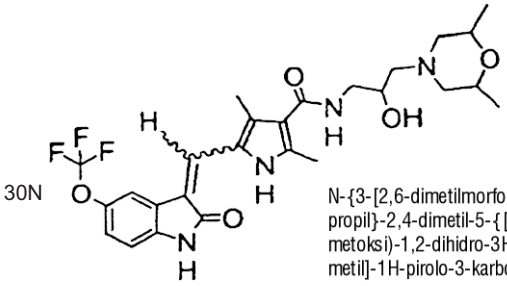	N-{3-[2,6-dimetilmorfolin-4-il]-2-hidroksi-propil}-2,4-dimetil-5-{[2-okso-5-(trifluor-metoksi)-1,2-dihidro-3H-indol-3-iliden] metil]-1H-pirolo-3-karboksamido
34N	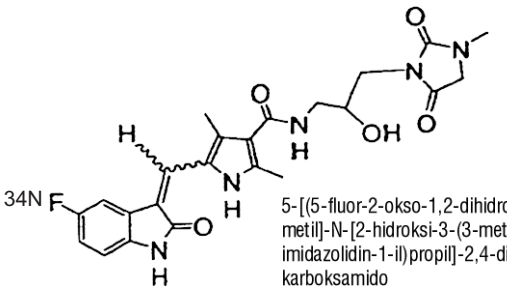	5-[(5-fluor-2-okso-1,2-dihidro-3H-indol-3-iliden) metil]-N-[2-hidroksi-3-(3-metil-2,5-diokso-imidazolidin-1-il)propil]-2,4-dimetil-1H-pirolo-3-karboksamido
35N	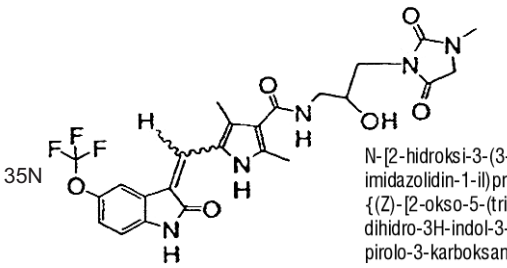	N-[2-hidroksi-3-(3-metil-2,5-diokso-imidazolidin-1-il)propil]-2,4-dimetil-5-{(Z)-[2-okso-5-(trifluormetoksi)-1,2-dihidro-3H-indol-3-iliden]metil}-1H-pirolo-3-karboksamido
36N	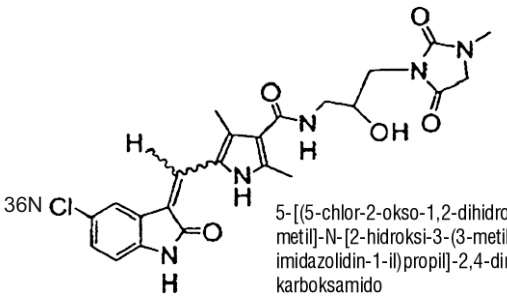	5-[(5-chlor-2-okso-1,2-dihidro-3H-indol-3-iliden) metil]-N-[2-hidroksi-3-(3-metil-2,5-diokso-imidazolidin-1-il)propil]-2,4-dimetil-1H-pirolo-3-karboksamido
37N	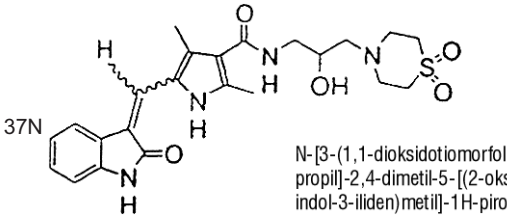	N-[3-(1,1-dioksidotiomorfolin-4-il)-2-hidroksi-propil]-2,4-dimetil-5-[(2-okso-1,2-dihidro-3H-indol-3-iliden)metil]-1H-pirolo-3-karboksamido
38N	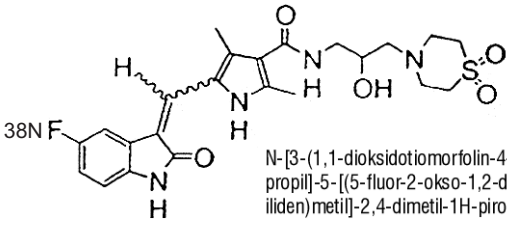	N-[3-(1,1-dioksidotiomorfolin-4-il)-2-hidroksi-propil]-5-[(5-fluor-2-okso-1,2-dihidro-3H-indol-3-iliden)metil]-2,4-dimetil-1H-pirolo-3-karboksamido

Jungi-nio Nr.	Struktūra	Pavadinimas
39N	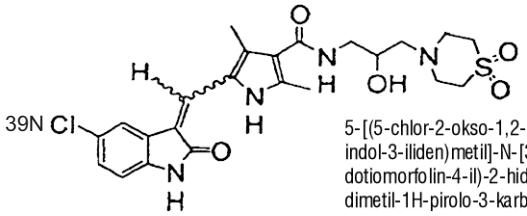	5-[(5-chlor-2-okso-1,2-dihidro-3H-indol-3-iliden)metil]-N-[3-(1,1-dioksi-dotiomorfolin-4-il)-2-hidroksipropil]-2,4-dimetil-1H-pirolo-3-karboksamido
40N	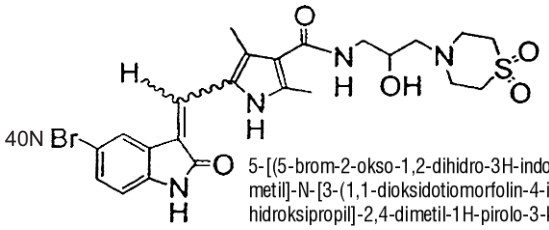	5-[(5-brom-2-okso-1,2-dihidro-3H-indol-3-iliden) metil]-N-[3-(1,1-dioksidotiomorfolin-4-il)-2-hidroksipropil]-2,4-dimetil-1H-pirolo-3-karboksamido
47N	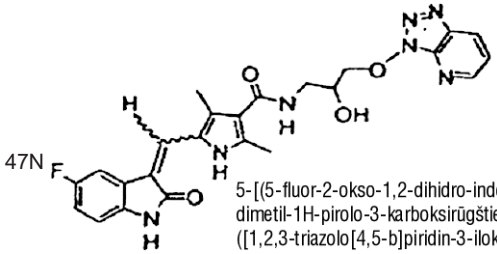	5-[(5-fluor-2-okso-1,2-dihidro-indol-3-ilidenmetil)-2,4-dimetil-1H-pirolo-3-karboksirūgšties [2-hidroksi-3-([1,2,3-triazolo[4,5-b]piridin-3-iloksi)propil]-amido
48N	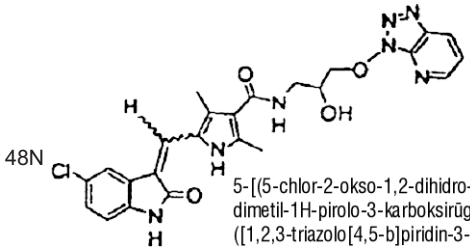	5-[(5-chlor-2-okso-1,2-dihidro-indol-3-ilidenmetil)-2,4-dimetil-1H-pirolo-3-karboksirūgšties [2-hidroksi-3-([1,2,3-triazolo[4,5-b]piridin-3-iloksi)propil]-amido
49N	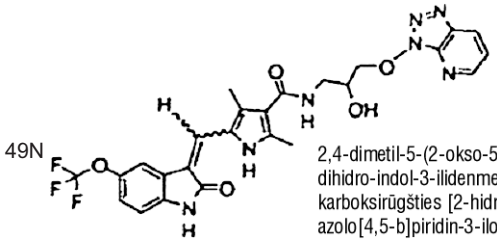	2,4-dimetil-5-(2-okso-5-trifluormetoksi-1,2-dihidro-indol-3-ilidenmetil)-1H-pirolo-3-karboksirūgšties [2-hidroksi-3-([1,2,3-tri-azolo[4,5-b]piridin-3-iloksi)propil]-amido
50N	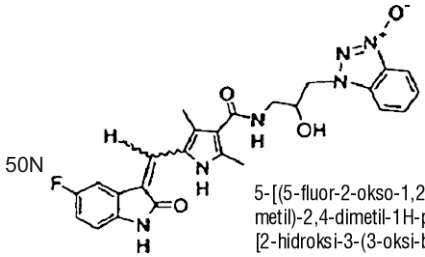	5-[(5-fluor-2-okso-1,2-dihidro-indol-3-iliden-metil)-2,4-dimetil-1H-pirolo-3-karboksirūgšties [2-hidroksi-3-(3-oksi-benzotriazol-1-il)propil]-amido
51N	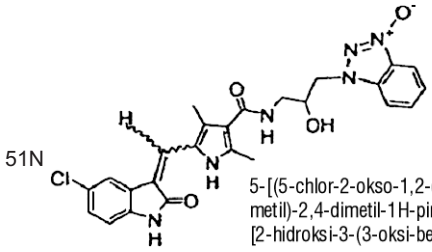	5-[(5-chlor-2-okso-1,2-dihidro-indol-3-iliden-metil)-2,4-dimetil-1H-pirolo-3-karboksirūgšties [2-hidroksi-3-(3-oksi-benzotriazol-1-il)-propil]-amido

Jungi-nio Nr.	Struktūra	Pavadinimas
52N	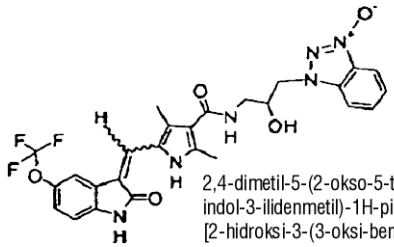	2,4-dimetil-5-(2-okso-5-trifluormetoksi-1,2-dihidro-indol-3-ilidenmetil)-1H-pirolo-3-karboksirūgšties [2-hidroksi-3-(3-oksi-benzotriazol-1-il)-propil]-amido.

4. Junginys arba druska pagal 1 arba 2 punktą, kuriame junginys yra parinktas iš grupės, susidedančios iš:

Jungi-nio Nr.	Struktūra	Pavadinimas
2S	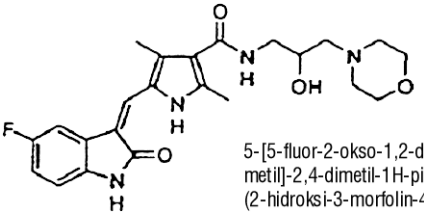	5-[5-fluor-2-okso-1,2-dihidro-indol-(3Z)-ilidenmetil]-2,4-dimetil-1H-pirolo-3-karboksirūgšties (2-hidroksi-3-morfolin-4-ilpropil)-amido
3S	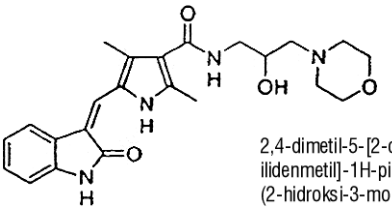	2,4-dimetil-5-[2-okso-1,2-dihidro-indol-(3Z)-ilidenmetil]-1H-pirolo-3-karboksirūgšties (2-hidroksi-3-morfolin-4-ilpropil)-amido
4S	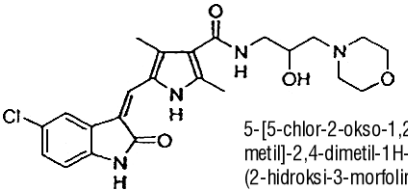	5-[5-chlor-2-okso-1,2-dihidro-indol-(3Z)-ilidenmetil]-2,4-dimetil-1H-pirolo-3-karboksirūgšties (2-hidroksi-3-morfolin-4-ilpropil)-amido
5S	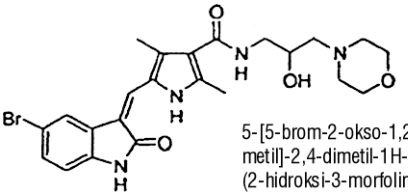	5-[5-brom-2-okso-1,2-dihidro-indol-(3Z)-ilidenmetil]-2,4-dimetil-1H-pirolo-3-karboksirūgšties (2-hidroksi-3-morfolin-4-ilpropil)-amido
6S	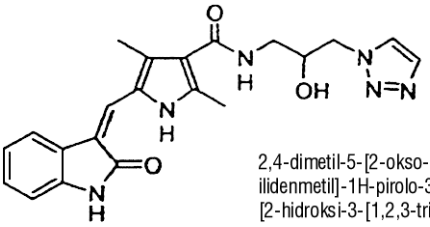	2,4-dimetil-5-[2-okso-1,2-dihidro-indol-(3Z)-ilidenmetil]-1H-pirolo-3-karboksirūgšties [2-hidroksi-3-[1,2,3-triazol-1-il-propil]-amido
7S	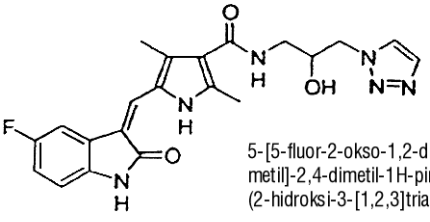	5-[5-fluor-2-okso-1,2-dihidro-indol-(3Z)-ilidenmetil]-2,4-dimetil-1H-pirolo-3-karboksirūgšties (2-hidroksi-3-[1,2,3]triazol-1-il-propil)-amido

Jungi-nio Nr.	Struktūra	Pavadinimas
8S	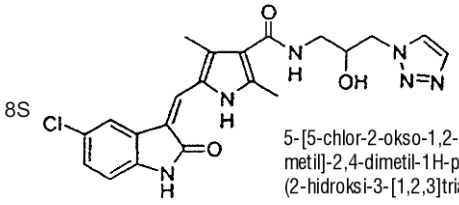	5-[5-chlor-2-okso-1,2-dihidro-indol-(3Z)-ilidenmetil]-2,4-dimetil-1H-pirolo-3-karboksirūgšties (2-hidroksi-3-[1,2,3]triazol-1-il-propil)-amido
9S	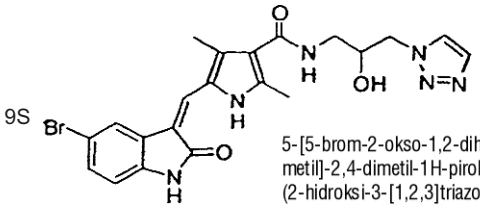	5-[5-brom-2-okso-1,2-dihidro-indol-(3Z)-ilidenmetil]-2,4-dimetil-1H-pirolo-3-karboksirūgšties (2-hidroksi-3-[1,2,3]triazol-1-il-propil)-amido
11S	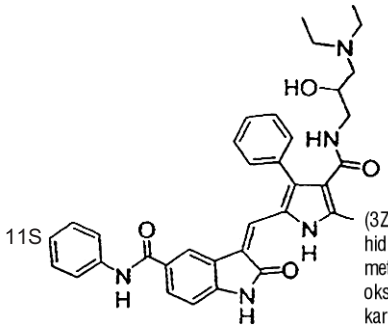	(3Z)-3-{[4-({[3-(dietilamino)-2-hidroksipropil]amino}karbonil)-5-metil-3-fenil-1H-pirol-2-il]metilen}-2-okso-N-fenil-2,3-dihidro-1H-indolo-5-karboksamido
12S	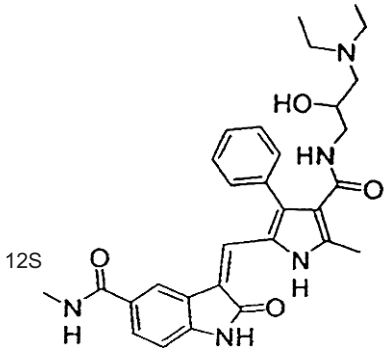	(3Z)-3-{[4-({[3-(dietilamino)-2-hidroksipropil]amino}karbonil)-5-metil-3-fenil-1H-pirol-2-il]metilen}-N-metil-2-okso-N-fenil-2,3-dihidro-1H-indolo-5-karboksamido
13S	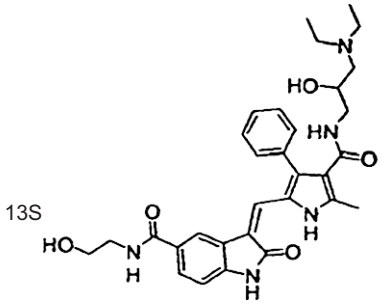	(3Z)-3-{[4-({[3-(dietilamino)-2-hidroksipropil]amino}karbonil)-5-metil-3-fenil-1H-pirol-2-il]metilen}-N-(2-hidroksietil)-2-okso-2,3-dihidro-1H-indolo-5-karboksamido
14S	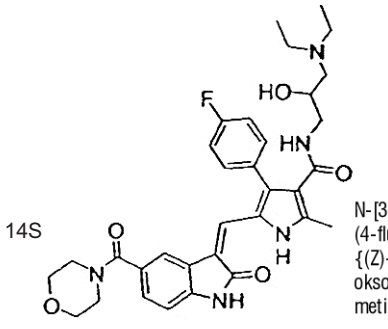	N-[3-(dietilamino)-2-hidroksipropil]-4-(4-fluorfenil)-2-metil-5-{(Z)-[5-(morfolin-4-ilkarbonil)-2-okso-1,2-dihidro-3H-indol-3-iliden]metil}-1H-pirolo-3-karboksamido

Jungi-nio Nr.	Struktūra	Pavadinimas
15S	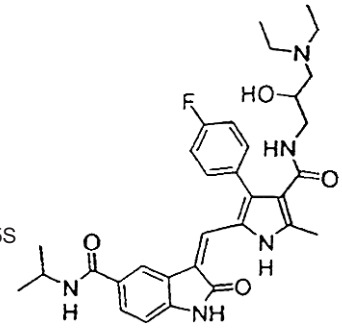	(3Z)-3-{[4-({[3-(dietilamino)-2-hidroksipropil]amino}karbonil)-3-(4-fluorfenil)-5-metil-1H-pirol-2-il]metilen}-N-izopropil-2-okso-2,3-dihidro-1H-indolo-5-karboksamido
16S	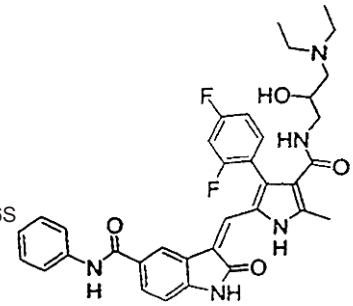	(3Z)-3-{[4-({[3-(dietilamino)-2-hidroksipropil]amino}karbonil)-3-(2,4-difluorfenil)-5-metil-1H-pirol-2-il]metilen}-2-okso-N-fenil-2,3-dihidro-1H-indolo-5-karboksamido
17S	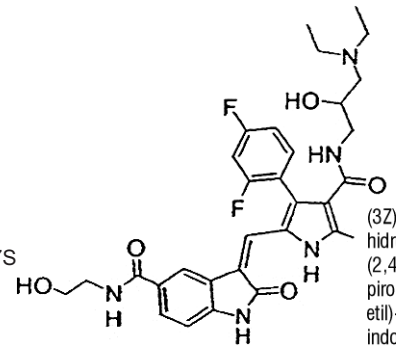	(3Z)-3-{[4-({[3-(dietilamino)-2-hidroksipropil]amino}karbonil)-3-(2,4-fluorfenil)-5-metil-1H-pirol-2-il]metilen}-N-(2-hidroksietil)-2-okso-2,3-dihidro-1H-indolo-5-karboksamido
18S	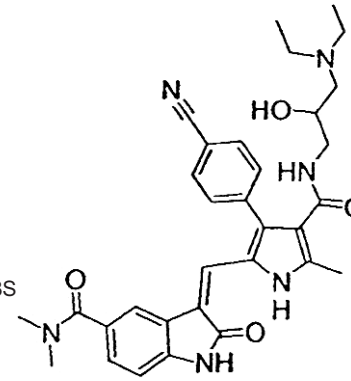	(3Z)-3-{[3-(4-cianofenil)-4-({[3-(dietilamino)-2-hidroksipropil]amino}karbonil)-5-metil-1H-pirol-2-il]metilen}-N,N-dimetil-2-okso-2,3-dihidro-1H-indolo-5-karboksamido
19S	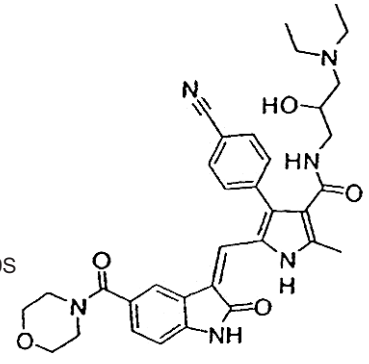	4-(4-cianofenil)-N-[3-(dietilamino)-2-hidroksipropil]-2-metil-5-{(Z)-[5-(morfolin-4-ilkarbonil)-2-okso-1,2-dihidro-3H-indol-3-iliden]metil}-1H-pirolo-3-karboksamido

Jungi-nio Nr.	Struktūra	Pavadinimas
20S	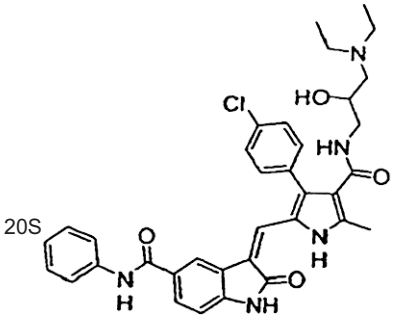	(3Z)-3-{[3-(4-chlorfenil)-4-({[3-(dietilamino)-2-hidroksipropil]amino}karbonil)-5-metil-1H-pirol-2-il]metilen}-2-okso-N-fenil-2,3-dihidro-1H-indolo-5-karboksamido
21S	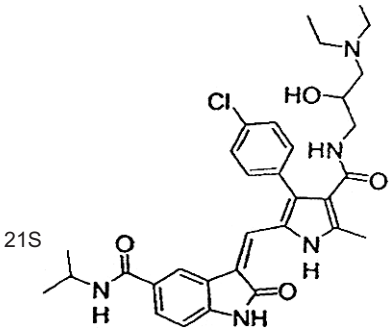	(3Z)-3-{[3-(4-chlorfenil)-4-({[3-(dietilamino)-2-hidroksipropil]amino}karbonil)-5-metil-1H-pirol-2-il]metilen}-N-izopropil-2-okso-2,3-dihidro-1H-indolo-5-karboksamido
22S	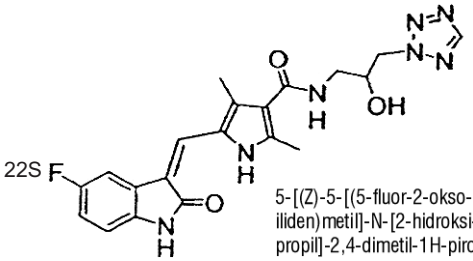	5-[(Z)-5-[(5-fluor-2-okso-1,2-dihidro-3H-indol-3-iliden)metil]-N-[2-hidroksi-3-(2H-tetraazol-2-il)propil]-2,4-dimetil-1H-pirolo-3-karboksamido
23S	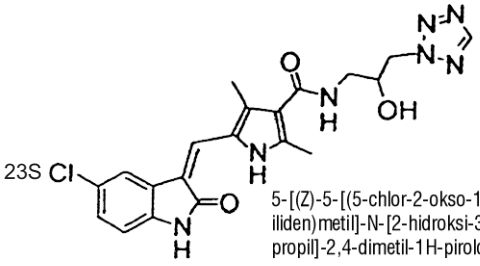	5-[(Z)-5-[(5-chlor-2-okso-1,2-dihidro-3H-indol-3-iliden)metil]-N-[2-hidroksi-3-(2H-tetraazol-2-il)propil]-2,4-dimetil-1H-pirolo-3-karboksamido
24S	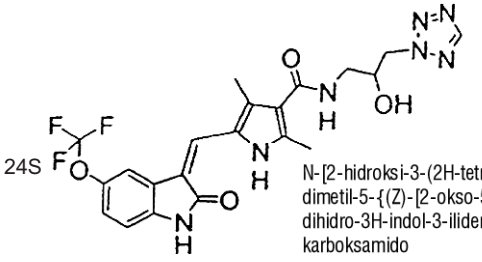	N-[2-hidroksi-3-(2H-tetraazol-2-il)propil]-2,4-dimetil-5-{(Z)-[2-okso-5-trifluormetoksi)-1,2-dihidro-3H-indol-3-iliden]metil}-1H-pirolo-3-karboksamido
25S	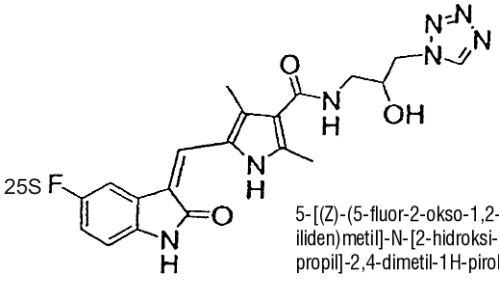	5-[(Z)-(5-fluor-2-okso-1,2-dihidro-3H-indol-3-iliden)metil]-N-[2-hidroksi-3-(1H-tetraazol-1-il)propil]-2,4-dimetil-1H-pirolo-3-karboksamido

Jungi-nio Nr.	Struktūra	Pavadinimas
26S	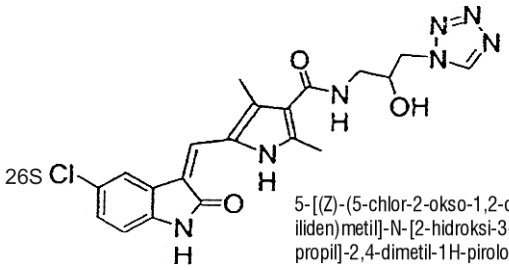	5-[(Z)-(5-chlor-2-okso-1,2-dihidro-3H-indol-3-iliden)metil]-N-[2-hidroksi-3-(1H-tetraazol-1-il) propil]-2,4-dimetil-1H-pirolo-3-karboksamido
27S	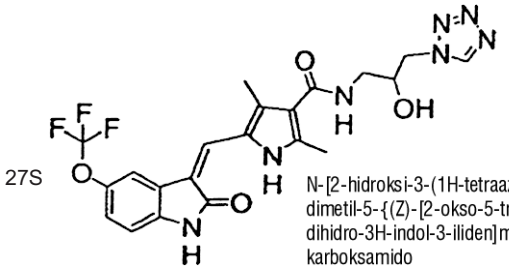	N-[2-hidroksi-3-(1H-tetraazol-1-il)propil]-2,4-dimetil-5-{(Z)-[2-okso-5-trifluormetoksi)-1,2-dihidro-3H-indol-3-iliden]metil}-1H-pirolo-3-karboksamido
28S	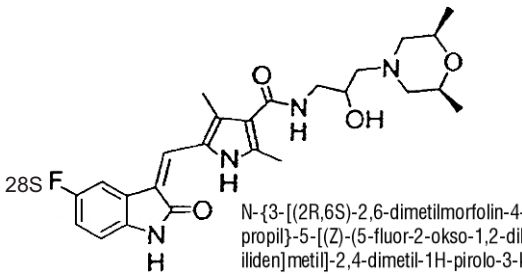	N-{3-[(2R,6S)-2,6-dimetilmorfolin-4-il]-2-hidroksi-propil}-5-[(Z)-(5-fluor-2-okso-1,2-dihidro-3H-indol-3-iliden]metil]-2,4-dimetil-1H-pirolo-3-karboksamido
29S	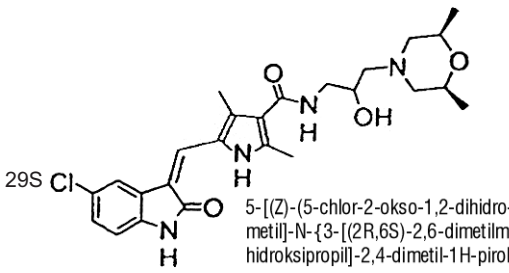	5-[(Z)-(5-chlor-2-okso-1,2-dihidro-3H-indol-3-iliden) metil]-N-{3-[(2R,6S)-2,6-dimetilmorfolin-4-il]-2-hidroksipropil]-2,4-dimetil-1H-pirolo-3-karboksamido
30S	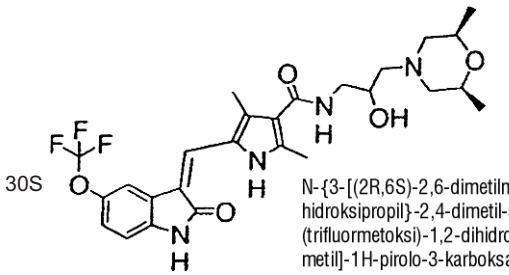	N-{3-[(2R,6S)-2,6-dimetilmorfolin-4-il]-2-hidroksipropil}-2,4-dimetil-5-{(Z)-[2-okso-5-(trifluormetoksi)-1,2-dihidro-3H-indol-3-iliden] metil]-1H-pirolo-3-karboksamido
31S	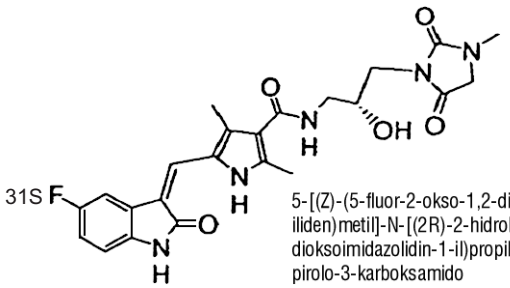	5-[(Z)-(5-fluor-2-okso-1,2-dihidro-3H-indol-3-iliden)metil]-N-[(2R)-2-hidroksi-3-(3-metil-2,5-dioksoimidazolidin-1-il)propil]-2,4-dimetil-1H-pirolo-3-karboksamido

Jungi-nio Nr.	Struktūra	Pavadinimas
32S	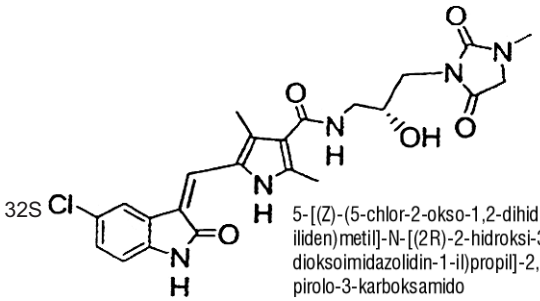	5-[(Z)-(5-chlor-2-okso-1,2-dihidro-3H-indol-3-iliden)metil]-N-[(2R)-2-hidroksi-3-(3-metil-2,5-dioksoimidazolidin-1-il)propil]-2,4-dimetil-1H-pirolo-3-karboksamido
33S	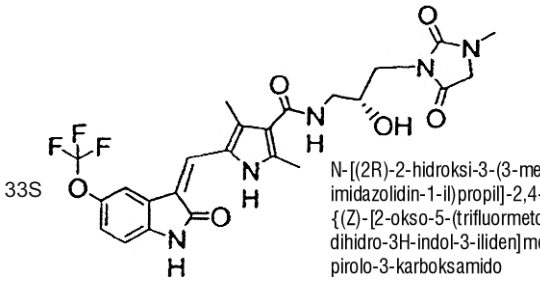	N-[(2R)-2-hidroksi-3-(3-metil-2,5-dioksoimidazolidin-1-il)propil]-2,4-dimetil-5-{(Z)-[2-okso-5-(trifluormetoksi)-1,2-dihidro-3H-indol-3-iliden]metil}-1H-pirolo-3-karboksamido
34S	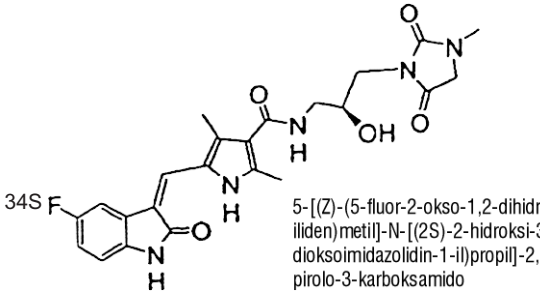	5-[(Z)-(5-fluor-2-okso-1,2-dihidro-3H-indol-3-iliden)metil]-N-[(2S)-2-hidroksi-3-(3-metil-2,5-dioksoimidazolidin-1-il)propil]-2,4-dimetil-1H-pirolo-3-karboksamido
35S	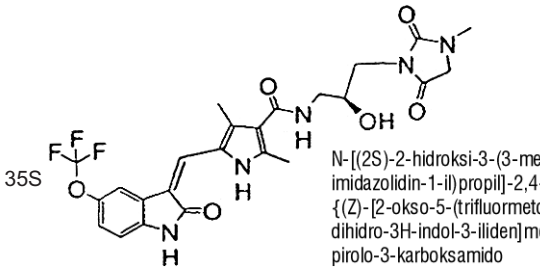	N-[(2S)-2-hidroksi-3-(3-metil-2,5-dioksoimidazolidin-1-il)propil]-2,4-dimetil-5-{(Z)-[2-okso-5-(trifluormetoksi)-1,2-dihidro-3H-indol-3-iliden]metil}-1H-pirolo-3-karboksamido
36S	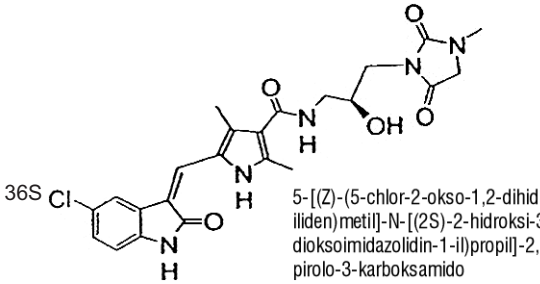	5-[(Z)-(5-chlor-2-okso-1,2-dihidro-3H-indol-3-iliden)metil]-N-[(2S)-2-hidroksi-3-(3-metil-2,5-dioksoimidazolidin-1-il)propil]-2,4-dimetil-1H-pirolo-3-karboksamido
37S	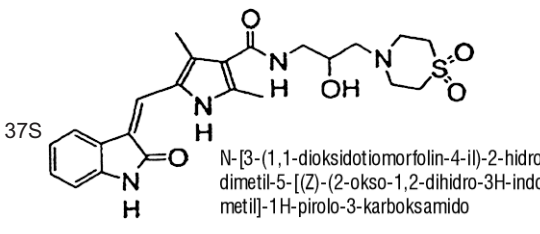	N-[3-(1,1-dioksidotiomorfolin-4-il)-2-hidroksipropil]-2,4-dimetil-5-[(Z)-(2-okso-1,2-dihidro-3H-indol-3-iliden) metil]-1H-pirolo-3-karboksamido

Jungi-nio Nr.	Struktūra	Pavadinimas
38S	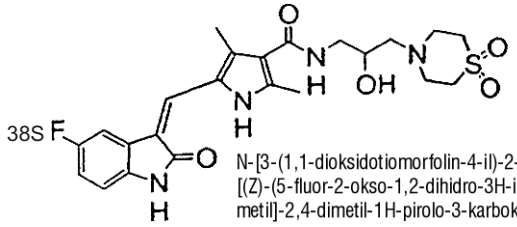	N-[3-(1,1-dioksidotiomorfolin-4-il)-2-hidroksipropil]-5-[(Z)-(5-fluor-2-okso-1,2-dihidro-3H-indol-3-iliden) metil]-2,4-dimetil-1H-pirolo-3-karboksamido
39S	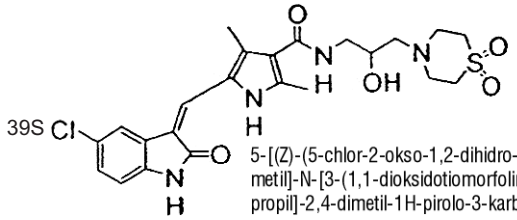	5-[(Z)-(5-chlor-2-okso-1,2-dihidro-3H-indol-3-iliden) metil]-N-[3-(1,1-dioksidotiomorfolin-4-il)-2-hidroksi-propil]-2,4-dimetil-1H-pirolo-3-karboksamido
40S	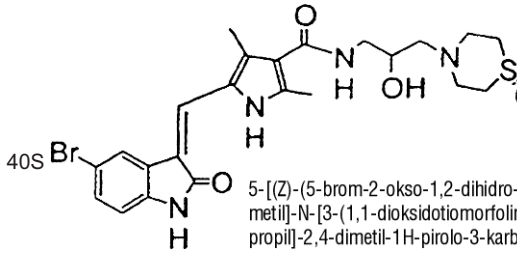	5-[(Z)-(5-brom-2-okso-1,2-dihidro-3H-indol-3-iliden) metil]-N-[3-(1,1-dioksidotiomorfolin-4-il)-2-hidroksi-propil]-2,4-dimetil-1H-pirolo-3-karboksamido
41S	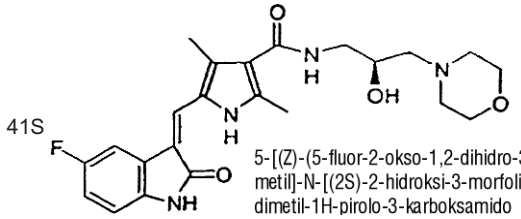	5-[(Z)-(5-fluor-2-okso-1,2-dihidro-3H-indol-3-iliden) metil]-N-[(2S)-2-hidroksi-3-morfolin-4-ilpropil]-2,4-dimetil-1H-pirolo-3-karboksamido
42S	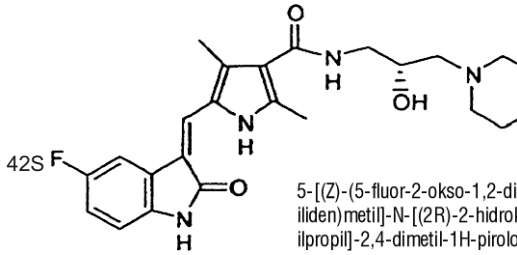	5-[(Z)-(5-fluor-2-okso-1,2-dihidro-3H-indol-3-iliden)metil]-N-[(2R)-2-hidroksi-3-morfolin-4-ilpropil]-2,4-dimetil-1H-pirolo-3-karboksamido
43S	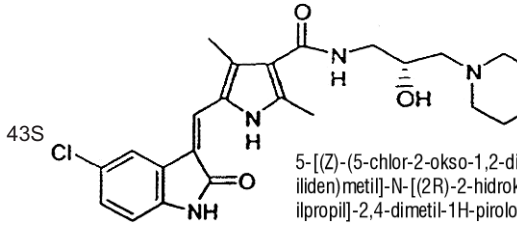	5-[(Z)-(5-chlor-2-okso-1,2-dihidro-3H-indol-3-iliden)metil]-N-[(2R)-2-hidroksi-3-morfolin-4-ilpropil]-2,4-dimetil-1H-pirolo-3-karboksamido
44S	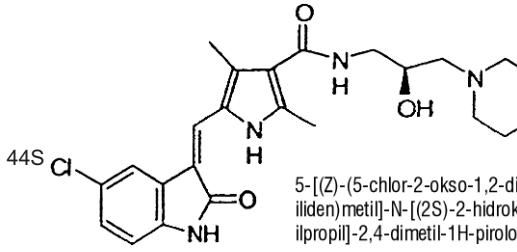	5-[(Z)-(5-chlor-2-okso-1,2-dihidro-3H-indol-3-iliden)metil]-N-[(2S)-2-hidroksi-3-morfolin-4-ilpropil]-2,4-dimetil-1H-pirolo-3-karboksamido

Jungi-nio Nr.	Struktūra	Pavadinimas
47S	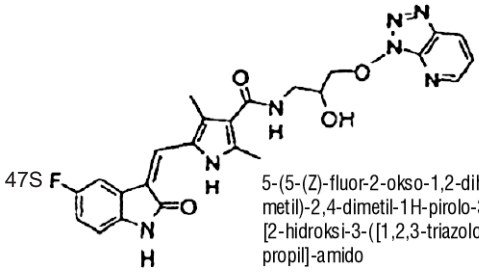	5-(5-(Z)-fluor-2-okso-1,2-dihidro-indol-3-iliden-metil)-2,4-dimetil-1H-pirolo-3-karboksirūgšties [2-hidroksi-3-([1,2,3-triazolo[4,5-b]piridin-3-iloksi) propil]-amido
48S	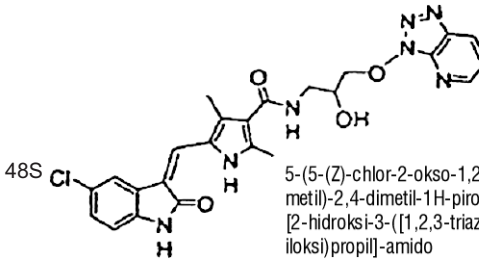	5-(5-(Z)-chlor-2-okso-1,2-dihidro-indol-3-iliden-metil)-2,4-dimetil-1H-pirolo-3-karboksirūgšties [2-hidroksi-3-([1,2,3-triazolo[4,5-b]piridin-3-iloksi)propil]-amido
49S	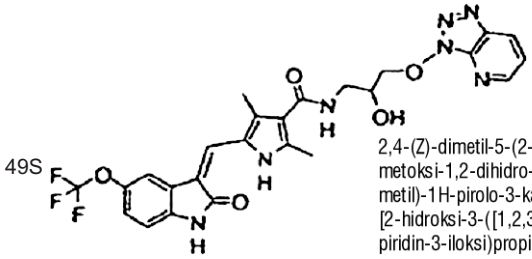	2,4-(Z)-dimetil-5-(2-okso-5-trifluor-metoksi-1,2-dihidro-indol-3-iliden-metil)-1H-pirolo-3-karboksirūgšties [2-hidroksi-3-([1,2,3-triazolo[4,5-b] piridin-3-iloksi)propil]-amido
50S	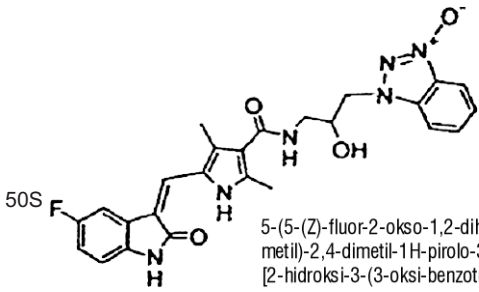	5-(5-(Z)-fluor-2-okso-1,2-dihidro-indol-3-iliden-metil)-2,4-dimetil-1H-pirolo-3-karboksirūgšties [2-hidroksi-3-(3-oksi-benzotriazol-1-ilpropil]-amido
51S	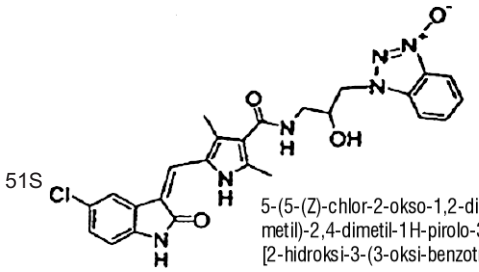	5-(5-(Z)-chlor-2-okso-1,2-dihidro-indol-3-iliden-metil)-2,4-dimetil-1H-pirolo-3-karboksirūgšties [2-hidroksi-3-(3-oksi-benzotriazol-1-ilpropil]-amido
52S	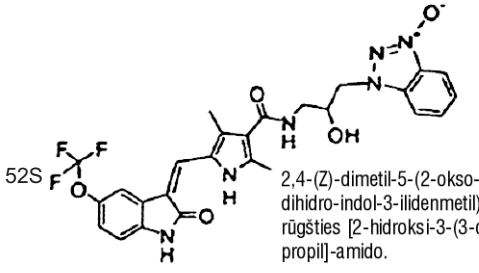	2,4-(Z)-dimetil-5-(2-okso-5-trifluormetoksi-1,2-dihidro-indol-3-ilidenmetil)-1H-pirolo-3-karboksi-rūgšties [2-hidroksi-3-(3-oksi-benzotriazol-1-il)-propil]-amido.

5. Junginys arba druska pagal 1 arba 2 punktą, kuriame junginys turi formulę (Ia):

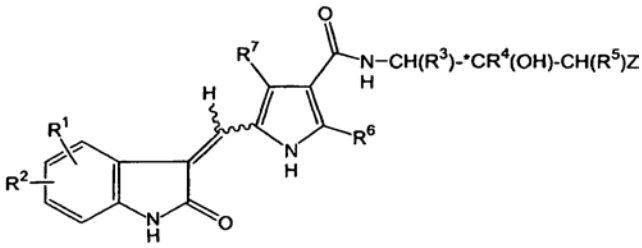

kurioje:
R^1, R^3, R^4 ir R^5 yra vandenilis;
R^2 yra fluoras ir randasi indolo žiedo 5-padėtyje; ir
Z yra morfolin-4-ilas;
R^6 ir R^7 yra metilas; ir
*C stereochemija yra (*S*).

6. Farmacinė kompozicija, apimanti junginį arba druską pagal bet kurį iš 1-5 punktų ir farmaciniu požiūriu priimtiną nešiklį arba užpildą.

7. Proteinkinazės katalitinio aktyvumo moduliavimo būdas *in vitro*, apimantis minėtosios proteinkinazės sąveiką su junginiu arba druska pagal 1-5 punktus.

8. Būdas pagal 7 punktą, kuriame minėtoji proteinkinazė yra parinkta iš grupės, susidedančios iš receptorinės tirozinkinazės, nereceptorinės tirozinkinazės ir serin-treoninkinazės.

9. Farmacinės kompozicijos, apimančios junginį arba druską pagal bet kurį iš 1-5 punktų ir farmaciniu požiūriu priimtiną nešiklį arba užpildą, panaudojimas gamyboje medikamento, skirto gydymui arba prevencijai organizmo sutrikimo, priklausomo nuo proteinkinazės.

10. Panaudojimas pagal 9 punktą, kuriame nuo minėtosios proteinkinazės priklausomas sutrikimas yra parinktas iš grupės, susidedančios iš receptorinės tirozinkinazės priklausomo sutrikimo, nereceptorinės tirozinkinazės priklausomo sutrikimo ir serin-treoninkinazės priklausomo sutrikimo.

11. Panaudojimas pagal 9 arba 10 punktą, kuriame nuo minėtosios proteinkinazės priklausomas sutrikimas yra parinktas iš grupės, susidedančios iš EGFR (epiderminio augimo veiksnio receptoriaus) priklausomo sutrikimo, PDGFR (trombocitų kilmės augimo veiksnio receptoriaus) priklausomo sutrikimo, IGFR (insulino tipo augimo veiksnio receptoriaus) priklausomo sutrikimo ir flk priklausomo sutrikimo.

12. Panaudojimas pagal bet kurį iš 9-11 punktų, kuriame nuo minėtosios proteinkinazės priklausomas sutrikimas yra vėžys, parinktas iš grupės, susidedančios iš žvyninių ląstelių karcinomos, astrocitomos, Kaposi'o sarkomos, glioblastomos, plaučių vėžio, pūslės vėžio, galvos ir kaklo vėžio, melanomos, kiaušidžių vėžio, prostatos vėžio, krūties vėžio, smulkialąstelinių bronchų vėžio, gliomos, storosios žarnos vėžio, urogenitalinio vėžio ir virškinamojo trakto vėžio.

13. Panaudojimas pagal bet kurį iš 9-11 punktų, kuriame nuo minėtosios proteinkinazės priklausomas sutrikimas yra parinktas iš grupės, susidedančios iš diabeto, autoimuninio sutrikimo, hiperproliferacinio sutrikimo, restenozės, fibrozės, psoriazės, von Heppel-Lindau ligos, osteoartrito, reumatoidinio artrito, angiogenezės, uždeginimo sutrikimo, imunologinio sutrikimo ir širdies ir kraujagyslių sutrikimo.

14. Panaudojimas pagal bet kurį iš 9-13 punktų, kuriame minėtasis organizmas yra žmogaus organizmas.

(48) 2006 04 20

SISTEMINĖ EUROPOS PATENTINIŲ PARAIŠKŲ RODYKLĖ

(51)	(11)	(51)	(11)	(51)	(11)	(51)	(11)
A01G 31/00	1648220	A01N 61/00	1651039	A61K 8/97	1648405	A61K 31/167	1656139
A01H 5/00	1654276	A01N 63/00	1653807	A61K 9/00	1648408	A61K 31/17	1658074
A01K 5/00	1651028	A01N 63/00	1656025	A61K 9/00	1658047	A61K 31/18	1653938
A01K 67/00	1648223	A01N 65/00	1653807	A61K 9/00	1658071	A61K 31/185	1651204
A01K 67/033	1648223	A21D 2/00	1648236	A61K 9/00	1658100	A61K 31/185	1658079
A01N 1/00	1653801	A21D 8/04	1654355	A61K 9/08	1653963	A61K 31/19	1651195
A01N 25/00	1651044	A23B 7/00	1653809	A61K 9/08	1658079	A61K 31/19	1658074
A01N 25/02	1651039	A23C 19/00	1649024	A61K 9/10	1648411	A61K 31/192	1651200
A01N 25/04	1651039	A23D 7/005	1648242	A61K 9/10	1658071	A61K 31/192	1653939
A01N 25/28	1656021	A23K 1/10	1651061	A61K 9/107	1648517	A61K 31/192	1654247
A01N 25/30	1651039	A23K 1/175	1651061	A61K 9/127	1651200	A61K 31/192	1658260
A01N 25/30	1651042	A23K 1/18	1651061	A61K 9/127	1658086	A61K 31/194	1654247
A01N 25/30	1656019	A23L 1/302	1658079	A61K 9/14	1648414	A61K 31/196	1653939
A01N 25/32	1651039	A23L 1/304	1658079	A61K 9/14	1651188	A61K 31/198	1658079
A01N 25/32	1653804	A23L 1/305	1658079	A61K 9/14	1652524	A61K 31/216	1658260
A01N 33/04	1653806	A24B 3/12	1651065	A61K 9/14	1653963	A61K 31/275	1654221
A01N 35/02	1653806	A24B 3/16	1652437	A61K 9/14	1654281	A61K 31/282	1648465
A01N 35/04	1656019	A24B 15/18	1651065	A61K 9/14	1658052	A61K 31/33	1656359
A01N 35/10	1653806	A24C 5/39	1652437	A61K 9/16	1648467	A61K 31/337	1648440
A01N 37/06	1653806	A43B 3/06	1653820	A61K 9/16	1651218	A61K 31/337	1648517
A01N 37/12	1653806	A43B 3/16	1653820	A61K 9/16	1652514	A61K 31/34	1648433
A01N 37/18	1653806	A43B 3/24	1653820	A61K 9/16	1652515	A61K 31/341	1653939
A01N 37/20	1653806	A43B 13/12	1653823	A61K 9/16	1654281	A61K 31/341	1654244
A01N 37/26	1653806	A43B 17/14	1653823	A61K 9/19	1648454	A61K 31/343	1653939
A01N 37/50	1656024	A43B 23/02	1653820	A61K 9/20	1648411	A61K 31/343	1653944
A01N 37/52	1653806	A44B 21/00	1653824	A61K 9/20	1648420	A61K 31/343	1656348
A01N 37/52	1656019	A44C 25/00	1653824	A61K 9/20	1648421	A61K 31/352	1648901
A01N 43/08	1654244	A45C 1/06	1653824	A61K 9/20	1651191	A61K 31/352	1648902
A01N 43/10	1654244	A46B 3/20	1653828	A61K 9/20	1658054	A61K 31/352	1651200
A01N 43/10	1656019	A47C 3/28	1651080	A61K 9/20	1658055	A61K 31/355	1654000
A01N 43/10	1656021	A47C 21/02	1648268	A61K 9/28	1651193	A61K 31/355	1658079
A01N 43/36	1656021	A47C 23/00	1648268	A61K 9/28	1651249	A61K 31/38	1658272
A01N 43/40	1648232	A47C 27/14	1648814	A61K 9/48	1648424	A61K 31/381	1648432
A01N 43/40	1651039	A61B 1/00	1653844	A61K 9/48	1648440	A61K 31/381	1648433
A01N 43/40	1654244	A61B 1/24	1648287	A61K 9/48	1651195	A61K 31/381	1650202
A01N 43/42	1648232	A61B 3/00	1648289	A61K 9/48	1653931	A61K 31/381	1653939
A01N 43/42	1651039	A61B 3/00	1648290	A61K 9/48	1654282	A61K 31/381	1654244
A01N 43/42	1653961	A61B 5/00	1648302	A61K 9/50	1648467	A61K 31/381	1654247
A01N 43/42	1656021	A61B 5/042	1653854	A61K 9/50	1653932	A61K 31/385	1653939
A01N 43/54	1653961	A61B 5/103	1648302	A61K 9/50	1656120	A61K 31/395	1654257
A01N 43/56	1651039	A61B 5/107	1653854	A61K 9/51	1652517	A61K 31/397	1648441
A01N 43/56	1656019	A61B 5/11	1653854	A61K 9/51	1658842	A61K 31/397	1648442
A01N 43/56	1656021	A61B 10/00	1654030	A61K 9/70	1656120	A61K 31/397	1656368
A01N 43/58	1653969	A61B 10/00	1656178	A61K 31/00	1648426	A61K 31/40	1648433
A01N 43/60	1653969	A61B 17/20	1654030	A61K 31/05	1651200	A61K 31/40	1648450
A01N 43/653	1656019	A61B 17/20	1656178	A61K 31/05	1654210	A61K 31/40	1651209
A01N 43/80	1651039	A61B 17/70	1648319	A61K 31/07	1654000	A61K 31/40	1651232
A01N 43/80	1652433	A61C 1/00	1648327	A61K 31/085	1648848	A61K 31/40	1651599
A01N 43/80	1653804	A61C 7/00	1649824	A61K 31/09	1654210	A61K 31/40	1653968
A01N 43/80	1656021	A61C 7/12	1649824	A61K 31/135	1648432	A61K 31/40	1654225
A01N 43/84	1656023	A61F 2/30	1658023	A61K 31/135	1648433	A61K 31/40	1658066
A01N 43/90	1656023	A61F 2/42	1658023	A61K 31/135	1648441	A61K 31/401	1654226
A01N 43/90	1656024	A61F 13/00	1658029	A61K 31/135	1648442	A61K 31/4015	1656345
A01N 47/24	1656019	A61F 13/15	1651154	A61K 31/136	1658263	A61K 31/403	1653947
A01N 47/36	1651039	A61J 3/07	1648424	A61K 31/155	1656120	A61K 31/403	1654228
A01N 47/36	1651042	A61K 6/00	1648376	A61K 31/16	1654219	A61K 31/403	1656141
A01N 47/36	1651044	A61K 6/00	1648381	A61K 31/16	1656139	A61K 31/404	1648443
A01N 47/36	1653804	A61K 6/00	1648382	A61K 31/16	1658079	A61K 31/404	1648468
A01N 47/38	1651039	A61K 6/00	1651162	A61K 31/165	1651227	A61K 31/404	1648881
A01N 47/42	1653806	A61K 6/00	1653915	A61K 31/166	1656139	A61K 31/404	1651601
A01N 47/46	1653806	A61K 8/18	1656102	A61K 31/167	1649852	A61K 31/404	1653947

(51)	(11)	(51)	(11)	(51)	(11)	(51)	(11)
A61K 31/404	1654253	A61K 31/437	1654262	A61K 31/495	1653969	A61K 31/542	1656140
A61K 31/404	1658068	A61K 31/439	1654264	A61K 31/495	1656361	A61K 31/55	1648408
A61K 31/404	1659121	A61K 31/44	1648433	A61K 31/495	1658276	A61K 31/55	1651234
A61K 31/4045	1648444	A61K 31/44	1651204	A61K 31/495	1658277	A61K 31/55	1653957
A61K 31/4045	1648445	A61K 31/44	1653939	A61K 31/496	1648448	A61K 31/55	1656146
A61K 31/4045	1648446	A61K 31/44	1653961	A61K 31/496	1653960	A61K 31/551	1651234
A61K 31/4045	1648468	A61K 31/44	1654232	A61K 31/4965	1653961	A61K 31/551	1651623
A61K 31/4045	1658068	A61K 31/44	1657241	A61K 31/4965	1653962	A61K 31/5513	1658054
A61K 31/405	1656346	A61K 31/4402	1654247	A61K 31/497	1648448	A61K 31/5513	1658055
A61K 31/407	1648904	A61K 31/4406	1654247	A61K 31/497	1651610	A61K 31/553	1656140
A61K 31/41	1648450	A61K 31/4415	1658079	A61K 31/497	1653962	A61K 31/554	1656140
A61K 31/41	1651232	A61K 31/4418	1654235	A61K 31/497	1656361	A61K 31/56	1651235
A61K 31/41	1653968	A61K 31/443	1654244	A61K 31/498	1651621	A61K 31/59	1654000
A61K 31/415	1651232	A61K 31/4436	1651640	A61K 31/498	1651622	A61K 31/593	1658079
A61K 31/415	1653949	A61K 31/4436	1651641	A61K 31/4985	1654263	A61K 31/60	1656120
A61K 31/415	1653968	A61K 31/4439	1648448	A61K 31/50	1653969	A61K 31/616	1225900
A61K 31/415	1658272	A61K 31/4439	1651193	A61K 31/501	1648874	A61K 31/65	1648859
A61K 31/4155	1648447	A61K 31/4439	1651217	A61K 31/501	1651611	A61K 31/65	1653932
A61K 31/4155	1650206	A61K 31/4439	1652514	A61K 31/505	1225900	A61K 31/65	1656341
A61K 31/4155	1651611	A61K 31/4439	1654228	A61K 31/505	1648464	A61K 31/66	1658084
A61K 31/4155	1651612	A61K 31/4439	1656141	A61K 31/505	1651238	A61K 31/662	1651234
A61K 31/416	1648448	A61K 31/4439	1658272	A61K 31/505	1651619	A61K 31/662	1658086
A61K 31/416	1651213	A61K 31/445	1648232	A61K 31/505	1653939	A61K 31/663	1651238
A61K 31/416	1654255	A61K 31/445	1648457	A61K 31/505	1653961	A61K 31/683	1648567
A61K 31/416	1658284	A61K 31/445	1651218	A61K 31/505	1654238	A61K 31/70	1653976
A61K 31/4164	1648433	A61K 31/445	1651219	A61K 31/505	1658084	A61K 31/7048	1648472
A61K 31/4164	1654236	A61K 31/445	1653956	A61K 31/506	1648464	A61K 31/7056	1652853
A61K 31/4178	1650206	A61K 31/4468	1648458	A61K 31/506	1648877	A61K 31/7056	1652854
A61K 31/4178	1653950	A61K 31/4468	1659111	A61K 31/506	1648882	A61K 31/706	1658302
A61K 31/4184	1648449	A61K 31/451	1648868	A61K 31/506	1651238	A61K 31/7068	1651234
A61K 31/4184	1651204	A61K 31/451	1651238	A61K 31/506	1651611	A61K 31/7084	1648473
A61K 31/4184	1651631	A61K 31/4523	1659111	A61K 31/506	1651636	A61K 31/726	1654288
A61K 31/4184	1652514	A61K 31/4525	1648458	A61K 31/506	1651639	A61K 31/727	1651677
A61K 31/4184	1654258	A61K 31/4535	1651234	A61K 31/506	1653963	A61K 33/06	1658079
A61K 31/4188	1648891	A61K 31/454	1648448	A61K 31/506	1654228	A61K 33/10	1648827
A61K 31/4192	1648450	A61K 31/454	1648458	A61K 31/506	1654250	A61K 33/14	1656120
A61K 31/4192	1654236	A61K 31/454	1651220	A61K 31/506	1654251	A61K 33/38	1651061
A61K 31/4196	1648450	A61K 31/454	1653957	A61K 31/506	1658084	A61K 35/00	1651621
A61K 31/4196	1648451	A61K 31/4545	1648458	A61K 31/51	1658079	A61K 35/00	1651622
A61K 31/42	1648448	A61K 31/4545	1648878	A61K 31/515	1658054	A61K 35/14	1658853
A61K 31/42	1651232	A61K 31/4545	1648879	A61K 31/515	1658055	A61K 35/28	1658853
A61K 31/42	1653968	A61K 31/4545	1652524	A61K 31/517	1648465	A61K 35/32	1651061
A61K 31/42	1656358	A61K 31/4545	1653957	A61K 31/517	1651227	A61K 35/34	1658853
A61K 31/421	1656138	A61K 31/4545	1654250	A61K 31/517	1653964	A61K 35/74	1654000
A61K 31/422	1654259	A61K 31/455	1658079	A61K 31/517	1653965	A61K 36/00	1651200
A61K 31/422	1656138	A61K 31/46	1648460	A61K 31/517	1658280	A61K 36/18	1653983
A61K 31/422	1656357	A61K 31/46	1648461	A61K 31/519	1656366	A61K 36/18	1656152
A61K 31/422	1656368	A61K 31/46	1648462	A61K 31/519	1656379	A61K 38/00	1648520
A61K 31/425	1648892	A61K 31/46	1651223	A61K 31/519	1658291	A61K 38/00	1653986
A61K 31/426	1651644	A61K 31/47	1648232	A61K 31/519	1658292	A61K 38/03	1656945
A61K 31/426	1656139	A61K 31/47	1648516	A61K 31/52	1656378	A61K 38/04	1651665
A61K 31/427	1648452	A61K 31/47	1651610	A61K 31/522	1648895	A61K 38/08	1648490
A61K 31/428	1648448	A61K 31/47	1656142	A61K 31/522	1656378	A61K 38/08	1651671
A61K 31/428	1651625	A61K 31/47	1658074	A61K 31/522	1658291	A61K 38/08	1652855
A61K 31/428	1654228	A61K 31/4709	1648448	A61K 31/525	1658079	A61K 38/08	1656945
A61K 31/428	1658071	A61K 31/4709	1651610	A61K 31/53	1648467	A61K 38/10	1656945
A61K 31/429	1648444	A61K 31/4709	1651632	A61K 31/53	1648877	A61K 38/12	1654036
A61K 31/429	1648445	A61K 31/473	1651234	A61K 31/53	1651636	A61K 38/14	1654036
A61K 31/433	1658272	A61K 31/473	1658270	A61K 31/535	1648886	A61K 38/16	1653990
A61K 31/435	1659114	A61K 31/473	1658271	A61K 31/535	1651232	A61K 38/18	1653991
A61K 31/4355	1656140	A61K 31/4745	1648463	A61K 31/535	1653968	A61K 38/19	1651247
A61K 31/436	1648454	A61K 31/485	1658054	A61K 31/535	1653969	A61K 38/19	1653991
A61K 31/4365	1648903	A61K 31/485	1658055	A61K 31/536	1648468	A61K 38/19	1653994
A61K 31/4365	1656140	A61K 31/495	1648880	A61K 31/538	1656367	A61K 38/19	1656952
A61K 31/437	1648455	A61K 31/495	1651219	A61K 31/5383	1656140	A61K 38/20	1651267
A61K 31/437	1648463	A61K 31/495	1651238	A61K 31/5415	1654257	A61K 38/23	1651249

(51)	(11)	(51)	(11)	(51)	(11)	(51)	(11)
A61K 38/25	1651250	A61L 2/04	1658100	A61P 3/10	1658260	A61P 25/00	1653956
A61K 38/27	1651250	A61L 2/07	1658100	A61P 3/10	1658292	A61P 25/00	1654255
A61K 38/28	1648933	A61L 2/20	1648818	A61P 5/26	1654221	A61P 25/00	1654258
A61K 38/30	1651250	A61L 27/14	1648942	A61P 5/30	1653947	A61P 25/00	1654264
A61K 38/31	1648934	A61L 27/20	1648942	A61P 5/40	1654221	A61P 25/00	1654352
A61K 39/00	1649287	A61L 27/26	1648942	A61P 5/50	1648933	A61P 25/00	1658853
A61K 39/00	1651258	A61L 27/34	1658248	A61P 5/50	1651213	A61P 25/16	1648882
A61K 39/02	1651260	A61L 27/52	1648942	A61P 7/00	1658074	A61P 25/16	1651250
A61K 39/02	1651265	A61L 27/58	1648942	A61P 7/02	1225900	A61P 25/16	1653963
A61K 39/102	1651265	A61L 31/04	1648942	A61P 7/02	1648903	A61P 25/16	1656358
A61K 39/12	1651265	A61M 5/20	1648540	A61P 7/02	1659121	A61P 25/18	1658276
A61K 39/29	1648502	A61M 11/00	1648542	A61P 7/06	1658074	A61P 25/18	1658277
A61K 39/29	1651258	A61M 11/04	1656171	A61P 9/00	1648447	A61P 25/22	1651621
A61K 39/39	1651265	A61M 11/08	1648542	A61P 9/00	1648450	A61P 25/22	1651622
A61K 39/39	1659178	A61M 15/00	1651296	A61P 9/00	1648564	A61P 25/24	1648433
A61K 39/39	1659179	A61M 16/04	1651297	A61P 9/00	1653944	A61P 25/24	1658292
A61K 39/395	1648507	A61M 16/16	1648542	A61P 9/00	1653957	A61P 25/28	1648904
A61K 39/395	1648508	A61M 37/00	1654030	A61P 9/00	1653965	A61P 25/28	1651612
A61K 39/395	1648509	A61M 37/00	1656178	A61P 9/00	1656945	A61P 25/28	1651632
A61K 39/395	1648510	A61N 1/00	1648553	A61P 9/00	1659121	A61P 25/28	1653963
A61K 39/395	1649870	A61N 1/18	1648553	A61P 9/04	1653957	A61P 25/28	1656141
A61K 39/395	1651267	A61N 1/20	1648553	A61P 9/08	1653963	A61P 25/28	1656359
A61K 39/395	1654358	A61N 1/22	1648553	A61P 9/10	1648564	A61P 25/28	1656361
A61K 39/40	1654000	A61N 1/24	1648553	A61P 9/10	1648567	A61P 25/28	1658272
A61K 39/42	1654000	A61N 1/26	1648553	A61P 9/10	1650206	A61P 25/28	1658853
A61K 39/42	1654390	A61P 1/00	1659121	A61P 9/10	1651610	A61P 27/02	1658263
A61K 41/00	1648414	A61P 1/04	1648880	A61P 9/10	1653944	A61P 29/00	1648452
A61K 45/00	1652514	A61P 1/04	1651217	A61P 9/10	1653957	A61P 29/00	1648455
A61K 45/06	1648516	A61P 1/04	1651621	A61P 9/10	1656378	A61P 29/00	1648490
A61K 45/06	1651234	A61P 1/04	1651622	A61P 9/12	1651213	A61P 29/00	1648878
A61K 47/00	1658047	A61P 1/04	1652514	A61P 11/00	1651610	A61P 29/00	1648879
A61K 47/04	1652514	A61P 1/14	1659121	A61P 11/00	1651640	A61P 29/00	1648881
A61K 47/10	1648454	A61P 1/18	1651621	A61P 11/00	1651641	A61P 29/00	1651610
A61K 47/10	1652524	A61P 1/18	1651622	A61P 11/00	1656346	A61P 29/00	1654235
A61K 47/14	1648517	A61P 3/00	1653939	A61P 11/06	1648901	A61P 29/00	1654247
A61K 47/16	1648454	A61P 3/00	1653944	A61P 11/06	1648902	A61P 29/00	1654250
A61K 47/16	1651249	A61P 3/00	1653957	A61P 11/06	1651636	A61P 29/00	1654262
A61K 47/16	1652514	A61P 3/00	1654247	A61P 11/06	1656378	A61P 29/00	1658086
A61K 47/16	1652836	A61P 3/00	1659121	A61P 11/06	1658291	A61P 29/00	1658263
A61K 47/20	1648454	A61P 3/02	1658079	A61P 11/14	1651636	A61P 31/00	1648473
A61K 47/26	1652524	A61P 3/04	1648443	A61P 13/00	1648879	A61P 31/00	1654261
A61K 47/32	1652535	A61P 3/04	1648444	A61P 13/02	1648880	A61P 31/04	1651639
A61K 47/34	1648442	A61P 3/04	1648445	A61P 13/02	1651636	A61P 31/04	1654244
A61K 47/36	1652514	A61P 3/04	1648446	A61P 13/12	1656367	A61P 31/04	1654259
A61K 47/36	1652524	A61P 3/04	1648458	A61P 15/00	1651204	A61P 31/04	1656357
A61K 47/38	1651218	A61P 3/04	1648564	A61P 15/10	1651204	A61P 31/10	1648449
A61K 47/38	1652514	A61P 3/04	1650202	A61P 17/00	1649852	A61P 31/10	1651612
A61K 47/38	1652524	A61P 3/04	1651220	A61P 17/02	1651636	A61P 31/10	1654036
A61K 47/40	1653963	A61P 3/04	1651636	A61P 17/06	1656378	A61P 31/12	1648490
A61K 47/44	1648441	A61P 3/04	1653944	A61P 19/00	1651238	A61P 31/12	1651612
A61K 47/44	1648517	A61P 3/04	1653957	A61P 19/00	1651636	A61P 31/12	1651631
A61K 47/46	1652514	A61P 3/04	1658071	A61P 19/00	1653994	A61P 31/12	1654257
A61K 47/48	1648519	A61P 3/06	1648874	A61P 19/00	1659111	A61P 31/12	1658068
A61K 47/48	1649870	A61P 3/06	1650202	A61P 19/08	1651249	A61P 31/12	1659111
A61K 47/48	1653991	A61P 3/06	1658260	A61P 19/10	1651238	A61P 31/14	1658302
A61K 47/48	1656410	A61P 3/10	1648564	A61P 19/10	1654219	A61P 31/18	1648467
A61K 47/48	1656952	A61P 3/10	1648933	A61P 25/00	1648443	A61P 31/20	1654228
A61K 47/48	1658086	A61P 3/10	1650202	A61P 25/00	1648450	A61P 33/00	1654244
A61K 48/00	1648520	A61P 3/10	1651213	A61P 25/00	1648509	A61P 33/06	1658074
A61K 48/00	1651250	A61P 3/10	1651623	A61P 25/00	1648567	A61P 35/00	1648449
A61K 48/00	1651763	A61P 3/10	1651644	A61P 25/00	1648886	A61P 35/00	1648454
A61K 48/00	1652855	A61P 3/10	1653944	A61P 25/00	1651223	A61P 35/00	1648455
A61K 48/00	1654352	A61P 3/10	1653957	A61P 25/00	1651619	A61P 35/00	1648465
A61K 48/00	1659178	A61P 3/10	1654263	A61P 25/00	1651632	A61P 35/00	1648509
A61K 48/00	1659179	A61P 3/10	1656139	A61P 25/00	1652855	A61P 35/00	1648516
A61K 51/12	1651957	A61P 3/10	1658071	A61P 25/00	1653939	A61P 35/00	1648939

(51)	(11)	(51)	(11)	(51)	(11)	(51)	(11)
A61P 35/00	1649852	B01J 37/08	1658248	B65D 83/66	1654169	C07C 69/34	1658259
A61P 35/00	1651227	B01L 3/00	1648608	B65G 49/04	1657144	C07C 69/734	1658260
A61P 35/00	1651238	B01L 3/00	1648609	B66F 9/18	1654188	C07C 69/92	1650196
A61P 35/00	1651247	B01L 3/02	1648609	B67D 1/04	1651556	C07C209/00	1651590
A61P 35/00	1651611	B01L 3/02	1654067	B67D 1/04	1651557	C07C209/84	1648854
A61P 35/00	1651612	B01L 9/00	1648609	B67D 1/04	1651558	C07C211/19	1654236
A61P 35/00	1651671	B01L 9/00	1648612	B67D 1/08	1651558	C07C211/42	1648854
A61P 35/00	1652853	B02C 13/18	1656221	B67D 1/14	1648813	C07C225/22	1658263
A61P 35/00	1652854	B03B 9/06	1656221	B67D 3/04	1648813	C07C227/04	1656340
A61P 35/00	1653939	B07B 4/06	1656221	B68G 11/04	1648814	C07C227/12	1656340
A61P 35/00	1653944	B08B 3/02	1648624	C01B 11/02	1648818	C07C227/32	1650185
A61P 35/00	1653957	B08B 3/04	1648542	C01B 17/50	1648818	C07C229/22	1650185
A61P 35/00	1653964	B08B 9/027	1648624	C01B 17/90	1648840	C07C229/28	1650185
A61P 35/00	1653990	B08B 9/093	1648624	C01B 21/20	1648818	C07C231/00	1656139
A61P 35/00	1654210	B09B 1/00	1656221	C01B 31/08	1654196	C07C231/06	1656340
A61P 35/00	1654220	B09B 3/00	1656221	C01B 31/20	1648818	C07C231/12	1651591
A61P 35/00	1654236	B21D 22/04	1651789	C01F 11/18	1648827	C07C231/24	1651591
A61P 35/00	1654257	B21J 5/00	1651789	C01G 23/053	1648840	C07C233/33	1654213
A61P 35/00	1656140	B22D 27/04	1648636	C01G 39/02	1648974	C07C233/54	1654247
A61P 35/00	1656146	B23B 5/02	1648639	C01G 49/14	1648840	C07C233/63	1651591
A61P 35/00	1656348	B24B 1/00	1648974	C02F 1/68	1648818	C07C233/83	1652836
A61P 35/00	1656368	B27K 3/15	1658162	C02F 1/76	1648818	C07C235/00	1654218
A61P 35/00	1656378	B29C 33/38	1656262	C02F 3/06	1651575	C07C235/56	1652836
A61P 35/00	1657241	B29C 37/02	1656244	C02F 3/10	1651575	C07C235/64	1652836
A61P 35/00	1658068	B29C 39/00	1648673	C02F 3/34	1651575	C07C235/82	1656340
A61P 35/00	1658084	B29C 45/26	1656244	C02F 11/14	1648833	C07C237/26	1648859
A61P 35/00	1658263	B29C 45/27	1592541	C02F 11/14	1651577	C07C237/26	1656341
A61P 35/00	1658284	B29C 45/27	1656244	C03C 3/095	1648837	C07C243/28	1654219
A61P 35/02	1651267	B29C 45/28	1592541	C03C 3/095	1648838	C07C255/00	1654218
A61P 35/02	1656378	B29C 45/38	1656244	C03C 13/00	1648837	C07C255/32	1654220
A61P 35/04	1651238	B29C 47/00	1648424	C03C 13/00	1648838	C07C255/38	1654220
A61P 37/00	1648452	B29C 65/20	1651735	C03C 13/06	1648837	C07C255/41	1654220
A61P 37/00	1648868	B29C 70/70	1654110	C03C 13/06	1648838	C07C255/50	1654221
A61P 37/00	1649870	B29C 70/86	1654110	C04B 22/06	1654204	C07C255/57	1654213
A61P 37/00	1651612	B29D 17/00	1656244	C04B 22/14	1648840	C07C259/10	1656348
A61P 37/00	1651640	B29D 24/00	1654110	C04B 26/00	1648673	C07C263/18	1654222
A61P 37/00	1651641	B29D 31/00	1654110	C04B 28/02	1648840	C07C265/04	1654222
A61P 37/00	1654238	B32B 5/02	1656548	C04B 35/524	1658248	C07C275/40	1658263
A61P 37/08	1652524	B32B 27/04	1656548	C04B 35/63	1658248	C07C291/14	1654213
A61P 39/06	1650206	B32B 27/12	1656548	C04B 35/632	1658248	C07C303/40	1648861
A61P 43/00	1653957	B32B 27/34	1648700	C04B 35/634	1658248	C07C309/14	1658264
A61P 43/00	1654226	B32B 27/36	1648700	C04B 41/00	1658248	C07C311/08	1658265
A61P 43/00	1658074	B42F 1/02	1653824	C04B 41/45	1658248	C07C311/13	1648861
A61Q 19/00	1648405	B44B 3/00	1656262	C04B 41/50	1658248	C07C321/26	1654213
A61Q 19/08	1648405	B44C 1/22	1656262	C04B 41/51	1658248	C07C323/33	1654213
A63B 27/00	1654040	B44F 1/06	1656262	C07B 53/00	1650185	C07D207/06	1654225
A63F 5/04	1648577	B60B 29/00	1656263	C07B 61/00	1648921	C07D207/16	1654226
A63H 29/22	1656294	B60B 31/02	1656263	C07B 61/00	1650196	C07D207/16	1657237
B01D 9/02	1648414	B62C 1/06	1656291	C07C 25/22	1658277	C07D207/26	1656345
B01D 53/22	1648591	B62D 65/00	1657144	C07C 29/00	1658255	C07D207/30	1651209
B01D 53/46	1654051	B62D 65/18	1657144	C07C 35/32	1658277	C07D207/333	1651599
B01D 53/86	1654051	B64C 27/20	1656294	C07C 39/21	1654210	C07D209/00	1651600
B01D 71/02	1648591	B64C 39/02	1656294	C07C 41/40	1648848	C07D209/08	1648444
B01D 71/02	1658248	B65B 1/28	1648773	C07C 43/205	1648848	C07D209/08	1648445
B01J 2/00	1658100	B65D 1/00	1648780	C07C 43/215	1654210	C07D209/08	1648446
B01J 2/06	1651341	B65D 1/00	1651524	C07C 43/23	1648848	C07D209/14	1648861
B01J 3/00	1658100	B65D 1/32	1650130	C07C 43/23	1654210	C07D209/14	1651601
B01J 7/02	1648818	B65D 33/16	1648773	C07C 59/48	1654213	C07D209/14	1651637
B01J 8/00	1651341	B65D 39/00	1656305	C07C 59/52	1654213	C07D209/14	1653947
B01J 13/02	1654055	B65D 41/48	1654166	C07C 59/56	1654213	C07D209/22	1648861
B01J 13/04	1651341	B65D 50/06	1650135	C07C 59/58	1654213	C07D209/30	1656346
B01J 13/16	1654055	B65D 51/00	1656305	C07C 59/60	1658260	C07D209/40	1648443
B01J 21/18	1648591	B65D 77/06	1654169	C07C 59/68	1654213	C07D209/42	1656348
B01J 27/185	1654055	B65D 81/32	1654169	C07C 59/86	1654213	C07D209/82	1654228
B01J 27/20	1658248	B65D 83/14	1654169	C07C 67/307	1658259	C07D209/86	1656141
B01J 31/24	1650185	B65D 83/62	1654169	C07C 67/31	1650196	C07D209/88	1653947

(51)	(11)	(51)	(11)	(51)	(11)	(51)	(11)
C07D209/88	1656141	C07D249/00	1658292	C07D401/14	1648447	C07D409/12	1648445
C07D209/88	1658068	C07D249/04	1654236	C07D401/14	1648877	C07D409/12	1648446
C07D211/52	1651219	C07D251/16	1648877	C07D401/14	1651612	C07D409/12	1651612
C07D211/58	1648458	C07D251/18	1651619	C07D401/14	1651631	C07D409/12	1651640
C07D211/58	1659111	C07D251/42	1648877	C07D401/14	1651636	C07D409/12	1651641
C07D211/96	1648868	C07D251/46	1648877	C07D401/14	1653960	C07D409/12	1654258
C07D213/02	1654232	C07D251/50	1648877	C07D401/14	1654250	C07D409/12	1658272
C07D213/08	1648869	C07D251/52	1648877	C07D401/14	1654255	C07D409/14	1648447
C07D213/09	1648869	C07D251/52	1651636	C07D401/14	1656367	C07D409/14	1651640
C07D213/71	1651605	C07D251/54	1648877	C07D401/14	1657241	C07D409/14	1651641
C07D213/71	1654220	C07D251/54	1651636	C07D401/14	1658280	C07D409/14	1654244
C07D213/74	1656361	C07D257/04	1658281	C07D401/14	1659111	C07D409/14	1654257
C07D213/75	1651606	C07D263/20	1654259	C07D403/00	1653961	C07D411/00	1653961
C07D213/75	1654238	C07D263/20	1656357	C07D403/00	1656146	C07D413/00	1653961
C07D213/82	1654247	C07D263/58	1656358	C07D403/02	1651219	C07D413/00	1653969
C07D213/89	1654235	C07D265/10	1654240	C07D403/04	1648447	C07D413/00	1656370
C07D215/12	1652840	C07D267/14	1650201	C07D403/04	1648449	C07D413/04	1648447
C07D215/12	1656142	C07D267/22	1656359	C07D403/04	1648877	C07D413/04	1648877
C07D215/16	1656142	C07D275/06	1648892	C07D403/04	1651610	C07D413/04	1648886
C07D215/20	1652840	C07D277/28	1656139	C07D403/04	1651619	C07D413/04	1654257
C07D215/38	1651610	C07D277/30	1656139	C07D403/04	1651631	C07D413/04	1656346
C07D215/38	1652840	C07D277/56	1656348	C07D403/04	1654253	C07D413/04	1658284
C07D215/48	1651610	C07D277/70	1658071	C07D403/04	1656346	C07D413/06	1656357
C07D215/48	1656348	C07D277/82	1651625	C07D403/04	1659121	C07D413/10	1654259
C07D221/12	1658270	C07D295/06	1658276	C07D403/06	1653960	C07D413/10	1656357
C07D221/12	1658271	C07D295/06	1658277	C07D403/06	1654251	C07D413/12	1648448
C07D221/22	1659114	C07D295/192	1656361	C07D403/06	1656368	C07D413/12	1651612
C07D223/14	1648408	C07D307/60	1654244	C07D403/08	1656368	C07D413/12	1651621
C07D223/16	1648408	C07D307/80	1653944	C07D403/10	1656368	C07D413/12	1651622
C07D225/04	1656359	C07D307/85	1653944	C07D403/10	1658280	C07D413/12	1654238
C07D231/12	1658272	C07D307/85	1656348	C07D403/10	1658281	C07D413/12	1656138
C07D231/16	1653949	C07D319/08	1654247	C07D403/12	1648448	C07D413/12	1656368
C07D231/18	1651611	C07D333/70	1656348	C07D403/12	1651612	C07D413/14	1648447
C07D231/28	1651611	C07D333/74	1650202	C07D403/12	1651621	C07D413/14	1651640
C07D231/38	1651612	C07D401/00	1653961	C07D403/12	1651622	C07D413/14	1651641
C07D231/42	1651612	C07D401/04	1648443	C07D403/12	1653965	C07D413/14	1654259
C07D231/56	1648448	C07D401/04	1648447	C07D403/12	1654228	C07D413/14	1656357
C07D233/54	1654236	C07D401/04	1648877	C07D403/12	1654238	C07D413/14	1656367
C07D235/00	1658292	C07D401/04	1648878	C07D403/12	1656346	C07D413/14	1656368
C07D235/04	1651611	C07D401/04	1648879	C07D403/12	1658272	C07D413/14	1656372
C07D235/26	1654258	C07D401/04	1648880	C07D403/14	1648447	C07D413/14	1659111
C07D237/16	1651611	C07D401/04	1650203	C07D403/14	1654255	C07D417/04	1648447
C07D237/20	1648874	C07D401/04	1651631	C07D403/14	1656368	C07D417/04	1654257
C07D237/20	1651616	C07D401/04	1654250	C07D403/14	1658280	C07D417/04	1654261
C07D237/24	1648874	C07D401/04	1656141	C07D405/00	1653961	C07D417/06	1648452
C07D237/26	1653969	C07D401/04	1656346	C07D405/04	1648885	C07D417/06	1658272
C07D237/28	1653969	C07D401/04	1656366	C07D405/06	1654244	C07D417/12	1648882
C07D239/42	1651617	C07D401/06	1648881	C07D405/06	1658283	C07D417/12	1651644
C07D239/42	1651618	C07D401/06	1651632	C07D405/10	1654244	C07D417/12	1653957
C07D239/42	1651619	C07D401/06	1654251	C07D405/12	1650206	C07D417/12	1654228
C07D239/42	1651620	C07D401/12	1648448	C07D405/12	1651612	C07D417/12	1654238
C07D239/46	1648464	C07D401/12	1648458	C07D405/12	1654238	C07D417/12	1658071
C07D239/46	1648877	C07D401/12	1648877	C07D405/14	1648447	C07D417/14	1648447
C07D239/46	1651611	C07D401/12	1648882	C07D407/04	1656346	C07D417/14	1648452
C07D239/48	1648464	C07D401/12	1651612	C07D407/06	1654244	C07D417/14	1648878
C07D239/48	1648877	C07D401/12	1651621	C07D407/12	1651637	C07D417/14	1648879
C07D239/48	1651619	C07D401/12	1651622	C07D407/12	1654256	C07D417/14	1651640
C07D239/48	1654238	C07D401/12	1651636	C07D407/12	1658270	C07D417/14	1651641
C07D239/70	1656348	C07D401/12	1651637	C07D407/14	1651639	C07D417/14	1651644
C07D239/88	1650196	C07D401/12	1653965	C07D409/00	1653961	C07D417/14	1654257
C07D241/00	1653962	C07D401/12	1654228	C07D409/04	1651209	C07D417/14	1654258
C07D241/00	1656355	C07D401/12	1654238	C07D409/04	1654244	C07D417/14	1659111
C07D241/02	1653962	C07D401/12	1654251	C07D409/04	1654257	C07D451/02	1648460
C07D241/42	1651621	C07D401/12	1657241	C07D409/04	1656346	C07D451/02	1648461
C07D241/42	1651622	C07D401/12	1658270	C07D409/06	1654244	C07D451/02	1648462
C07D243/08	1651623	C07D401/12	1658272	C07D409/12	1648444	C07D451/02	1651223

(51)	(11)	(51)	(11)	(51)	(11)	(51)	(11)
C07D471/04	1648455	C07J 9/00	1658305	C08B 37/08	1652517	C12N 1/20	1656025
C07D471/04	1648463	C07J 31/00	1648232	C08B 37/10	1651677	C12N 1/21	1651767
C07D471/04	1648891	C07J 41/00	1648232	C08F 2/54	1651680	C12N 1/21	1659178
C07D471/04	1648892	C07J 63/00	1658306	C08F 4/40	1658314	C12N 1/21	1659179
C07D471/04	1651640	C07J 75/00	1648916	C08F 6/00	1654312	C12N 5/00	1650292
C07D471/04	1651641	C07J 75/00	1658306	C08F 8/12	1654295	C12N 5/00	1650293
C07D471/04	1654238	C07K 1/00	1659178	C08F 8/30	1654306	C12N 5/00	1653807
C07D471/04	1654262	C07K 1/00	1659179	C08F 20/00	1658314	C12N 5/00	1658248
C07D471/04	1656366	C07K 1/04	1648921	C08F210/10	1654295	C12N 5/02	1653807
C07D471/04	1657242	C07K 1/107	1653991	C08F216/06	1654295	C12N 5/06	1654351
C07D471/08	1659114	C07K 1/113	1648933	C08F216/12	1654295	C12N 5/08	1654351
C07D473/06	1648895	C07K 1/14	1654275	C08F283/04	1654306	C12N 5/08	1654352
C07D473/06	1658291	C07K 1/20	1651665	C08F297/00	1654295	C12N 5/10	1648509
C07D473/08	1658291	C07K 1/22	1651665	C08F299/02	1654325	C12N 5/10	1648936
C07D473/16	1656378	C07K 2/00	1653986	C08F299/04	1654325	C12N 5/10	1649020
C07D473/18	1656378	C07K 2/00	1653991	C08G 61/08	1652885	C12N 5/10	1654355
C07D473/34	1656378	C07K 4/00	1653986	C08G 61/08	1655319	C12N 7/00	1649020
C07D473/40	1656378	C07K 5/00	1653986	C08G 61/08	1655321	C12N 7/00	1652855
C07D487/00	1653969	C07K 5/08	1654261	C08G 61/08	1655343	C12N 7/00	1654390
C07D487/04	1648881	C07K 7/00	1653986	C08G 65/32	1656410	C12N 7/01	1654390
C07D487/04	1648899	C07K 7/06	1648934	C08J 3/00	1654306	C12N 9/28	1654355
C07D487/04	1648904	C07K 7/06	1652855	C08J 5/00	1655319	C12N 11/04	1651341
C07D487/04	1654250	C07K 14/00	1650221	C08J 5/00	1655343	C12N 15/00	1654355
C07D487/04	1654263	C07K 14/00	1653986	C08J 5/04	1652885	C12N 15/00	1654358
C07D487/04	1656379	C07K 14/18	1648502	C08J 5/04	1655321	C12N 15/11	1651763
C07D487/04	1658292	C07K 14/415	1654275	C08K 3/20	1654306	C12N 15/11	1652855
C07D491/04	1648904	C07K 14/415	1654276	C08K 5/09	1654312	C12N 15/11	1654363
C07D491/04	1654257	C07K 14/435	1651674	C08K 5/13	1654312	C12N 15/12	1649020
C07D491/10	1657241	C07K 14/47	1648520	C08K 5/17	1651726	C12N 15/12	1651671
C07D491/22	1656380	C07K 14/47	1651665	C08K 5/52	1651726	C12N 15/12	1659178
C07D493/04	1648901	C07K 14/47	1651668	C08L 3/00	1659149	C12N 15/12	1659179
C07D493/04	1648902	C07K 14/47	1659178	C08L 5/08	1648942	C12N 15/13	1648939
C07D495/04	1648903	C07K 14/47	1659179	C08L 63/06	1659149	C12N 15/29	1654276
C07D495/04	1648904	C07K 14/505	1653991	C08L 63/08	1659149	C12N 15/31	1649024
C07D495/04	1650202	C07K 14/52	1653991	C08L 65/00	1652885	C12N 15/52	1654355
C07D495/04	1654257	C07K 14/54	1648932	C08L 65/00	1655319	C12N 15/62	1648936
C07D495/04	1656381	C07K 14/54	1651665	C08L 65/00	1655321	C12N 15/62	1659178
C07D498/00	1648408	C07K 14/62	1648933	C08L 65/00	1655343	C12N 15/62	1659179
C07D498/04	1656140	C07K 14/655	1648934	C08L 75/00	1654306	C12N 15/63	1649024
C07D498/08	1659114	C07K 14/705	1648935	C08L 95/00	1651726	C12N 15/64	1654352
C07D498/20	1654264	C07K 14/705	1648936	C08L101/06	1654325	C12N 15/67	1651767
C07D498/22	1658295	C07K 14/705	1651670	C09D 4/06	1654325	C12N 15/68	1648509
C07D513/00	1648408	C07K 14/705	1651671	C09D 5/08	1649079	C12N 15/70	1659178
C07D513/04	1648444	C07K 14/715	1651665	C09D101/06	1654325	C12N 15/70	1659179
C07D513/04	1648445	C07K 14/715	1654281	C09G 1/02	1648974	C12N 15/74	1649024
C07D513/04	1648446	C07K 14/765	1648933	C09G 1/04	1648974	C12N 15/82	1654276
C07D513/04	1654258	C07K 14/78	1654282	C09J 5/06	1651735	C12N 15/82	1654369
C07D513/08	1659114	C07K 16/00	1648939	C09K 3/00	1649275	C12N 15/86	1649020
C07D515/04	1656140	C07K 16/00	1651674	C09K 5/06	1648987	C12P 7/02	1658276
C07D519/00	1648901	C07K 16/00	1653986	C09K 11/06	1649275	C12P 7/02	1658277
C07D519/00	1648904	C07K 16/00	1654358	C09K 15/08	1648848	C12P 7/60	1649034
C07D519/00	1658291	C07K 16/00	1658248	C10G 65/02	1652905	C12P 17/04	1649034
C07F 5/02	1658295	C07K 16/06	1648940	C10G 65/12	1652905	C12P 19/02	1649034
C07F 9/09	1656357	C07K 16/22	1648509	C10L 1/18	1648984	C12P 19/24	1649034
C07F 9/58	1651656	C07K 16/28	1649870	C10L 10/04	1648984	C12P 21/00	1658498
C07H 1/00	1648910	C07K 16/28	1656391	C10M105/00	1651742	C12P 21/00	1658500
C07H 19/044	1658302	C07K 16/30	1648510	C11B 1/00	1648987	C12P 21/02	1651767
C07H 19/052	1658302	C07K 16/44	1652855	C11C 5/00	1648987	C12P 21/02	1652855
C07H 19/056	1658302	C07K 17/00	1653986	C11D 3/02	1648542	C12P 41/00	1658276
C07H 19/06	1651658	C07K 19/00	1651665	C11D 7/06	1648542	C12P 41/00	1658277
C07H 19/23	1652853	C07K 19/00	1652855	C12H 1/00	1648992	C12Q 1/00	1649024
C07H 19/23	1652854	C07K 19/00	1659178	C12N 1/00	1651750	C12Q 1/00	1649040
C07H 21/00	1651258	C07K 19/00	1659179	C12N 1/00	1654348	C12Q 1/00	1651674
C07H 21/02	1658303	C08B 31/00	1653991	C12N 1/00	1654349	C12Q 1/00	1651957
C07H 21/04	1658303	C08B 37/00	1648942	C12N 1/00	1656025	C12Q 1/68	1649046
C07J 9/00	1648232	C08B 37/00	1654288	C12N 1/20	1651260	C12Q 1/68	1654381

(51)	(11)	(51)	(11)	(51)	(11)	(51)	(11)
C12Q 1/68	1654533	F16N 15/00	1651742	G02B 26/00	1656579	H04L 9/00	1659725
C12Q 1/70	1652855	F24C 3/02	1654498	G05B 19/4099	1656262	H04L 9/32	1653655
C12Q 1/70	1654390	F24C 15/00	1654498	G06F 1/00	1656600	H04L 9/32	1656760
C12R 1/19	1651767	F24C 15/10	1654498	G06F 1/00	1659472	H04L 12/12	1656763
C12R 1/23	1649024	F24C 15/16	1258685	G06F 9/00	1652067	H04L 12/24	1656766
C12R 1/46	1649024	F24J 3/08	1654503	G06F 11/30	1656760	H04L 12/26	1656766
C12R 1/91	1654352	G01B 3/26	1656535	G06F 12/14	1656760	H04L 12/40	1656763
C21D 1/02	1651789	G01B 5/00	1656535	G06F 12/14	1659472	H04L 12/56	1650904
C21D 1/673	1651789	G01B 5/12	1656535	G06F 15/16	1654666	H04L 12/56	1659743
C22B 3/44	1651784	G01B 7/16	1653854	G06F 17/30	1649387	H04L 12/56	1659744
C22B 13/00	1656463	G01J 3/26	1656579	G06F 17/30	1656628	H04L 12/56	1659816
C22B 15/00	1651784	G01N 1/00	1656542	G06F 17/50	1656262	H04L 12/58	1653655
C22F 1/00	1648636	G01N 1/00	1658483	G06F 19/00	1652123	H04L 12/58	1653696
C23C 2/02	1651789	G01N 1/10	1649261	G06F 19/00	1658580	H04L 12/58	1654850
C23C 2/06	1658390	G01N 21/00	1656548	G06K 19/07	1658580	H04L 29/06	1649676
C23C 2/26	1651789	G01N 21/76	1649275	G06Q 10/00	1653398	H04L 29/06	1653655
C23C 2/26	1658390	G01N 27/12	1654533	G06Q 10/00	1658583	H04L 29/06	1653696
C23C 2/40	1658390	G01N 31/00	1656548	G06Q 30/00	1658580	H04L 29/06	1653697
C23F 11/14	1649079	G01N 31/02	1658490	G06Q 50/00	1658580	H04L 29/06	1654850
C23G 1/14	1649079	G01N 31/22	1649275	G06T 3/40	1659533	H04L 29/06	1659815
C23G 5/06	1649079	G01N 33/00	1649275	G08B 1/00	1656649	H04L 29/08	1656628
C25D 5/36	1658390	G01N 33/00	1656548	G08B 13/12	1658509	H04M 1/03	1657955
C25D 7/06	1658390	G01N 33/50	1648507	G08B 13/26	1658509	H04M 1/05	1652366
C30B 21/00	1648636	G01N 33/50	1649046	G09G 3/34	1654721	H04M 1/19	1657955
D02G 3/00	1648700	G01N 33/50	1649287	G09G 3/36	1654721	H04M 1/247	1659766
D06B 19/00	1649100	G01N 33/50	1654381	G11B 7/24	1656760	H04M 3/38	1649676
D06C 7/04	1658248	G01N 33/53	1648509	G11B 7/26	1656244	H04M 3/44	1597929
D06M 10/02	1649100	G01N 33/53	1651956	G12B 21/02	1654533	H04M 7/00	1649676
D06M 14/18	1649100	G01N 33/53	1658498	H01H 83/04	1658629	H04M 11/00	1649679
D21C 5/02	1649103	G01N 33/53	1658500	H01J 61/20	1650785	H04M 15/00	1649676
E02D 3/00	1658404	G01N 33/533	1651957	H01J 61/88	1650785	H04N 7/26	1654882
E02D 17/20	1658404	G01N 33/543	1654533	H01L 21/00	1654751	H04Q 1/00	1654887
E02D 31/00	1656221	G01N 33/543	1658498	H01L 21/30	1652238	H04Q 7/22	1597929
E02F 3/96	1651818	G01N 33/551	1649287	H01L 31/032	1654769	H04Q 7/32	1652397
E03D 1/14	1650366	G01N 33/564	1649288	H01L 33/00	1652238	H04Q 7/38	1597929
E04F 15/04	1651825	G01N 33/569	1658498	H01M 4/02	1650826	H04Q 7/38	1658747
E04H 3/14	1651827	G01N 33/569	1658500	H01M 4/36	1652248	H04Q 7/38	1658748
E05D 15/44	1656490	G01N 33/574	1651247	H01M 4/58	1650826	H04Q 7/38	1659815
E06B 3/66	1651839	G01N 33/574	1651671	H01M 10/40	1650826	H04Q 7/38	1659816
E06B 3/96	1651735	G01N 33/58	1658500	H01Q 17/00	1654918	H04R 1/02	1657955
E21B 7/24	1649133	G01N 33/68	1649287	H01R 4/64	1654784	H04R 1/04	1649718
E21B 41/02	1649079	G01N 35/00	1649293	H01R 4/68	1658657	H04R 1/28	1657955
F01K 7/16	1658418	G01N 35/02	1656548	H01R 9/24	1658660	H04R 19/04	1649718
F01K 21/04	1658418	G01N 37/00	1649275	H01R 12/18	1658660	H05B 33/14	1651013
F02M 27/04	1649157	G01R 19/155	1658509	H02B 1/20	1658665	H05B 33/22	1651013
F02M 27/08	1649157	G01R 19/165	1658509	H02B 1/30	1654784	H05B 33/22	1653784
F16B 2/00	1656505	G01R 31/08	1658509	H04L 1/00	1659725	H05C 1/04	1658509
F16F 15/22	1649190	G02B 6/44	1656576	H04L 9/00	1649676	H05K 9/00	1654784
F16J 15/00	1658100	G02B 6/50	1656576	H04L 9/00	1656760	H05K 9/00	1654918

NUMERINĖ EUROPOS PATENTINIŲ PARAIŠKŲ RODYKLĖ

(11)	(51)	(11)	(51)	(11)	(51)	(11)	(51)
1225900	A61K 31/505	1648490	A61K 38/08	1648903	C07D495/04	1651028	A01K 5/00
1258685	F24C 15/16	1648502	A61K 39/29	1648904	C07D495/04	1651039	A01N 43/40
1592541	B29C 45/27	1648507	A61K 39/395	1648910	C07H 1/00	1651042	A01N 47/36
1597929	H04Q 7/38	1648508	A61K 39/395	1648916	C07J 75/00	1651044	A01N 47/36
1648220	A01G 31/00	1648509	A61K 39/395	1648921	C07K 1/04	1651061	A23K 1/175
1648223	A01K 67/00	1648510	A61K 39/395	1648932	C07K 14/54	1651065	A24B 15/18
1648232	A01N 43/40	1648516	A61K 45/06	1648933	C07K 14/62	1651080	A47C 3/28
1648236	A21D 2/00	1648517	A61K 47/44	1648934	C07K 14/655	1651154	A61F 13/15
1648242	A23D 7/005	1648519	A61K 47/48	1648935	C07K 14/705	1651162	A61K 6/00
1648268	A47C 21/02	1648520	A61K 48/00	1648936	C07K 14/705	1651188	A61K 9/14
1648287	A61B 1/24	1648540	A61M 5/20	1648939	C07K 16/00	1651191	A61K 9/20
1648289	A61B 3/00	1648542	A61M 11/00	1648940	C07K 16/06	1651193	A61K 9/28
1648290	A61B 3/00	1648553	A61N 1/00	1648942	C08B 37/00	1651195	A61K 9/48
1648302	A61B 5/103	1648564	A61P 3/04	1648974	C09G 1/02	1651200	A61K 31/05
1648319	A61B 17/70	1648567	A61P 25/00	1648984	C10L 1/18	1651204	A61K 31/185
1648327	A61C 1/00	1648577	A63F 5/04	1648987	C11B 1/00	1651209	A61K 31/40
1648376	A61K 6/00	1648591	B01D 53/22	1648992	C12H 1/00	1651213	A61K 31/416
1648381	A61K 6/00	1648608	B01L 3/00	1649020	C12N 15/12	1651217	A61K 31/4439
1648382	A61K 6/00	1648609	B01L 3/00	1649024	C12N 15/63	1651218	A61K 31/445
1648405	A61K 8/97	1648612	B01L 9/00	1649034	C12P 19/02	1651219	A61K 31/445
1648408	A61K 9/00	1648624	B08B 3/02	1649040	C12Q 1/00	1651220	A61K 31/454
1648411	A61K 9/10	1648636	B22D 27/04	1649046	C12Q 1/68	1651223	A61K 31/46
1648414	A61K 9/14	1648639	B23B 5/02	1649079	C23G 5/06	1651227	A61K 31/517
1648420	A61K 9/20	1648673	B29C 39/00	1649100	D06M 10/02	1651232	A61K 31/535
1648421	A61K 9/20	1648700	B32B 27/34	1649103	D21C 5/02	1651234	A61K 31/551
1648424	A61K 9/48	1648773	B65B 1/28	1649133	E21B 7/24	1651235	A61K 31/56
1648426	A61K 31/00	1648780	B65D 1/00	1649157	F02M 27/04	1651238	A61K 31/663
1648432	A61K 31/135	1648813	B67D 3/04	1649190	F16F 15/22	1651247	A61K 38/19
1648433	A61K 31/135	1648814	B68G 11/04	1649261	G01N 1/10	1651249	A61K 38/23
1648440	A61K 31/337	1648818	C01B 11/02	1649275	G01N 31/22	1651250	A61K 38/25
1648441	A61K 31/397	1648827	C01F 11/18	1649287	G01N 33/551	1651258	A61K 39/00
1648442	A61K 31/397	1648833	C02F 11/14	1649288	G01N 33/564	1651260	A61K 39/02
1648443	A61K 31/404	1648837	C03C 3/095	1649293	G01N 35/00	1651265	A61K 39/39
1648444	A61K 31/4045	1648838	C03C 3/095	1649387	G06F 17/30	1651267	A61K 39/395
1648445	A61K 31/4045	1648840	C04B 22/14	1649676	H04M 7/00	1651296	A61M 15/00
1648446	A61K 31/4045	1648848	C07C 43/205	1649679	H04M 11/00	1651297	A61M 16/04
1648447	A61K 31/4155	1648854	C07C209/84	1649718	H04R 1/04	1651341	B01J 13/04
1648448	A61K 31/416	1648859	C07C237/26	1649824	A61C 7/12	1651524	B65D 1/00
1648449	A61K 31/4184	1648861	C07C303/40	1649852	A61K 31/167	1651556	B67D 1/04
1648450	A61K 31/4196	1648868	C07D211/96	1649870	A61K 39/395	1651557	B67D 1/04
1648451	A61K 31/4196	1648869	C07D213/08	1650130	B65D 1/32	1651558	B67D 1/04
1648452	A61K 31/427	1648874	C07D237/20	1650135	B65D 50/06	1651575	C02F 3/10
1648454	A61K 31/436	1648877	C07D251/46	1650185	C07C227/32	1651577	C02F 11/14
1648455	A61K 31/437	1648878	C07D401/04	1650196	C07D239/88	1651590	C07C209/00
1648457	A61K 31/445	1648879	C07D401/04	1650201	C07D267/14	1651591	C07C231/12
1648458	A61K 31/4468	1648880	C07D401/04	1650202	C07D333/74	1651599	C07D207/333
1648460	A61K 31/46	1648881	C07D401/06	1650203	C07D401/04	1651600	C07D209/00
1648461	A61K 31/46	1648882	C07D401/12	1650206	C07D405/12	1651601	C07D209/14
1648462	A61K 31/46	1648885	C07D405/04	1650221	C07K 14/00	1651605	C07D213/71
1648463	A61K 31/4745	1648886	C07D413/04	1650292	C12N 5/00	1651606	C07D213/75
1648464	A61K 31/506	1648891	C07D471/04	1650293	C12N 5/00	1651610	C07D215/38
1648465	A61K 31/517	1648892	C07D471/04	1650366	E03D 1/14	1651611	C07D231/18
1648467	A61K 31/53	1648895	C07D473/06	1650785	H01J 61/20	1651612	C07D231/38
1648468	A61K 31/536	1648899	C07D487/04	1650826	H01M 10/40	1651616	C07D237/20
1648472	A61K 31/7048	1648901	C07D493/04	1650904	H04L 12/56	1651617	C07D239/42
1648473	A61K 31/7084	1648902	C07D493/04	1651013	H05B 33/22	1651618	C07D239/42

(11)	(51)	(11)	(51)	(11)	(51)	(11)	(51)
1651619	C07D239/42	1653697	H04L 29/06	1654228	C07D209/82	1656120	A61K 9/50
1651620	C07D239/42	1653784	H05B 33/22	1654232	C07D213/02	1656138	A61K 31/421
1651621	C07D241/42	1653801	A01N 1/00	1654235	C07D213/89	1656139	A61K 31/426
1651622	C07D241/42	1653804	A01N 25/32	1654236	C07D233/54	1656140	A61K 31/4355
1651623	C07D243/08	1653806	A01N 47/42	1654238	C07D239/48	1656141	A61K 31/4439
1651625	C07D277/82	1653807	A01N 63/00	1654240	C07D265/10	1656142	A61K 31/47
1651631	C07D401/04	1653809	A23B 7/00	1654244	C07D307/60	1656146	A61K 31/55
1651632	C07D401/06	1653820	A43B 3/16	1654247	C07D319/08	1656152	A61K 36/18
1651636	C07D401/12	1653823	A43B 17/14	1654250	C07D401/04	1656171	A61M 11/04
1651637	C07D401/12	1653824	A44B 21/00	1654251	C07D401/06	1656178	A61M 37/00
1651639	C07D407/14	1653828	A46B 3/20	1654253	C07D403/04	1656221	B09B 1/00
1651640	C07D409/12	1653844	A61B 1/00	1654255	C07D403/14	1656244	B29C 45/38
1651641	C07D409/12	1653854	A61B 5/11	1654256	C07D407/12	1656262	B44F 1/06
1651644	C07D417/12	1653915	A61K 6/00	1654257	C07D409/04	1656263	B60B 31/02
1651656	C07F 9/58	1653931	A61K 9/48	1654258	C07D409/12	1656291	B62C 1/06
1651658	C07H 19/06	1653932	A61K 9/50	1654259	C07D413/10	1656294	B64C 27/20
1651665	C07K 1/20	1653938	A61K 31/18	1654261	C07D417/04	1656305	B65D 51/00
1651668	C07K 14/47	1653939	A61K 31/192	1654262	C07D471/04	1656340	C07C235/82
1651670	C07K 14/705	1653944	A61K 31/343	1654263	C07D487/04	1656341	C07C237/26
1651671	C07K 14/705	1653947	A61K 31/404	1654264	C07D498/20	1656345	C07D207/26
1651674	C07K 16/00	1653949	A61K 31/415	1654275	C07K 14/415	1656346	C07D209/30
1651677	C08B 37/10	1653950	A61K 31/4178	1654276	C07K 14/415	1656348	C07D209/42
1651680	C08F 2/54	1653956	A61K 31/445	1654281	C07K 14/715	1656355	C07D241/00
1651726	C08L 95/00	1653957	A61K 31/454	1654282	C07K 14/78	1656357	C07D263/20
1651735	C09J 5/06	1653960	A61K 31/496	1654288	C08B 37/00	1656358	C07D263/58
1651742	C10M105/00	1653961	A61K 31/4965	1654295	C08F210/10	1656359	C07D267/22
1651750	C12N 1/00	1653962	A61K 31/497	1654306	C08J 3/00	1656361	C07D295/192
1651763	C12N 15/11	1653963	A61K 31/506	1654312	C08K 5/09	1656366	C07D401/04
1651767	C12N 15/67	1653964	A61K 31/517	1654325	C08L101/06	1656367	C07D401/14
1651784	C22B 3/44	1653965	A61K 31/517	1654348	C12N 1/00	1656368	C07D403/06
1651789	C23C 2/02	1653968	A61K 31/535	1654349	C12N 1/00	1656370	C07D413/00
1651818	E02F 3/96	1653969	A61K 31/535	1654351	C12N 5/06	1656372	C07D413/14
1651825	E04F 15/04	1653976	A61K 31/70	1654352	C12N 5/08	1656378	C07D473/40
1651827	E04H 3/14	1653983	A61K 36/18	1654355	C12N 9/28	1656379	C07D487/04
1651839	E06B 3/66	1653986	A61K 38/00	1654358	C12N 15/00	1656380	C07D491/22
1651956	G01N 33/53	1653990	A61K 38/16	1654363	C12N 15/11	1656381	C07D495/04
1651957	G01N 33/533	1653991	A61K 38/18	1654369	C12N 15/82	1656391	C07K 16/28
1652067	G06F 9/00	1653994	A61K 38/19	1654381	C12Q 1/68	1656410	C08G 65/32
1652123	G06F 19/00	1654000	A61K 39/40	1654390	C12Q 1/70	1656463	C22B 13/00
1652238	H01L 33/00	1654030	A61M 37/00	1654498	F24C 3/02	1656490	E05D 15/44
1652248	H01M 4/36	1654036	A61P 31/10	1654503	F24J 3/08	1656505	F16B 2/00
1652366	H04M 1/05	1654040	A63B 27/00	1654533	G01N 27/12	1656535	G01B 5/00
1652397	H04Q 7/32	1654051	B01D 53/46	1654666	G06F 15/16	1656542	G01N 1/00
1652433	A01N 43/80	1654055	B01J 13/02	1654721	G09G 3/34	1656548	G01N 21/00
1652437	A24B 3/16	1654067	B01L 3/02	1654751	H01L 21/00	1656576	G02B 6/44
1652514	A61K 9/16	1654110	B29C 70/70	1654769	H01L 31/032	1656579	G02B 26/00
1652515	A61K 9/16	1654166	B65D 41/48	1654784	H01R 4/64	1656600	G06F 1/00
1652517	A61K 9/51	1654169	B65D 83/62	1654850	H04L 29/06	1656628	G06F 17/30
1652524	A61K 31/4545	1654188	B66F 9/18	1654882	H04N 7/26	1656649	G08B 1/00
1652535	A61K 47/32	1654196	C01B 31/08	1654887	H04Q 1/00	1656760	H04L 9/00
1652836	C07C233/83	1654204	C04B 22/06	1654918	H05K 9/00	1656763	H04L 12/12
1652840	C07D215/12	1654210	C07C 39/21	1655319	C08G 61/08	1656766	H04L 12/24
1652853	C07H 19/23	1654213	C07C 59/48	1655321	C08G 61/08	1656945	A61K 38/03
1652854	C07H 19/23	1654218	C07C235/00	1655343	C08L 65/00	1656952	A61K 47/48
1652855	C07K 7/06	1654219	C07C243/28	1656019	A01N 37/52	1657144	B62D 65/00
1652885	C08L 65/00	1654220	C07C255/41	1656021	A01N 43/56	1657237	C07D207/16
1652905	C10G 65/12	1654221	C07C255/50	1656023	A01N 43/90	1657241	C07D401/14
1653398	G06Q 10/00	1654222	C07C263/18	1656024	A01N 43/90	1657242	C07D471/04
1653655	H04L 9/32	1654225	C07D207/06	1656025	A01N 63/00	1657955	H04R 1/28
1653696	H04L 29/06	1654226	C07D207/16	1656102	A61K 8/18	1658023	A61F 2/42

(11)	(51)	(11)	(51)	(11)	(51)	(11)	(51)
1658029	A61F 13/00	1658263	C07C225/22	1658306	C07J 63/00	1658842	A61K 9/51
1658047	A61K 9/00	1658264	C07C309/14	1658314	C08F 4/40	1658853	A61K 35/28
1658052	A61K 9/14	1658265	C07C311/08	1658390	C23C 2/06	1659111	C07D211/58
1658054	A61K 9/20	1658270	C07D221/12	1658404	E02D 3/00	1659114	C07D221/22
1658055	A61K 9/20	1658271	C07D221/12	1658418	F01K 21/04	1659121	C07D403/04
1658066	A61K 31/40	1658272	C07D231/12	1658483	G01N 1/00	1659149	C08L 3/00
1658068	A61K 31/404	1658276	C07D295/06	1658490	G01N 31/02	1659178	C12N 15/12
1658071	A61K 31/428	1658277	C07D295/06	1658498	G01N 33/543	1659179	C12N 15/12
1658074	A61K 31/47	1658280	C07D401/14	1658500	G01N 33/569	1659472	G06F 1/00
1658079	A61K 31/51	1658281	C07D403/10	1658509	G01R 19/155	1659533	G06T 3/40
1658084	A61K 31/66	1658283	C07D405/06	1658580	G06K 19/07	1659725	H04L 1/00
1658086	A61K 31/662	1658284	C07D413/04	1658583	G06Q 10/00	1659743	H04L 12/56
1658100	A61L 2/04	1658291	C07D473/06	1658629	H01H 83/04	1659744	H04L 12/56
1658162	B27K 3/15	1658292	C07D487/04	1658657	H01R 4/68	1659766	H04M 1/247
1658248	C04B 35/524	1658295	C07D498/22	1658660	H01R 12/18	1659815	H04Q 7/38
1658255	C07C 29/00	1658302	C07H 19/044	1658665	H02B 1/20	1659816	H04Q 7/38
1658259	C07C 67/307	1658303	C07H 21/02	1658747	H04Q 7/38		
1658260	C07C 69/734	1658305	C07J 9/00	1658748	H04Q 7/38		

SISTEMINĖ EUROPOS PATENTŲ RODYKLĖ

(51)	(11)	(51)	(11)	(51)	(11)	(51)	(11)
A43B 3/16	1432325	A61K 38/00	0920448	A61P 35/00	1296722	C07K 7/06	0991658
A43D 11/00	1432325	A61K 38/08	0991658	A61P 35/00	1330258	C07K 14/00	0920448
A47K 3/00	1372569	A61K 38/15	1330258	A61P 35/00	1385512	C07K 14/47	1158003
A61H 33/04	1372569	A61K 39/00	1158003	A61P 35/00	1470124	C07K 16/00	0971959
A61K 9/12	1180015	A61K 39/285	1335987	A61P 37/00	1176981	C07K 16/18	1158003
A61K 9/19	1330258	A61K 39/395	1158003	B27K 3/34	1403331	C07K 16/42	1158003
A61K 9/20	1169024	A61K 39/395	1176981	B27K 3/52	1403331	C09D 5/32	1403331
A61K 9/48	1173153	A61K 47/36	1169024	B60C 27/16	1165329	C09D 15/00	1403331
A61K 9/66	1173153	A61K 47/48	1169024	B65D 83/16	1180015	C12N 5/20	1158003
A61K 9/70	1368023	A61K 47/48	1176981	C03B 1/00	1241395	C12N 7/04	1335987
A61K 31/00	0949920	A61K 48/00	1335987	C03C 13/06	1241395	C12N 15/39	1335987
A61K 31/31	1368023	A61K 51/04	0949920	C07C227/40	1341749	C12N 15/86	1404852
A61K 31/40	0949920	A61K 51/04	1296722	C07C227/42	1341749	C12N 15/863	1335987
A61K 31/40	1173433	A61M 5/31	1180015	C07C229/28	1341749	E04F 15/04	1441087
A61K 31/415	1558582	A61P 9/14	1180015	C07D209/58	0949920	F04B 53/16	1179140
A61K 31/437	1385512	A61P 13/10	1368023	C07D231/16	1558582	F16L 37/088	1336790
A61K 31/445	1169024	A61P 15/16	1173433	C07D403/04	1173433	F16L 37/14	1336790
A61K 31/48	1066038	A61P 25/00	1066038	C07D413/04	1173433	F16L 59/02	1241395
A61K 31/505	1169024	A61P 25/00	1470124	C07D471/04	1470124	G01N 33/569	1158003
A61K 31/519	1385512	A61P 25/14	1066038	C07D491/04	0949920	G01N 33/574	1078264
A61K 31/519	1470124	A61P 25/28	0949920	C07D491/048	0949920	G07C 9/00	1330792
A61K 31/675	1470124	A61P 31/12	1470124	C07F 9/6561	1470124		

NUMERINĖ EUROPOS PATENTŲ RODYKLĖ

(11)	(51)	(11)	(51)	(11)	(51)	(11)	(51)
0920448	C07K 14/00	1158003	A61K 39/00	1241395	C03B 1/00	1372569	A47K 3/00
0920448	A61K 38/00	1165329	B60C 27/16	1241395	C03C 13/06	1385512	A61K 31/437
0949920	A61K 31/40	1169024	A61K 9/20	1296722	A61K 51/04	1385512	A61P 35/00
0949920	C07D209/58	1169024	A61K 47/36	1296722	A61P 35/00	1385512	A61K 31/519
0949920	C07D491/04	1169024	A61K 47/48	1330258	A61K 38/15	1403331	C09D 5/32
0949920	C07D491/048	1169024	A61K 31/445	1330258	A61K 9/19	1403331	C09D 15/00
0949920	A61K 31/00	1169024	A61K 31/505	1330258	A61P 35/00	1403331	B27K 3/34
0949920	A61K 51/04	1173153	A61K 9/48	1330792	G07C 9/00	1403331	B27K 3/52
0949920	A61P 25/28	1173153	A61K 9/66	1335987	C12N 15/863	1404852	C12N 15/86
0971959	C07K 16/00	1173433	C07D413/04	1335987	C12N 15/39	1432325	A43B 3/16
0991658	C07K 7/06	1173433	C07D403/04	1335987	C12N 7/04	1432325	A43D 11/00
0991658	A61K 38/08	1173433	A61K 31/40	1335987	A61K 39/285	1441087	E04F 15/04
1066038	A61K 31/48	1173433	A61P 15/16	1335987	A61K 48/00	1470124	C07D471/04
1066038	A61P 25/00	1176981	A61K 39/395	1336790	F16L 37/088	1470124	A61K 31/519
1066038	A61P 25/14	1176981	A61P 37/00	1336790	F16L 37/14	1470124	A61P 35/00
1078264	G01N 33/574	1176981	A61K 47/48	1341749	C07C227/40	1470124	A61P 31/12
1158003	C07K 16/18	1179140	F04B 53/16	1341749	C07C227/42	1470124	A61P 25/00
1158003	A61K 39/395	1180015	A61K 9/12	1341749	C07C229/28	1470124	C07F 9/6561
1158003	G01N 33/569	1180015	A61P 9/14	1368023	A61K 31/31	1470124	A61K 31/675
1158003	C12N 5/20	1180015	B65D 83/16	1368023	A61P 13/10	1558582	C07D231/16
1158003	C07K 16/42	1180015	A61M 5/31	1368023	A61K 9/70	1558582	A61K 31/415
1158003	C07K 14/47	1241395	F16L 59/02	1372569	A61H 33/04		

TARPTAUTINĖS PATENTŲ KLASIFIKACIJOS SKYRIŲ SĄRAŠAS

A skyrius - Žmogaus poreikių tenkinimas.
B skyrius - Įvairūs technologiniai procesai, transportavimas.
C skyrius - Chemija, metalurgija.
D skyrius - Tekstilė, popierius.
E skyrius - Statyba, kalnakasyba.
F skyrius - Mechanika; apšvietimas; šildymas; ginklai; sprogdinimo darbai.
G skyrius - Fizika.
H skyrius - Elektra.

DIZAINAS

*(11)** Registracijos numeris
Registration number

(15) Registracijos/Pratęsimo data
Registration/Renewal date

(18) Registracijos/Pratęsimo termino pabaigos data
Date of expiration of the registration/renewal

(21) Paraiškos numeris
Application number

(22) Paraiškos padavimo data
Date of filing the application

(23) Parodos prioriteto data, valstybės kodas**
Exhibition priority date, code of country

(28) Dizaino pavyzdžių skaičius
Number of designs included in the filing

(31,32,33) Prioriteto paraiškos numeris, data, valstybės kodas
Priority application number, date, code of country

(45) Registracijos paskelbimo data
Date of publication of the registration

(51) Tarptautinės dizaino klasifikacijos indeksai
Indication of International Classification of Designs

(54) Dizaino pavadinimas
Title of the design

(55) Dizaino reprodukcija
Reproduction of the design

(58) Pakeitimo data
Date of change

(72) Dizainerio vardas, pavardė, adresas, valstybės kodas
Name and address of the creator, code of country

(73) Savininko pavadinimas/vardas, pavardė, adresas, valstybės kodas
Name and address of the owner, code of country

(74) Atstovo vardas, pavardė, adresas, valstybės kodas
Name and address of the representative, code of country

(78) Perėmėjo pavadinimas/vardas, pavardė, adresas, valstybės kodas
Name and address of the new owner, code of country

* Pagal WIPO standartą ST.80
** Pagal WIPO standartą ST.3

Registracijos 1543–1546, paskelbtos pagal Lietuvos Respublikos dizaino įstatymo 21 straipsnį

(11) **1543** *(15)* 2006 04 04
(21) *2005 021* *(22)* 2005 08 16
(28) *1*
(72) Dainius Krivickas, LT
(73) Akcinė bendrovė “Kalnapilio-Tauro grupė”, Taikos al. 1, LT-5300 Panevėžys, LT
(74) Gediminas Pranevičius, 54, Advokatų kontora “Smaliukas ir partneriai”, Konstitucijos pr.7, LT-09308 Vilnius, LT
(51) 09-01
(54) BUTELIS
(55)



(11) **1544** *(15)* 2006 04 04
(21) *2005 010* *(22)* 2005 04 21
(28) *6*
(72) Zara Huddleston, PL
(73) COMPAGNIE GERVAIS DANONE, Societe Anonyme, 126-130, rue Jules Guesde, 92300 Levallois-Perret, FR
(74) Tatjana Sterlina, 37, Naugarduko g.32/2, LT-03225 Vilnius, LT
(51) 19-08
(54) ETIKETĖS

(55)



1

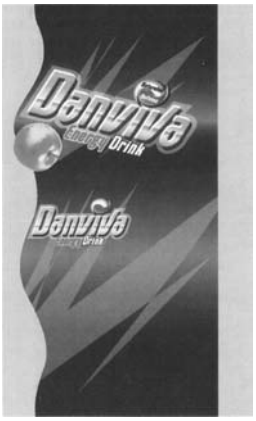

2



3



4



5



6

(11) **1545** *(15)* 2006 04 12
(21) *2005 002* *(22)* 2005 01 17
(28) *1*
(72) Juozas Janonis, LT
(73) Juozas Janonis, Savanorių pr. 294-31, LT-48454 Kaunas, LT
(74) Aurelija Šidlauskienė, 25, K. Būgos g. 29-1, LT-44326 Kaunas, LT

(51) 15-04
(54) MAIŠYKLĖ-VEŽIMĖLIS
(55)



1.1

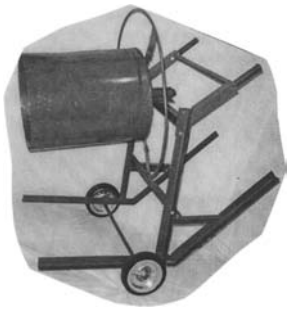

1.2

(11) **1546** *(15)* 2006 04 20
(21) *2005 017* *(22)* 2005 06 06
(28) *6*
(72) Gintaras Tamelis, LT
(73) G.Tamelio įmonė “STALIAUS DIRBINIAI”, Vyšnių g.12, LT-20143 Ukmergė, LT
(74) Tatjana Sterlina, 37, Naugarduko g.32/2, LT-03225 Vilnius, LT
(51) 25-02
(54) DURYS
(55)



1

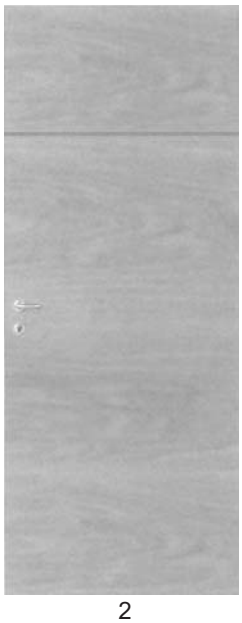

2

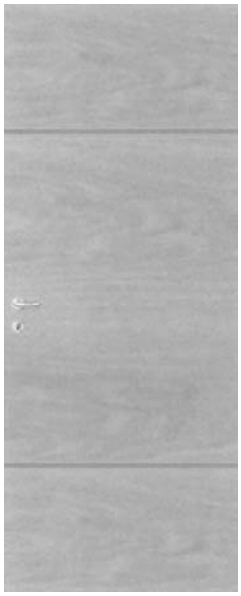

3



4



5

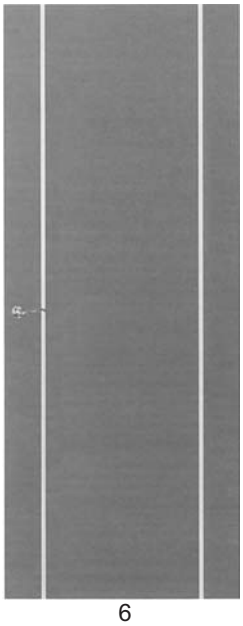

6

Registracijos, išregistruotos pagal Lietuvos Respublikos dizaino įstatymo 30 straipsnį

(11) **1169** *(58)* 2006 04 20
(73) Antanas Bunevičius, Vėtrungės g. 10-5, 3040 Kaunas, LT

(11) **1183** *(58)* 2006 04 20
(73) R. Andriuškevičiaus plastmasinių gaminių įmonė, Steponiškio k., Miežiškių sen., Panevėžio r., LT

(11) **1204** *(58)* 2006 04 20
(73) Uždaroji akcinė bendrovė "VIKŠRIS", J. Basanavičiaus g. 53-1/4, 2600 Vilnius, LT

(11) **1205** *(58)* 2006 04 20
(73) Uždaroji akcinė bendrovė "VIKŠRIS", J. Basanavičiaus g. 53-1/4, 2600 Vilnius, LT

Pakeitimai valstybiniame registre pagal Lietuvos Respublikos dizaino įstatymo 29 straipsnį

Patentinio patikėtinio/jo, adreso pakeitimas

(11) **1233** *(51)* **07-01**
(54) Porcelianiniai dirbiniai
(74) Rita Laurinavičiūtė
(45) 2001 11 26
Patentinio patikėtinio/jo adreso pakeitimas
Reda Žabolienė, 7, Advokatės Redos Žabolienės kontora METIDA, Gedimino pr.45-6, LT-01109 Vilnius, LT
2006 03 22

Dizaino galiojimo pratęsimas pagal Lietuvos Respublikos dizaino įstatymo 35 straipsnį

(11) **1233** *(15)* 2006 03 22
(73) Illycaffe SPA, 110, Via Flavia, I-34147 Trieste, IT
(18) 2011 03 26

(11) **1213** *(15)* 2006 04 10
(73) Akcinė bendrovė “PUNTUKAS”, Saltoniškių g. 29/3, LT-08105 Vilnius, LT
(18) 2011 05 07

VARDINĖ DIZAINO AUTORIŲ IR SAVININKŲ RODYKLĖ

(72) Autorius, valstybės kodas (73) Pramoninio dizaino savininkas, valstybės kodas	*Žymėjimas A - autorius, S - savininkas*	*(51) Klasifikacijos indeksas*	*(11) Registracijos numeris*
Akcinė bendrovė “Kalnapilio-Tauro grupė”, LT	S	09-01	1543
COMPAGNIE GERVAIS DANONE, Societe Anonyme, FR	S	19-08	1544
G.Tamelio įmonė “STALIAUS DIRBINIAI”, LT	S	25-02	1546
Huddleston Zara, PL	A	19-08	1544
Janonis Juozas, LT	A,S	15-04	1545
Krivickas Dainius, LT	A	09-01	1543
Tamelis Gintaras, LT	A	25-02	1546

SISTEMINĖ DIZAINO RODYKLĖ

(51) *Klasifikacijos indeksas*	*(11)* *Registracijos numeris*
09-01	1543
15-04	1545
19-08	1544
25-02	1546

NUMERINĖ DIZAINO RODYKLĖ

(21) *Paraiškos numeris*	*(11)* *Registracijos numeris*
2005 021	1543
2005 010	1544
2005 002	1545
2005 017	1546

7 redakcija

TARPTAUTINĖS DIZAINO KLASIFIKACIJOS KLASIŲ SĄRAŠAS

1 klasė. Maisto produktai.
2 klasė. Drabužiai, galanterija.
3 klasė. Kelionės reikmenys, futliarai, skėčiai ir asmeniniai reikmenys, nepriskirti kitoms klasėms.
4 klasė. Šepečiai.
5 klasė. Vienetiniai tekstilės gaminiai, pavyzdžiui, audiniai, juostelės, mezginiai ir pan.; dirbtinės ir natūralios lakštinės medžiagos.
6 klasė. Baldai.
7 klasė. Namų apyvokos daiktai, nepriskirti kitoms klasėms.
8 klasė. Įrankiai ir apkaustai.
9 klasė. Tara ir pakuotė, naudojamos prekėms gabenti ir laikyti.
10 klasė. Laikrodžiai, kiti matavimo, tikrinimo ir signalizavimo prietaisai ir įtaisai.
11 klasė. Papuošalai.
12 klasė. Transporto priemonės ir kėlimo įrenginiai.
13 klasė. Elektros energijos gavimo, paskirstymo ir transformavimo įrenginiai.
14 klasė. Įrašymo, perdavimo ir informacijos apdorojimo įrenginiai.
15 klasė. Mašinos, nepriskirtos kitoms klasėms.
16 klasė. Fotografavimo, filmavimo aparatūra, optiniai prietaisai.
17 klasė. Muzikos instrumentai.
18 klasė. Spaustuvės ir raštinės reikmenys.
19 klasė. Popieriaus gaminiai, kanceliariniai ir raštinės reikmenys, įrengimai ir reikmenys, naudojami dailininkų arba mokymui.
20 klasė. Prekybos ir reklamos įrengimai, nurodomieji ženklai.
21 klasė. Žaidimai, žaislai, palapinės ir sporto reikmenys.
22 klasė. Ginklai, pirotechnikos gaminiai, medžioklės ir žūklės reikmenys, kenkėjų naikinimo priemonės.
23 klasė. Skysčių ir dujų paskirstymo įrenginiai, kietasis kuras.
24 klasė. Medicininiai ir laboratoriniai įrengimai.
25 klasė. Statybinės medžiagos, statybinės konstrukcijos ir jų elementai.
26 klasė. Apšvietimo prietaisai ir įrenginiai.
27 klasė. Tabako gaminiai ir rūkymo reikmenys.
28 klasė. Farmacinės ir kosmetikos priemonės, tualeto reikmenys ir prietaisai.
29 klasė. Priešgaisriniai, nelaimingų atvejų nukreipimo arba gelbėjimo įrenginiai įrengimai ir reikmenys.
30 klasė. Gyvulių laikymo ir jų priežiūros reikmenys bei įtaisai.
31 klasė. Maisto ir gėrimų gamybos mašinos ir įtaisai, nepriskirti kitoms klasėms.
99 klasė. Įvairūs.

PREKIŲ ŽENKLAI

*(111)** Registracijos numeris
Registration number

(141) Pripažinimo negaliojančia/panaikinimo/išregistravimo data
Date of Invalidation/Cancellation/Lapse

(151) Registracijos data
Registration date

(156) Pratęsimo data
Renewal date

(181) Registracijos termino pasibaigimo data
Expiration date of the registration

(186) Pratęstos registracijos galiojimo pasibaigimo data
Expiration date of the renewal

(210) Paraiškos numeris
Application number

(220) Paraiškos padavimo data
Date of filing the application

(230) Parodos prioriteto data, valstybės kodas**
Exhibition priority date, code of country

(310,320,330)
Konvencinio prioriteto paraiškos numeris, data, valstybės kodas
Convention priority application number, date, code of country

(450) Registracijos paskelbimo data
Date of publication of the registration

(511) Tarptautinės prekių ir paslaugų klasifikacijos indeksai, prekių ir/arba paslaugų sąrašas
Indication of International Classification of Goods and Services, list of goods and/or services

(523) Elementai, kuriems naudoti gautas sutikimas
Elements which are used under the consent

(526) Nesaugomi elementai
Disclaimer

(531) Tarptautinės ženklų vaizdinių elementų klasifikacijos indeksai
Indication of International Classification of the Figurative Elements of Marks

(540) Ženklo reprodukcija
Reproduction of the mark

(551) Nuoroda, kad ženklas yra kolektyvinis
Indication that the mark is a collective mark

(554) Nuoroda, kad ženklas yra erdvinis
Indication that the mark is three-dimensional mark

(561) Ženklo transliteracija
Transliteration of the mark

(566) Ženklo vertimas į lietuvių kalbą
Translation of the mark into Lithuanian language

(580) Pakeitimo data
Date of change

(591) Apsaugotų spalvų nuoroda
Indication concerning colors claimed

(641) Paraiškos, paduotos užsienio patentų tarnybai, duomenys (paraiškos numeris, paraiškos padavimo data, valstybės kodas)
Data relating to the application filed with foreign patent office (application number, date of filing of the application, code of country)

(646) Registracijos buvusioje TSRS/Tarptautinės registracijos duomenys (registracijos numeris SU/WO, paraiškos padavimo data/registracijos data, teritorinio išplėtimo data biuletenio numeris, metai)
Data relating to the registration of the mark in the former USSR/International Registration of the mark (registration number:SU/WO, date of filing the application/registration date, date ofextension, number of gazette, year)

(732) Ženklo savininko pavadinimas/vardas, pavardė, adresas, valstybės kodas
Name and address of the proprietor of the mark, code of country

(740) Patentinio patikėtinio/atstovo vardas, pavardė, registracijos numeris, adresas, valstybės kodas
Name, registration number of attorney address of attorney/representative, code of country

(770) Buvusio ženklo savininko pavadinimas/vardas, pavardė, adresas (ženklo perdavimas)
Name and address of the previous applicant or holder (in case of change in ownership)

(771) Buvusio ženklo savininko pavadinimas/vardas, pavardė, adresas
Name and address of the previous applicant or holder (in case of no change in ownership)

(791) Licenciato pavadinimas/vardas, pavardė, adresas, valstybės kodas
Name and address of licensee, code of country

(793) Licencijos termino pasibaigimo data, teisių apimtis
Date of expiration of the license, scope of rights

(800) Tarptautinės registracijos duomenys
International Registration data

Jeigu nurodytas tik klasės numeris ir antraštė (511), ženklas yra registruotas visoms Tarptautinės prekių ir paslaugų klasifikacijos klasės prekėms/paslaugoms.
Where there is only an indication of the class and the heading (511), the mark is registered for all goods/services within the class according to the International Classification of Goods and Services.

* Pagal WIPO standartą ST.60
** Pagal WIPO standartą ST.3

Registracijos 51315–51603 pagal Lietuvos Respublikos prekių ženklų įstatymo 16 straipsnį

(111) **51315** *(151)* 2006 03 24
(210) *2003 2619* *(220)* *2003 12 10*
(181) *2013 12 10*
(732) LIETUVOS IR JAV UAB "ITALIANA INTERNATIONAL", A.Juozapavičiaus pr.82, 3002 Kaunas, LT
(740) Aurelija Šidlauskienė, 25, Patentinės patikėtinės Aurelijos Šidlauskienės firma, K.Būgos g.29, LT-44326 Kaunas, LT
(540)

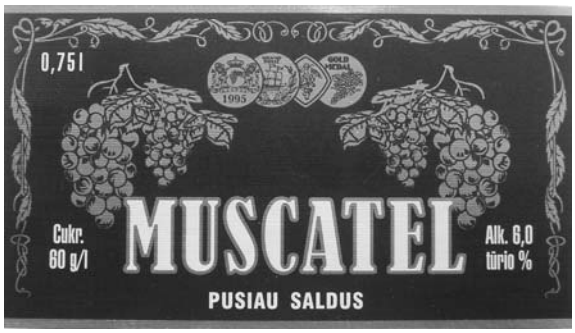

(526) MUSCATEL
(531) 5.7, 5.13, 24.5, 25.1, 27.5, 29.1
(591) juoda, balta, aukso.
(511)
33 svaigieji gėrimai, būtent putojantis vyno gėrimas.

---

(111) **51316** *(151)* 2006 03 24
(210) *2004 0393* *(220)* *2004 02 19*
(181) *2014 02 19*
(732) UAB "AKSIS", Taikos pr.96, 3000 Kaunas, LT
(540)

Baltlux

(511)
9 moksliniai, jūriniai, geodeziniai, fotografijos, kinematografijos, optiniai, svėrimo, matavimo, signalizavimo, tikrinimo (priežiūros), gelbėjimo, mokymo prietaisai ir aparatai; elektros praleidimo, perjungimo, transformavimo, akumuliavimo, reguliavimo ir valdymo aparatai ir prietaisai; garso ar vaizdo įrašymo, perdavimo ar atkūrimo aparatūra; magnetinės duomenų laikmenos, įrašų diskai; prekybos automatai ir monetinių aparatų mechanizmai; kasos aparatai, skaičiavimo mašinos, duomenų dorojimo įrenginiai ir kompiuteriai; gesintuvai.

---

(111) **51317** *(151)* 2006 03 24
(210) *2004 0490* *(220)* *2004 03 03*
(181) *2014 03 03*
(732) JULIUS PAULIUKAITIS, Baltrušaičio g.3-43, LT-2022 Vilnius, LT
DONATAS JOVARAUSKAS, Gėlių g.8 Garliava, LT
PETRAS MATUTIS, K.Kalinausko g.6-2, LT-2009 Vilnius, LT
RYTIS KLIMAS, Tuskulėnų g.10-22, LT-2051 Vilnius, LT
AUDRIUS SELIUGINAS, Sėlių g.13A-8, LT-2004 Vilnius, LT
(540)

Vyšniukas

(511)
33 svaigieji gėrimai (išskyrus alų).

---

(111) **51318** *(151)* 2006 03 24
(210) *2004 1071* *(220)* *2004 05 13*
(181) *2014 05 13*
(732) UAB "TESINITA", Kretingos g.45-9, LT-5800 Klaipėda, LT
(740) Liudmila Gerasimovič, 9, Į "Liudmila Gerasimovič, Patentinis patikėtinis", Vingrių g.13-42, LT-01141 Vilnius, LT
(540)



(531) 24.1, 28.17, 28.19, 29.1
(591) juoda, balta, mėlyna, pilka, raudona, ruda.
(511)
43 maisto ir gėrimų parūpinimo paslaugos; kavinės; kavos barai; restoranai; savitarnos restoranai; užkandinės; valgyklos; barų paslaugos; turizmo bazės; laikinas apgyvendinimas; laikino būsto parūpinimas; moteliai; kėdžių, stalų, staltiesių, stiklo dirbinių nuoma; kilnojamųjų statinių nuoma; palapinių nuoma; susitikimo patalpų nuoma; trumpa patalpų nuoma; trumpo poilsio stovyklų paslaugos (nuomojamos patalpos); pensionai (apstatyti kambariai ir maitinimas); pensionų rezervavimas; poilsio stovyklaviečių paslaugos; visos minėtos paslaugos, susijusios su Šveicarijos tradicijomis ir šveicariškos virtuvės tradicijomis.

---

(111) **51319** *(151)* 2006 03 24
(210) *2004 1210* *(220)* *2004 06 01*
(181) *2014 06 01*
(732) UAB "ANTAKOROS PASLAUGOS", Birutės g.16-1, LT-45325 Kaunas, LT
(740) Lyra Tarnauskienė, 26, UAB "Patentinė ir teisinė apsauga", Maironio g.14B-1, LT-44298 Kaunas, LT
(540)



(531) 7.3, 27.1, 29.1
(591) balta, raudona, juoda, pilka.

(511)
37 elektros prietaisų įtaisymas ir taisymas; fabrikų statyba; pastatų hidroizoliavimas; akmenų mūrijimas; namų nugriovimas; pastatų sandarinimas; statybinių pastolių rinkimas; plytų mūrijimas; statybų priežiūra; pastatų statyba; gyvenamųjų namų statyba; mugių prekystalių įtaisymas; komercinės paskirties statinių statyba; stogo dengimas.

(111) **51320** *(151)* 2006 03 24
(210) *2004 1211* *(220)* *2004 06 01*
(181) *2014 06 01*
(732) UAB “ANTAKORA”, Sniegenų g.19, LT-46385 Kaunas, LT
(740) Lyra Tarnauskienė, 26, UAB “Patentinė ir teisinė apsauga”, Maironio g.14B-1, LT-44298 Kaunas, LT
(540)



(531) 1.1, 26.15, 27.5, 29.1
(591) balta, tamsiai žalia, žalia, šviesiai žalia.
(511)
35 prekių sukaupimas (išskyrus vežimą) kitiems, teikiantis pirkėjams galimybę patogiai apžiūrėti ir įsigyti tų prekių; parodų rengimas komercijos ar reklamos reikmėms; prekių rodymas; prekių pardavimo skatinimas (kitiems).

(111) **51321** *(151)* 2006 03 24
(210) *2004 1318* *(220)* *2004 06 21*
(181) *2014 06 21*
(732) VIEŠOJI ĮSTAIGA LIEKIO PILOTŲ KLUBAS, Piliakalnio g.11-26, LT-46225 Kaunas, LT
(740) Lyra Tarnauskienė, 26, UAB “Patentinė ir teisinė apsauga”, Maironio g.14B-1, LT-44298 Kaunas, LT
(540)



(531) 4.1, 26.1
(511)
41 instruktavimas; klubų paslaugos (pramogos ar švietimas); kolokviumų rengimas ir vedimas; pramogų ar mokomųjų konkursų rengimas; pramoginių rodinių (šou) kūrimas; mokymas; kultūros ar mokomųjų parodų rengimas; pasilinksminimai; pramogos; pramogų informacija; profesinis mokymas ir rengimas; seminarų rengimas ir vedimas; sporto renginių rengimas; sporto varžymų rengimas; treniravimas.

(111) **51322** *(151)* 2006 03 24
(210) *2004 1383* *(220)* *2004 07 01*
(181) *2014 07 01*
(732) UAB “KLAIPĖDOS APSKAITOS MOKYKLA”, Bijūnų g.13, LT-91201 Klaipėda, LT
(740) Reda Žabolienė, 7, Advokatės Redos Žabolienės kontora METIDA, Gedimino pr.45-6, LT-01109 Vilnius, LT
(540)

HEUREKA

(511)
41 švietimas, mokymas; pramogos; sportinė ir kultūrinė veikla.

(111) **51323** *(151)* 2006 03 24
(210) *2004 1471* *(220)* *2004 07 15*
(181) *2014 07 15*
(732) UAB “LIETPAK”, Viršuliškių g.87-80, LT-05114 Vilnius, LT
(740) Reda Žabolienė, 7, Advokatės Redos Žabolienės kontora METIDA, Gedimino pr.45-6, LT-01109 Vilnius, LT
(540)

VAKPAK

(511)
16 plastikinės pakavimo medžiagos (nepriskirtos prie kitų klasių); plastikai, plastikinė tara su oro burbuliukais, plastikinės plėvelės, plastikinės tąsiosios plėvelės (kroviniams ant padėklų apdengti).

(111) **51324** *(151)* 2006 03 24
(210) *2004 1481* *(220)* *2004 07 16*
(181) *2014 07 16*
(732) UAB “ECOCHEMICALS”, A. Juozapavičiaus pr.21 B, LT-45256 Kaunas, LT
(740) Reda Žabolienė, 7, Advokatės Redos Žabolienės kontora METIDA, Gedimino pr.45-6, LT-01109 Vilnius, LT
(540)

UNAFLOC

(511)
1 chemijos produktai, naudojami pramonėje, mokslo reikmėms, fotografijoje, žemės ūkyje, sodininkystėje ir miškininkystėje; neapdirbtos sintetinės dervos ir plastikai; trąšos; ugnies gesinimo mišiniai; metalų grūdinimo ir litavimo preparatai; maisto produktų konservavimo cheminės medžiagos; rauginės medžiagos; klijai pramonės reikmėms.
3 balinimo preparatai ir kitos skalbimo medžiagos; valymo, poliravimo, šveitimo ir švitrinamojo apdirbimo preparatai; muilas; parfumerija, eteriniai aliejai, kosmetika, plaukų losjonai; dantų milteliai ir pastos.

(111) **51325** *(151)* 2006 03 24
(210) *2004 1482* *(220)* *2004 07 16*
(181) *2014 07 16*
(732) UAB “LABOCHEMA”, Žalgirio g.108, LT-09300 Vilnius, LT
(740) Reda Žabolienė, 7, Advokatės Redos Žabolienės kontora METIDA, Gedimino pr.45-6, LT-01109 Vilnius, LT

(540)



(531) 25.5, 26.1, 26.2, 27.5, 29.1
(591) žydra, pilka.
(511)
35 reklama; verslo vadyba; verslo tvarkyba; įstaigų veikla.

---

(111) **51326** *(151)* 2006 03 24
(210) *2004 1753* *(220)* *2004 09 01*
(181) *2014 09 01*
(732) AKCINĖ BENDROVĖ "VILNIAUS KRANAI", Metalo g.9, LT-02190 Vilnius, LT
(740) Reda Žabolienė, 7, Advokatės Redos Žabolienės kontora METIDA, Gedimino pr.45-6, LT-01109 Vilnius, LT
(540)

VILNIAUS KRANAI

(531) 14.1, 27.1
(511)
37 statyba; taisymas (remontas); įtaisymo ir įrengimo paslaugos.

---

(111) **51327** *(151)* 2006 03 24
(210) *2004 1765* *(220)* *2004 09 03*
(181) *2014 09 03*
(732) UAB "MOKESČIŲ SRAUTAS", Smolensko g.10, LT-03201 Vilnius, LT
GINTARAS ČERNIUS, A.Krutulio g.60, LT-08311 Vilnius, LT
(740) Tatjana Sterlina, 37, UAB "Intels", Naugarduko g.32/2, LT-03225 Vilnius, LT
(540)

APSKAITOS POLITIKA
LENGVAI IR GREITAI

(531) 27.5
(511)
9 įrašyta programinė kompiuterių įranga; įrašytos kompiuterių programos.
42 kompiuterių aparatinės įrangos konsultacijos; kompiuterių programinės įrangos projektavimas, įtaisymas ir techninė priežiūra; kompiuterių programų rengimas, koregavimas, dubliavimas ir priežiūra; duomenų ar dokumentų konvertavimas iš fizinių laikmenų į elektronines laikmenas.

---

(111) **51328** *(151)* 2006 03 24
(210) *2004 1777* *(220)* *2004 09 07*
(181) *2014 09 07*
(732) UAB "ROJUMIS", Žirmūnų g.136-2, LT-09127 Vilnius, LT
(740) Marija Lenkutienė, 6, Patentinių paslaugų centras, UAB, J.Basanavičiaus g. 11/1, LT-03108 Vilnius, LT
(540)

Salonas BURŽUA

(511)
44 grožio salonai, kirpyklos, masažas, manikiūras, pedikiūras, tatuiravimas.

---

(111) **51329** *(151)* 2006 03 24
(210) *2004 1808* *(220)* *2004 09 10*
(181) *2014 09 10*
(732) UAB "BALTIJOS TV", Laisvės pr.60, LT-05120 Vilnius, LT
(540)



(531) 26.3, 26.5
(511)
35 televizijos reklama; reklama; verslo informacija; verslo specialistų konsultacijos; nuomonių tyrimas; reklaminių skelbimų platinimas; prekių pardavimo skatinimas (kitiems); reklaminės medžiagos nuoma; reklaminių tekstų skelbimas; rinkotyra; informacijos rinkimas ir sisteminimas kompiuterinėse duomenų bazėse; statistinė informacija; artistų verslo vadyba; viešas reklamavimas.
38 televizijos transliavimas; ryšiai per kompiuterių terminalus; ryšiai per pluoštinį optinį tinklą; kompiuterizuotas pranešimų ir vaizdų perdavimas; elektroninis paštas; palydovinis perdavimas; telekomunikacijų įrengimų nuoma; naujienų agentūros; informacija apie telekomunikacijas; asmenų ieškos paslaugos per televiziją.
41 televizijos programų kūrimas; vaizdo įrašų montavimas; vaizdo įrašų nuoma; pramogų informacija; švietimo informacija; įrašų studijų paslaugos; pramogų ar mokomųjų konkursų rengimas; pramoginių renginių kūrimas; tiesioginių laidų rengimas; loterijų rengimas; vaizdo aparatūros nuoma; pasilinksminimai; pramogos; radijo pramoginės laidos.

---

(111) **51330** *(151)* 2006 03 24
(210) *2004 1863* *(220)* *2004 09 20*
(181) *2014 09 20*
(732) ADVANCED MICRO DEVICES, INC, a Delaware Corporation, One AMD Place, P.O.Box 3453, Sunnyvale, California 94088, US
(740) Tatjana Sterlina, 37, UAB "Intels", Naugarduko g.32/2, LT-03225 Vilnius, LT
(540)

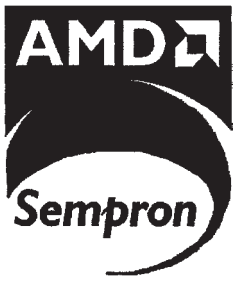

(531) 24.15, 26.2, 27.5
(511)
9 puslaidininkių įrenginiai; mikroprocesoriai, mikroprocesorių moduliai.
(310)(320)(330) 78/430,729, 2004 06 07, US

(111) **51331** *(151)* 2006 03 24
(210) *2004 1864* *(220)* *2004 09 20*
(181) *2014 09 20*
(732) ADVANCED MICRO DEVICES, INC, a Delaware Corporation, One AMD Place, P.O.Box 3453, Sunnyvale, California 94088, US
(740) Tatjana Sterlina, 37, UAB "Intels", Naugarduko g.32/2, LT-03225 Vilnius, LT
(540)

AMD SEMPRON

(511)
9 puslaidininkių įrenginiai; mikroprocesoriai, mikroprocesorių moduliai.
(310)(320)(330) 76/591, 868, 2004 05 12, US

---

(111) **51332** *(151)* 2006 03 24
(210) *2004 1892* *(220)* *2004 09 23*
(181) *2014 09 23*
(732) UAB "AVANTIKA", Šaulių g.45/1, LT-92224 Klaipėda, LT
(740) Marija Lenkutienė, 6, Patentinių paslaugų centras, UAB, J.Basanavičiaus g. 11/1, LT-03108 Vilnius, LT
(540)

AVANTIKA
SHIPPING AGENCY

(531) 18.4, 27.5, 29.1
(591) mėlyna.
(511)
39 ekskursijos (turistinės); frachtavimas; frachtavimas (krovinių vežimas laivais); iškylos valtimis; jūrų kelionių rengimas; jūrų transportas; kelionių rengimas; kelionių užsakymas; keltų transportas; krovinių ekspedijavimas; krovinių ekspedijavimo tarpininkavimas; laivų gelbėjimas; laivų nuvilkimas nuo seklumos; laivų pakrovimas ir iškrovimas; laivų tarpininkavimas; keliautojų lydėjimas; nuskendusio turto gelbėjimas; prekių pristatymas; prekių sandėliavimas; prekių saugojimas; valčių sandėliavimas; siuntų pristatymas; šaldytuvų nuoma; upių transportas; valčių nuoma; vandens transportas; vilkimas.

---

(111) **51333** *(151)* 2006 03 24
(210) *2004 1978* *(220)* *2004 10 07*
(181) *2014 10 07*
(732) UAB "MAKVELA", Gėlių g.2, LT-14184 Avižieniai, Vilniaus r., LT
(740) Virgina Adolfina Draugelienė, 8, A.P.Kavoliuko g.24-152, LT-04328 Vilnius, LT
(540)

Porto
ANNO 1994
Fine fresh products

(531) 18.3, 25.1, 27.5, 29.1
(591) mėlyna, raudona, balta, rusva.
(511)
29 mėsa, žuvis, paukštiena ir žvėriena; mėsos ekstraktai; konservuoti, džiovinti, virti ir kepti vaisiai ir daržovės; drebučiai, uogienės, kompotai; kiaušiniai, pienas ir pieno produktai; maistiniai aliejai ir riebalai.

---

(111) **51334** *(151)* 2006 03 28
(210) *2003 2498* *(220)* *2003 11 26*
(181) *2013 11 26*
(732) TALLERES DE ESCORIAZA, SA, Bario Ventas, 35, ES-20305 Irun, Guipuzcoa, ES
(740) Liucija Janickaitė, 29, Inpatra UAB, Šeškinės g. 59-53, LT-07162 Vilnius, LT
(540)

TESA

(531) 25.1, 25.5, 26.11, 29.1
(591) mėlyna, balta.
(511)
6 metalo dirbiniai; metalinės pinigų dėžutės; metalinės spynos; varžtai ir spynų varžtai; metaliniai raktai; metalinės durys.
9 durų akutės (didinamieji lęšiai), aliarmo įrenginiai, brūkšninio kodo (brūkšniaženklio) skaitymo įrenginiai, detektoriai, dūmų detektoriai, diagnostikos aparatai (ne medicinos reikmėms), diktofonai, duomenų dorojimo įrenginiai, elektriniai durų atidarymo įtaisai, elektriniai durų uždarymo įtaisai, elektriniai durų skambučiai, signalų tolinio valdymo elektrodinaminiai aparatai, elektroniniai rašikliai (rodomieji), gaisro signalizatoriai, garsiniai pavojaus signalai, garso signalizatoriai, magnetinės identifikavimo kortelės, integrinės grandinės, kompiuterių išoriniai įrenginiai, magnetiniai kodavimo įrenginiai, magnetinės koduotosios kortos, kompiuterių programinė įranga (įrašyta), įrašytos kompiuterių programos, kontroliniai skydai (elektra), laikmačiai (laiko apskaitos prietaisai), laiko registravimo prietaisai, laiko relės (automatinės), optiniai lęšiai, magnetinės duomenų laikmenos, magnetiniai kodavimo aparatai, elektriniai matavimo prietaisai, signalizacijos įrenginiai nuo vagysčių, elektriniai pavojaus skambučiai, perfokortų įrenginiai (įstaigoms), pranešimų gavikliai, elektrinė priežiūros aparatūra, atstumo registravimo prietaisai, signaliniai skambučiai, signaliniai švilpukai, gaisro signalizacija, sirenos, elektriniai pavojaus skambučiai, skambučiai (įspėjamieji prietaisai), elektrinės spynos, stebėjimo prietaisai, įspėjamieji švilpukai, elektriniai įrenginiai nuo vagystės, videokameros, videotelefonai.

---

(111) **51335** *(151)* 2006 03 28
(210) *2004 0467* *(220)* *2004 03 01*
(181) *2014 03 01*
(732) UAB "APOTHECA NATURALE", Beržų g.52, 5300 Panevėžys, LT
(540)

EcoColon

(531) 27.5
(511)
5 farmacijos ir veterinarijos preparatai; higienos preparatai (medicinos reikmėms); dietiniai produktai (medicinos reikmėms), kūdikių maistas; pleistrai, tvarsliava; dantų plombavimo ir dantų išlajų gamybos medžiagos; dezinfekavimo preparatai; kenkėjų naikinimo preparatai; fungicidai, herbicidai.

---

(111) **51336** *(151)* 2006 03 28
(210) *2004 0746* *(220)* *2004 04 02*
(181) *2014 04 02*
(732) UAB "VINUKAS", V.Krėvės pr.123-58, 3000 Kaunas, LT
(740) Aurelija Šidlauskienė, 25, Patentinės patikėtinės Aurelijos Šidlauskienės firma, K.Būgos g.29, LT-44326 Kaunas, LT
(540)



(531) 26.4, 29.1
(591) juoda, geltona, ruda, balta.
(511)
1 chemijos produktai, naudojami pramonėje, mokslo reikmėms, fotografijoje, žemės ūkyje, sodininkystėje ir miškininkystėje; neapdirbtos sintetinės dervos ir plastikai; trąšos; ugnies gesinimo mišiniai; metalų grūdinimo ir litavimo preparatai; maisto produktų konservavimo cheminės medžiagos; rauginės medžiagos; klijai pramonės reikmėms.
2 dažai, politūros, lakai; antikorozinės medžiagos ir medieną nuo irimo saugančios medžiagos; dažymo medžiagos; beicai; neapdorotos gamtinės dervos; metalų folija ir milteliai dažytojams, dekoratoriams, spaustuvininkams ir dailininkams.
8 įrankiai ir padargai (rankiniai); peiliai, šaltieji ginklai; skustuvai.
11 apšvietimo, šildymo, garų gamybos, valgio virimo, šaldymo, džiovinimo, vėdinimo, vandens tiekimo ir sanitariniai įrenginiai.
19 statybinės medžiagos (nemetalinės); statybiniai standieji nemetaliniai vamzdžiai; asfaltas, dervos ir bitumas; kilnojamieji nemetaliniai statiniai; nemetaliniai paminklai.
35 reklama; verslo vadyba; verslo tvarkyba; įstaigų veikla.
39 vežimas; prekių pakavimas ir sandėliavimas; kelionių rengimas.

---

(111) **51337** *(151)* 2006 03 28
(210) *2004 0749* *(220)* *2004 04 02*
(181) *2014 04 02*
(732) UAB "NAUJASIS AITVARAS", Jogailos g.11/2-11, 2001 Vilnius, LT
(540)



(531) 27.5
(511)
16 laikraščiai, spausdintiniai leidiniai.

---

(111) **51338** *(151)* 2006 03 28
(210) *2004 0754* *(220)* *2004 04 05*
(181) *2014 04 05*
(732) UAB "ELVA", Žemaitės g.102, LT-76172 Šiauliai, LT
(740) Reda Žabolienė, 7, Advokatės Redos Žabolienės kontora METIDA, Gedimino pr.45-6, LT-01109 Vilnius, LT
(540)



(531) 26.4, 27.5
(511)
25 drabužiai, apranga, avalynė, galvos apdangalai.
35 reklama; verslo vadyba; verslo tvarkyba; įstaigų veikla.

---

(111) **51339** *(151)* 2006 03 28
(210) *2004 0755* *(220)* *2004 04 05*
(181) *2014 04 05*
(732) LIETUVOS IR RUSIJOS UAB "SPORAKS", Europos pr.83, LT-46333 Kaunas, LT
(740) Reda Žabolienė, 7, Advokatės Redos Žabolienės kontora METIDA, Gedimino pr.45-6, LT-01109 Vilnius, LT
(540)

FILLIT

(511)
23 tekstilės verpalai ir siūlai.

---

(111) **51340** *(151)* 2006 03 28
(210) *2004 0761* *(220)* *2004 04 06*
(181) *2014 04 06*
(732) UAB "EUROMOBILIS", Liejyklos g.11, LT-78155 Šiauliai, LT
(740) Zita Grigienė, 36, Savanorių pr.222a-46, LT-50196 Kaunas, LT
(540)



(531) 1.1, 26.4, 27.5, 29.1
(591) geltona, tamsiai mėlyna.
(511)
12 transporto priemonės; sausumos, vandens ir oro susisiekimo priemonės.
35 prekių sukaupimas (išskyrus vežimą) kitiems, teikiantis pirkėjams galimybę patogiai apžiūrėti ir įsigyti tų prekių.
39 vežimas; prekių pakavimas ir sandėliavimas; kelionių rengimas.

---

(111) **51341** *(151)* 2006 03 28
(210) *2004 1111* *(220)* *2004 05 19*
(181) *2014 05 19*
(732) AKCINĖ BENDROVĖ "KAUNO ALUS", Savanorių pr.7, LT-44255 Kaunas, LT
(740) Aldona Pacevičienė, 21, A.Mickevičiaus g.29-6, LT-44245 Kaunas, LT
(540)

PILOT

(511)
32 alus; mineralinis ir gazuotas vanduo, kiti gaivieji gėrimai; vaisių gėrimai ir vaisių sultys; sirupai ir kiti gėrimų gaminimo mišiniai.

---

(111) **51342** *(151)* 2006 03 28
(210) *2004 1113* *(220)* *2004 05 19*
(181) *2014 05 19*
(732) UAB “ELEKTRONINIAI SPRENDIMAI”, Šventupės g.16A, LT-47300 Kaunas, LT
(740) Zita Grigienė, 36, Savanorių pr.222a-46, LT-50196 Kaunas, LT
(540)



(531) 27.5, 29.1
(591) pilka, šviesiai ruda, juoda.
(511)
41 švietimas, mokymas; pramogos; sportinė ir kultūrinė veikla.

---

(111) **51343** *(151)* 2006 03 28
(210) *2004 1116* *(220)* *2004 05 19*
(181) *2014 05 19*
(732) UAB “DRUSKININKŲ RASA”, Laisvės a.6, LT-66117 Druskininkai, LT
(540)

DZŪKŲ

(511)
32 alus; mineralinis ir gazuotas vanduo, kiti gaivieji gėrimai; vaisių gėrimai ir vaisių sultys; sirupai ir kiti gėrimų gaminimo mišiniai.

---

(111) **51344** *(151)* 2006 03 28
(210) *2004 1117* *(220)* *2004 05 19*
(181) *2014 05 19*
(732) UAB “TODZANA”, Šeimyniškių g.38-24, LT-09200 Vilnius, LT
(740) Marija Lenkutienė, 6, Patentinių paslaugų centras, UAB, J.Basanavičiaus g. 11/1, LT-03108 Vilnius, LT
(540)

DARLING ROSE

(511)
25 avalynė.

---

(111) **51345** *(151)* 2006 03 28
(210) *2004 1118* *(220)* *2004 05 19*
(181) *2014 05 19*
(732) UAB “TODZANA”, Šeimyniškių g.38-24, LT-09200 Vilnius, LT
(740) Marija Lenkutienė, 6, Patentinių paslaugų centras, UAB, J.Basanavičiaus g. 11/1, LT-03108 Vilnius, LT
(540)



LABURNUM

(531) 27.5
(511)
25 avalynė.

---

(111) **51346** *(151)* 2006 03 28
(210) *2004 1136* *(220)* *2004 05 20*
(181) *2014 05 20*
(732) UAB “ETKC”, K.Donelaičio g.79-1, LT-44249 Kaunas, LT
(740) Lyra Tarnauskienė, 26, UAB “Patentinė ir teisinė apsauga”, Maironio g.14B-1, LT-44298 Kaunas, LT
(540)



(526) EKONOMINIŲ IR TEISINIŲ KONSULTACIJŲ CENTRAS
(531) 27.5, 29.1
(591) pilka, mėlyna.
(511)
42 juridinės paslaugos, teisinės konsultacijos, konsultacijos ekonominiais klausimais.

---

(111) **51347** *(151)* 2006 03 28
(210) *2004 1358* *(220)* *2004 06 29*
(181) *2014 06 29*
(732) UAB “MINOLETA”, Fabijoniškių g.99, LT-07101 Vilnius, LT
(740) Reda Žabolienė, 7, Advokatės Redos Žabolienės kontora METIDA, Gedimino pr.45-6, LT-01109 Vilnius, LT
(540)



(531) 27.5, 29.1
(591) mėlyna, raudona.
(511)
41 švietimas, mokymas; pramogos; sportinė ir kultūrinė veikla.

---

(111) **51348** *(151)* 2006 03 28
(210) *2004 1362* *(220)* *2004 06 30*
(181) *2014 06 30*
(732) JOHNSON & JOHNSON, One Johnson & Johnson Plaza, New Brunswick, New Jersey 08933, US
(740) Reda Žabolienė, 7, Advokatės Redos Žabolienės kontora METIDA, Gedimino pr.45-6, LT-01109 Vilnius, LT
(540)

Mes tęsime savo pažadus

(511)
3 kosmetika, tualeto reikmenys, valymo preparatai.
5 farmaciniai preparatai.

---

(111) **51349** *(151)* 2006 03 28
(210) *2004 1363* *(220)* *2004 06 30*
(181) *2014 06 30*
(732) AUGUSTINAS RAKAUSKAS, Tvirtovės al.54-2, LT-50180 Kaunas, LT
(740) Reda Žabolienė, 7, Advokatės Redos Žabolienės kontora METIDA, Gedimino pr.45-6, LT-01109 Vilnius, LT

(540)



(531) 6.19, 25.5, 26.1, 27.1, 27.7, 29.1
(591) geltona, juoda, raudona, balta, mėlyna, ruda.
(511)
35 reklama; verslo vadyba; verslo tvarkyba; įstaigų veikla.
36 draudimas; finansinės operacijos; piniginės operacijos; nekilnojamojo turto operacijos.
41 švietimas, mokymas; pramogos; sportinė ir kultūrinė veikla.
44 medicinos paslaugos; veterinarijos paslaugos; žmonių ar gyvūnų higieninė ir grožio priežiūra; žemdirbystės, sodininkystės ir miškininkystės paslaugos.
45 asmeninės ir visuomeninės kitų teikiamos paslaugos, susijusios su individų poreikių tenkinimu; asmenų ir nuosavybės apsauga.

---

(111) **51350** *(151)* 2006 03 28
(210) *2004 1364* *(220)* *2004 06 30*
(181) *2014 06 30*
(732) UAB “DAISENA”, Ateities pl.30F, LT-52163 Kaunas, LT
(740) Reda Žabolienė, 7, Advokatės Redos Žabolienės kontora METIDA, Gedimino pr.45-6, LT-01109 Vilnius, LT
(540)



(531) 25.1, 26.11, 27.5, 27.7, 29.1
(591) šviesiai ruda, tamsiai ruda, geltona.
(511)
30 kava, arbata, kavos pakaitalai, neskrudinta kava, kavos gėrimai.

---

(111) **51351** *(151)* 2006 03 28
(210) *2004 1365* *(220)* *2004 06 30*
(181) *2014 06 30*
(732) UAB “CENTRUM”, Vytenio g.9/25, LT-03113 Vilnius, LT
(740) Reda Žabolienė, 7, Advokatės Redos Žabolienės kontora METIDA, Gedimino pr.45-6, LT-01109 Vilnius, LT

(540)

ARTIS
HOTELS
CENTRUM

(531) 24.9, 24.15, 27.5, 29.1
(591) mėlyna, geltona.
(511)
43 viešbučiai, viešbučių rezervavimas, restoranai, kavinės, užkandinės, valgyklos.

---

(111) **51352** *(151)* 2006 03 28
(210) *2004 1366* *(220)* *2004 06 30*
(181) *2014 06 30*
(732) UAB “CENTRUM”, Vytenio g.9/25, LT-03113 Vilnius, LT
(740) Reda Žabolienė, 7, Advokatės Redos Žabolienės kontora METIDA, Gedimino pr.45-6, LT-01109 Vilnius, LT
(540)

RATONDA
HOTELS
CENTRUM

(531) 24.9, 24.15, 27.5, 29.1
(591) mėlyna, geltona.
(511)
43 maisto ir gėrimų parūpinimo paslaugos; laikinas apgyvendinimas.

---

(111) **51353** *(151)* 2006 03 28
(210) *2004 1602* *(220)* *2004 08 05*
(181) *2014 08 05*
(732) UAB “AGRO NEVERONYS”, Neveronių k., LT-54477 Kauno r., LT
(540)

AGRO
NEVERONYS

(531) 5.3, 29.1
(591) žalia, balta.
(511)
31 žemės ūkio, sodo, miško produktai, nepriskirti prie kitų klasių, ir grūdai; gyvi gyvūnai; šviežį vaisiai ir daržovės; sėklos, natūralūs augalai ir gėlės; pašarai, salyklas.

---

(111) **51354** *(151)* 2006 03 28
(210) *2004 1620* *(220)* *2004 08 10*
(181) *2014 08 10*
(732) ALTICOR INC, 7575 Fulton Street East, Ada, Michigan 49355, US
(740) Vytautas Dovydėnas, 1, Grybo g.41-38, LT-10320 Vilnius, LT
(540)

BODY SERIES

(511)
3 kosmetika ir tualeto reikmenys, tarp jų rankų ir kūno losjonai; gabalinis muilas (asmeniniam naudojimui); kūno šampūnai ir geliai; kūno pudra ir talkas bei talkas po vonios; veido valymo preparatai, tonikai, kremai; vonių druskos ir putos; dezodorantai (asmeniniai); odekolonas; įdegimo losjonai ir apsauginiai losjonai nuo saulės; skutimosi kremai ir losjonai po skutimosi.

(111) **51355** *(151)* 2006 03 28
(210) *2004 1623* *(220)* *2004 08 10*
(181) *2014 08 10*
(732) ALTICOR INC, 7575 Fulton Street East, Ada, Michigan 49355, US
(740) Vytautas Dovydėnas, 1, Grybo g.41-38, LT-10320 Vilnius, LT
(540)

PURSUE

(511)
5 sanitariniai ir dezinfekavimo preparatai; kenkėjų naikinimo preparatai; fungicidai, herbicidai; mikrobus, virusus, bakterijas naikinantys preparatai.

(111) **51356** *(151)* 2006 03 28
(210) *2004 1625* *(220)* *2004 08 10*
(181) *2014 08 10*
(732) ALTICOR INC, 7575 Fulton Street East, Ada, Michigan 49355, US
(740) Vytautas Dovydėnas, 1, Grybo g.41-38, LT-10320 Vilnius, LT
(540)



(531) 1.1, 17.2
(511)
3 kosmetika, odos priežiūros ir priežiūros nuo saulės gaminiai, tarp jų aliejai, losjonai, kremai, geliai, tonikai, kaukės, drėkinamieji preparatai, valymo preparatai, muilas, odos balinimo ir šviesinimo preparatai, pudra, talkas, nagų dažai, nagų lako šalinimo preparatai ir nagų poliravimo priemonės.

(111) **51357** *(151)* 2006 03 28
(210) *2004 1628* *(220)* *2004 08 10*
(181) *2014 08 10*
(732) AS HANSAPANK, Liivalaia 8, 15040 Tallinn, EE
(740) Reda Žabolienė, 7, Advokatės Redos Žabolienės kontora METIDA, Gedimino pr.45-6, LT-01109 Vilnius, LT
(540)

HANSABANK

(511)
9 moksliniai, jūriniai, geodeziniai, fotografijos, kinematografijos, optiniai, svėrimo, matavimo, signalizavimo, tikrinimo (priežiūros), gelbėjimo, mokymo prietaisai ir aparatai; elektros praleidimo, perjungimo, transformavimo, akumuliavimo, reguliavimo ir valdymo aparatai ir prietaisai; garso ar vaizdo įrašymo, perdavimo ar atkūrimo aparatūra; magnetinės duomenų laikmenos, įrašų diskai; prekybos automatai ir monetinių aparatų mechanizmai; kasos aparatai, skaičiavimo mašinos, duomenų dorojimo įrenginiai ir kompiuteriai; gesintuvai.
16 popierius, kartonas ir jų gaminiai, nepriskirti prie kitų klasių; spaudiniai; įrišimo medžiagos; fotonuotraukos; raštinės reikmenys; raštinės ir buitinės lipniosios medžiagos; dailininkų reikmenys; teptukai; rašomosios mašinėlės ir biuro reikmenys (išskyrus baldus); mokomoji medžiaga ir vaizdinės priemonės (išskyrus aparatūrą); plastikinės pakavimo medžiagos (nepriskirtos prie kitų klasių); šriftai; klišės.
35 reklama; verslo vadyba; verslo tvarkyba; įstaigų veikla.
36 draudimas; finansinės operacijos; piniginės operacijos; nekilnojamojo turto operacijos.
38 telekomunikacijos.
42 mokslo ir technologijų paslaugos ir su tuo susiję tyrimai ir projektavimas; pramoninės analizės ir tyrimų paslaugos; kompiuterių programinės ir aparatinės įrangos projektavimas ir tobulinimas; juridinės paslaugos.

(111) **51358** *(151)* 2006 03 28
(210) *2004 1640* *(220)* *2004 08 12*
(181) *2014 08 12*
(732) BENDRA LIETUVOS-DANIJOS ĮMONĖ UAB "DANBALT INTERNATIONAL", Fabijoniškių g.99, LT-07101 Vilnius, LT
(740) Reda Žabolienė, 7, Advokatės Redos Žabolienės kontora METIDA, Gedimino pr.45-6, LT-01109 Vilnius, LT
(540)



(531) 27.5, 29.1
(591) raudona, balta.
(511)
35 reklama; verslo vadyba; verslo tvarkyba; įstaigų veikla.

(111) **51359** *(151)* 2006 03 28
(210) *2004 1645* *(220)* *2004 08 13*
(181) *2014 08 13*
(732) UAB "CENTRUM", Vytenio g.9/25, LT-03113 Vilnius, LT
(740) Reda Žabolienė, 7, Advokatės Redos Žabolienės kontora METIDA, Gedimino pr.45-6, LT-01109 Vilnius, LT
(540)



(531) 26.13, 29.1
(591) juoda, oranžinė.
(511)
43 maisto ir gėrimų parūpinimo paslaugos; laikinas apgyvendinimas.

(111) **51360** *(151)* 2006 03 28
(210) *2004 1647* *(220)* *2004 08 13*
(181) *2014 08 13*
(732) VIEŠOJI ĮSTAIGA “KABELINĖS TELEVIZIJOS LEIDYBOS IR INFORMACIJOS CENTRAS”, Žemaičių g.31, LT-44175 Kaunas, LT
(740) Nijolė Viktorija Mickevičienė, 11, Panerių g.79a, LT-48425 Kaunas, LT
(540)



(531) 1.3, 26.4, 29.1
(591) balta, geltona, oranžinė, žalia, juoda.
(511)
38 telekomunikacijos.

(111) **51361** *(151)* 2006 03 28
(210) *2004 1648* *(220)* *2004 08 13*
(181) *2014 08 13*
(732) VIEŠOJI ĮSTAIGA “KABELINĖS TELEVIZIJOS LEIDYBOS IR INFORMACIJOS CENTRAS”, Žemaičių g.31, LT-44175 Kaunas, LT
(740) Nijolė Viktorija Mickevičienė, 11, Panerių g.79a, LT-48425 Kaunas, LT
(540)



(531) 1.3, 26.4, 29.1
(591) balta, geltona, oranžinė.
(511)
38 telekomunikacijos.
41 švietimas, mokymas; pramogos; sportinė ir kultūrinė veikla.
42 mokslo ir technologijų paslaugos ir su tuo susiję tyrimai ir projektavimas; pramoninės analizės ir tyrimų paslaugos; kompiuterių programinės ir aparatinės įrangos projektavimas ir tobulinimas; juridinės paslaugos.

(111) **51362** *(151)* 2006 03 28
(210) *2004 1649* *(220)* *2004 08 16*
(181) *2014 08 16*
(732) UAB “MIDDLE EUROPE INVESTMENTS BALTIJA”, Kirtimų g.47, LT-02244 Vilnius, LT
(740) Marija Lenkutienė, 6, Patentinių paslaugų centras, UAB, J.Basanavičiaus g. 11/1, LT-03108 Vilnius, LT
(540)

ROTUŠĖS VARTAI

(531) 25.1, 26.4
(511)
36 būsto agentūros (butai); finansinis įvertinimas (nekilnojamojo turto); nekilnojamojo turto agentūros; nekilnojamojo turto įvertinimas; nekilnojamojo turto nuoma; nekilnojamojo turto nuomos agentūros; nekilnojamojo turto tarpininkų veikla (nekilnojamojo turto makleriai); nekilnojamojo turto valdymas; butų nuoma; gyvenamųjų patalpų nuoma; kontorų nuoma (nekilnojamas turtas).

(111) **51363** *(151)* 2006 03 28
(210) *2004 1652* *(220)* *2004 08 17*
(181) *2014 08 17*
(732) UAB “ŠVYTURYS-UTENOS ALUS”, Pramonės g.12, LT-28500 Utena, LT
(740) Reda Žabolienė, 7, Advokatės Redos Žabolienės kontora METIDA, Gedimino pr.45-6, LT-01109 Vilnius, LT
(540)

MUS VIENIJA ALUS IR PERGALĖS

(511)
32 alus.
35 reklama; verslo vadyba; verslo tvarkyba; įstaigų veikla.

(111) **51364** *(151)* 2006 03 28
(210) *2004 1654* *(220)* *2004 08 17*
(181) *2014 08 17*
(732) UAB “KAMVILA”, P.Vileišio g.18, LT-10306 Vilnius, LT
(740) Gražina Pečiulienė, 38, P.Vileišio g.24-71, LT-10301 Vilnius, LT
(540)

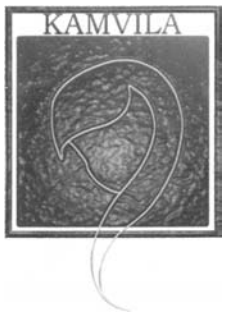

(531) 2.3, 26.4, 29.1
(591) mėlyna, aukso, balta.
(511)
44 žmonių ar gyvūnų higieninė ir grožio priežiūra, įskaitant grožio salonus, kirpyklas, manikiūrą, masažą, stomatologijos paslaugas.

(111) **51365** *(151)* 2006 03 28
(210) *2004 1655* *(220)* *2004 08 17*
(181) *2014 08 17*
(732) UAB “VERSLO ŽINIOS”, J.Jasinskio g.16A, LT-01112 Vilnius, LT
(740) Marija Lenkutienė, 6, Patentinių paslaugų centras, UAB, J.Basanavičiaus g. 11/1, LT-03108 Vilnius, LT
(540)



(531) 24.15, 26.4, 29.1
(591) raudona, balta, geltona.
(511)
16 albumai; almanachai; brošiūros; bukletai; fotografiūros; fotonuotraukos; kalendoriai; katalogai; knygos; laikraščiai; spausdintiniai leidiniai; popieriniai arba plastikiniai pakavimo maišeliai; pašto atvirukai; pašto ženklai; periodiniai leidiniai; popieriniai ar kartoniniai plakatai; prospektai; spaudiniai; vokai (raštinės reikmenys); žinynai; žurnalai (periodiniai leidiniai).

(111) **51366** (151) 2006 03 28
(210) *2004 1659* (220) *2004 08 17*
(181) *2014 08 17*
(732) UAB “VILKĖ”, Šilgalių k., Pagėgių sav., LT-99307 Tauragės apskr., LT
(740) Virgina Adolfina Draugelienė, 8, A.P.Kavoliuko g.24-152, LT-04328 Vilnius, LT
(540)



(531) 27.5, 29.1
(591) gelsva, šviesiai ruda.
(511)
29 mėsa ir mėsos produktai.

---

(111) **51367** (151) 2006 03 28
(210) *2004 1664* (220) *2004 08 18*
(181) *2014 08 18*
(732) UAB “DINERAS”, L.Zamenhofo g.11-4, LT-44287 Kaunas, LT
(540)

EUROPARALLEL

(511)
35 farmacijos, medicinos ir ortopedijos prekių, chirurginių ir ortopedinių instrumentų bei protezų, vaistų ir vaistinių medžiagų, kosmetikos ir tualeto reikmenų sukaupimas (išskyrus vežimą) kitiems, teikiantis pirkėjams galimybę patogiai apžiūrėti ir įsigyti tų prekių vaistinėse.

---

(111) **51368** (151) 2006 03 28
(210) *2004 1682* (220) *2004 08 20*
(181) *2014 08 20*
(732) UAB “VILKĖ”, Šilgalių k., Pagėgių sav., LT-99307 Tauragės apskr., LT
(740) Virgina Adolfina Draugelienė, 8, A.P.Kavoliuko g.24-152, LT-04328 Vilnius, LT
(540)

REGATOS

(511)
29 mėsa ir mėsos produktai.

---

(111) **51369** (151) 2006 03 28
(210) *2004 1683* (220) *2004 08 20*
(181) *2014 08 20*
(732) UAB “VILKĖ”, Šilgalių k., Pagėgių sav., LT-99307 Tauragės apskr., LT
(740) Virgina Adolfina Draugelienė, 8, A.P.Kavoliuko g.24-152, LT-04328 Vilnius, LT
(540)

ŽVEJO

(511)
29 mėsa ir mėsos produktai.

---

(111) **51370** (151) 2006 03 28
(210) *2004 1684* (220) *2004 08 20*
(181) *2014 08 20*
(732) UAB “VILKĖ”, Šilgalių k., Pagėgių sav., LT-99307 Tauragės apskr., LT
(740) Virgina Adolfina Draugelienė, 8, A.P.Kavoliuko g.24-152, LT-04328 Vilnius, LT
(540)

MERIDIANO

(511)
29 mėsa ir mėsos produktai.

---

(111) **51371** (151) 2006 03 28
(210) *2004 1685* (220) *2004 08 20*
(181) *2014 08 20*
(732) UAB “VILKĖ”, Šilgalių k., Pagėgių sav., LT-99307 Tauragės apskr., LT
(740) Virgina Adolfina Draugelienė, 8, A.P.Kavoliuko g.24-152, LT-04328 Vilnius, LT
(540)

PINOKIO

(511)
29 mėsa ir mėsos produktai.

---

(111) **51372** (151) 2006 03 28
(210) *2004 1687* (220) *2004 08 23*
(181) *2014 08 23*
(732) UAB “SILDA”, Skuodo g.2, LT-45204 Kaunas, LT
(740) Zita Grigienė, 36, Savanorių pr.222a-46, LT-50196 Kaunas, LT
(540)



(531) 24.17, 26.1
(511)
2 dažai, politūros, lakai; dažymo medžiagos.
35 reklama; verslo vadyba; verslo tvarkyba; įstaigų veikla; prekių sukaupimas (išskyrus vežimą) kitiems, teikiantis pirkėjams galimybę patogiai apžiūrėti ir įsigyti tų prekių.
37 automobilių techninė priežiūra ir taisymas.
41 švietimas, mokymas.

---

(111) **51373** (151) 2006 03 28
(210) *2004 1689* (220) *2004 08 23*
(181) *2014 08 23*
(732) UAB “OKLIKEMA”, Laisvės pr.117A, LT-06118 Vilnius, LT
(740) Marija Lenkutienė, 6, Patentinių paslaugų centras, UAB, J.Basanavičiaus g. 11/1, LT-03108 Vilnius, LT
(540)



(531) 26.4, 27.5
(511)
16 žurnalai (periodiniai leidiniai), brošiūros, bukletai, kalendoriai, katalogai, knygos, laikraščiai, spausdintiniai leidiniai, periodiniai leidiniai, spaudiniai, žinynai.

(111) **51374** *(151)* 2006 03 28
(210) *2004 1694* *(220)* *2004 08 24*
(181) *2014 08 24*
(732) UAB “SRAVA”, Sedos g.37, LT-87101 Telšiai, LT
(740) Marija Lenkutienė, 6, Patentinių paslaugų centras, UAB, J.Basanavičiaus g. 11/1, LT-03108 Vilnius, LT
(540)

REXAKRIL

(511)
17 sandarinimo ir izoliacinės medžiagos; plyšių kamšymo medžiagos.

---

(111) **51375** *(151)* 2006 03 28
(210) *2004 1695* *(220)* *2004 08 24*
(181) *2014 08 24*
(732) UAB “SRAVA”, Sedos g.37, LT-87101 Telšiai, LT
(740) Marija Lenkutienė, 6, Patentinių paslaugų centras, UAB, J.Basanavičiaus g. 11/1, LT-03108 Vilnius, LT
(540)

REXSIL

(511)
17 sandarinimo ir izoliacinės medžiagos; plyšių kamšymo medžiagos.

---

(111) **51376** *(151)* 2006 03 28
(210) *2004 1697* *(220)* *2004 08 24*
(181) *2014 08 24*
(732) AKCINĖ BENDROVĖ “ANYKŠČIŲ VYNAS”, S.Dariaus ir S.Girėno g.8, LT-29131 Anykščiai, LT
(740) Virgina Adolfina Draugelienė, 8, A.P.Kavoliuko g.24-152, LT-04328 Vilnius, LT
(540)

Amber

(511)
33 svaigieji gėrimai (išskyrus alų).

---

(111) **51377** *(151)* 2006 03 28
(210) *2004 1924* *(220)* *2004 09 28*
(181) *2014 09 28*
(732) ALBERTAS IVANAUSKAS, Lakštingalų g.17-1, LT-2016 Vilnius, LT
ARTŪRAS MANIUŠIS, Buivydiškių g.44 Zujūnai, Vilniaus r., LT
(740) Jelena Gerasimovič, 52, Ių"Liudmila Gerasimovič, Patentinis patikėtinis” Vingrių g.13-42, LT-01141 Vilnius, LT
(540)



(531) 26.2, 27.1
(511)
41 abonementinės bibliotekos, akademijos, vaikų darželiai, diskotekų paslaugos, egzaminavimas, elektroninė darbalaukinė leidyba, estrados artistų paslaugos; videofilmų gamyba; garso įrašų montavimas, garso įrašų nuoma, informacija apie poilsio ir pramogų renginius; pramogų informacija; švietimo informacija, instruktavimas, internatinės mokyklos; įrašų studijų paslaugos; kino studijos; klubų paslaugos; knygų leidyba; kolokviumų rengimas ir vedimas; konferencijų rengimas ir vedimas; kongresų rengimas ir vedimas; pramogų ar mokomųjų konkursų rengimas; profesijos pasirinkimo konsultacijos; pramoginių rodinių kūrimas; radijo ir televizijos programų kūrimas; tiesioginių laidų rengimas; loterijų rengimas; miuzikholai; internatinės mokyklos; mokymas; muziejų aprūpinimas eksponavimo reikmenimis; muzikos komponavimo paslaugos; naktiniai klubai; neakivaizdinis mokymas; garso įrašų nuoma; kinematografijos reikmenų ir kino projektorių nuoma; kino filmų nuoma; animacinių kino filmų nuoma; televizijos ar teatro studijų apšvietimo priemonių nuoma; orkestrų paslaugos; kultūros ar mokomųjų parodų rengimas; karaokės paslaugų parūpinimas; pasilinksminimai; elektroninių publikacijų tiesioginis pateikimas per kompiuterių tinklą; poilsio ir pramogų vietų paslaugos; poilsio stovyklų paslaugos; pramogos; pramogų paviljonų paslaugos; profesinis mokymas ir rengimas; tiesioginis elektroninių knygų ir žurnalų publikavimas; radijo pramoginės laidos; vaizdajuosčių redagavimas; religinis švietimas; grožio konkursų rengimas; seminarų rengimas ir vedimas; simpoziumų rengimas ir vedimas; loterijų rengimas; pobūvių rengimas; šokių vakarų rengimas; scenaristų paslaugos; skaitmeninio vaizdavimo paslaugos; tekstų skelbimas; švietimo paslaugos; teatro spektakliai; televizijos ir radijo programų rengimas; televizijos programinės laidos; tiesioginių laidų rengimas; vaizdajuosčių įrašymas, redagavimas ir nuoma; vertimai; videofilmų gamyba; vietų užsakymas spektakliams; žaidimų paslaugos, teikiamos tiesiogiai per kompiuterių tinklą.

---

(111) **51378** *(151)* 2006 03 28
(210) *2004 1934* *(220)* *2004 09 29*
(181) *2014 09 29*
(732) ORION CORPORATION, Orionintie 1, 02200 Espoo, FI
(740) Liudmila Gerasimovič, 9, Ių “Liudmila Gerasimovič, Patentinis patikėtinis”, Vingrių g.13-42, LT-01141 Vilnius, LT
(540)

MAREVAN

(511)
5 farmaciniai preparatai (žmonių reikmėms).

---

(111) **51379** *(151)* 2006 03 31
(210) *2003 2422* *(220)* *2003 11 18*
(181) *2013 11 18*
(732) EYGN LIMITED, One Montague Place, East Bay Street, Nassau, BS
(740) Marius Jakulis Jason, 3, AAA Baltic Service Company, J.Jasinskio g.16B, Biurų centras Victoria, LT-01112 Vilnius, LT
(540)



(531) 27.1, 27.5
(511)
35 reklama ir prekių pardavimo skatinimas; personalo komplektavimo paslaugos; verslo ir vadybos patari-

mai, konsultacijos, informacija ir tyrimo paslaugos; sąskaityba, buhalterinė apskaita ir audito paslaugos; mokesčių apskaičiavimas ir konsultavimas; verslo vadybos konsultacijos informacinių technologijų srityje; verslo informacija, įskaitant informaciją, teikiamą tiesiogiai per visuotino kompiuterių tinklo svetaines iš kompiuterinių duomenų bazių; verslo operacijų įvertinimas; parodų rengimas komercijos ir reklamos reikmėms.

36 finansinės veiklos vadyba, pagalba, patarimai, konsultacijos, informacija ir tyrimo paslaugos; finansinės konsultacijos apie mokesčius ir rinkliavas; nemokumo (bankroto) paslaugos; investavimo paslaugos; įvertinimo paslaugos; nekilnojamojo turto agentūros ir nekilnojamojo turto valdymas; nekilnojamojo turto paslaugos, tarp jų nekilnojamojo turto įvertinimas; finansinė informacija, įskaitant finansinę informaciją, pateikiamą visuotinio kompiuterių tinklo svetainėse; finansinio įvertinimo konsultacijos ir patarimai.

41 seminarų, konferencijų, kultūros ar mokomųjų parodų rengimas bei jų aprūpinimas.

42 kompiuterių programinės, aparatinės bei aparatinės-programinės įrangos konsultacijos, patarimai, pagalba, analizė, projektavimas, tinkamumo nustatymo ir kompiuterių programų rengimo paslaugos; kompiuterių programinės, aparatinės-programinės ir aparatinės įrangos bei duomenų dorojimo sistemų parinkimo, įtaisymo, nuomos bei licencijavimo konsultacijos ir patarimai; kompiuterių programinės, aparatinės-programinės ir aparatinės įrangos nuoma bei licencijavimas; techninė, informacinių technologijų, teisinė bei intelektinės nuosavybės informacija, pateikiama tiesiogiai per visuotinio kompiuterių tinklo svetaines iš kompiuterinių duomenų bazių; juridinės paslaugos; juridinės konsultacijos bei juridinis trečiųjų asmenų atstovavimas teisiniais ir mokesčių klausimais, visose nacionalinės ar tarptautinės bendrosios ir mokesčių teisės srityse; teisiniai tyrimai; intelektinės nuosavybės priežiūros, autorių teisių vadybos, projektų tyrimų ir juridinių paslaugų, susijusių su intelektine nuosavybe, konsultacijos.

(310)(320)(330) 1 177 380, 2003 05 20, CA

---

(111) **51380** *(151)* 2006 03 31
(210) *2003 2534* *(220)* *2003 11 28*
(181) *2013 11 28*

(732) UAB “ŠIMTAS VIENAS PROCENTAS”, Totorių g.3, 2001 Vilnius, LT

(540)



(531) 14.5, 25.5, 26.4, 27.3, 29.1

(591) mėlyna, geltona.

(511)

36 draudimas; finansinės operacijos; piniginės operacijos; nekilnojamojo turto operacijos.

---

(111) **51381** *(151)* 2006 03 31
(210) *2004 0531* *(220)* *2004 03 10*
(181) *2014 03 10*

(732) MARS INCORPORATED, 6885 Elm Street, McLean, Virginia 22101-3883, US

(740) Marius Jakulis Jason, 3, AAA Baltic Service Company, J.Jasinskio g.16B, Biurų centras Victoria, LT-01112 Vilnius, LT

(540)

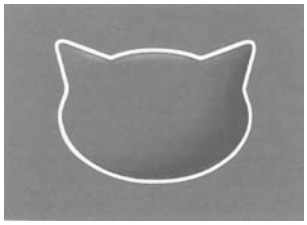

(531) 3.1, 26.4, 29.1

(591) violetinė, geltona, juoda, balta.

(511)

3 gyvūnų plovikliai (detergentai), muilas, šampūnai ir plaukų kondicionavimo priemonės; dantų milteliai ir pastos; gyvūnų žiočių skalavimo tirpalai (ne medicinos reikmėms), bei kvapo gaivikliai.

5 veterinarijos bei higienos preparatai ir medžiagos; pašarų priedai (medicinos reikmėms); mineraliniai maisto priedai (gyvūnams); gyvūnų dantų pastos ir gyvūnų žiočių skalavimo tirpalai (medicinos reikmėms); gyvūnų kvapo gaivikliai (medicinos reikmėms); dezinfekavimo preparatai; pesticidai; fungicidai; insekticidai, paraziticidai; antiparazitiniai antkakliai (gyvuliams); gydomieji gyvūnų šampūnai, plaukų kondicionavimo priemonės, muilas ir plovikliai (detergentai).

6 paprastųjų metalų gaminiai ir dirbiniai, nepriskirti prie kitų klasių; metaliniai saitai, pavadėliai; grandinės bei antkakliai; dalys ir priedai visoms išvardintoms prekėms.

16 knygos; žurnalai; periodiniai leidiniai; spaudiniai; albumai; fotonuotraukos ir afišos; raštinės reikmenys; mokomoji medžiaga ir vaizdinės priemonės (išskyrus aparatūrą); vyniojimo ir pakavimo medžiagos (nepriskirtos prie kitų klasių); dailininkų reikmenys; kambarinių gyvūnų gabenimo konteineriai bei jų dalys ir priedai; kambarinių gyvūnų išmatų surinkimo įrankiai bei jų dalys ir priedai.

18 gaminiai iš odos ar odos pakaitalų, nepriskirti prie kitų klasių; lagaminai, dėžutės, dėklai ir krepšiai; vyriškos ar moteriškos piniginės; lietaus ir saulės skėčiai, lazdos (kriukiai); pakinktai; gūnios ir gyvūnų apdangalai bei apdarai; gyvulių kramtalai (nevalgomi); dalys ir priedai visoms išvardintoms prekėms.

21 namų apyvokos reikmenys ir indai (išskyrus brangiųjų metalų arba jais padengtus); dezodoravimo įtaisai (asmeninėms reikmėms); dantų šepetukai; gyvūnų identifikaciniai žymekliai, dėkliukai, plokštės ir žiedai; šukos ir kempinės; šepečiai; valymo reikmenys; buitinės ir sodininkų pirštinės; stiklo gaminiai; porceliano ir keramikos gaminiai, nepriskirti prie kitų klasių; naminių gyvūnų narveliai ir padėklai su pakratais (naminiams gyvūnėliams); narvelių uždangalai ir dangčiai; dirbtiniai padėliai (kiaušiniai); kambarinių gyvūnų išmatų surinkimo įrankiai; valgomieji įrankiai (popieriniai); dalys ir priedai visoms išvardintoms prekėms.

22 lizdų sukimo žaliava ir patalynės kamšalai ir užpildai (gyvūnams); gyvūnų narvelių pjuvenos; sintetinis pluoštas (filtrų); dalys ir priedai visoms išvardintoms prekėms.
27 dembliai ir patiesalai.
28 žaislai ir žaidimai, tarp jų gyvūnų žaislai ir žaidimai; dalys ir priedai visoms išvardintoms prekėms.
31 žemės ūkio, sodo, miško produktai, grūdai ir sėklos, nepriskirti prie kitų klasių; gyvi gyvūnai; švieži vaisiai ir daržovės; ėdesiai ir pašarai gyvūnams penėti bei pašariniai priedai; sepijų kaulai (lesalui); maistiniai kaulai bei kramtalai; kraikas.

---

(111) **51382** *(151)* 2006 03 31
(210) *2004 0791* *(220)* *2004 04 09*
(181) *2014 04 09*
(732) UAB “MARENTA”, Kęstučio g.26/24, LT-2004 Vilnius, LT
(540)



(531) 17.1, 26.7, 29.1
(591) pilka, žalia, juoda.
(511)
36 draudimas; finansinės operacijos; piniginės operacijos; nekilnojamojo turto operacijos.

---

(111) **51383** *(151)* 2006 03 31
(210) *2004 0804* *(220)* *2004 04 14*
(181) *2014 04 14*
(732) UAB "RESTORANŲ GRUPĖ FORTAS", Algirdo g.17, LT-03219 Vilnius, LT
(540)



(526) espresso
(531) 27.1, 27.3, 27.5
(511)
43 maisto ir gėrimų parūpinimo paslaugos; laikinas apgyvendinimas.

---

(111) **51384** *(151)* 2006 03 31
(210) *2004 1006* *(220)* *2004 05 05*
(181) *2014 05 05*
(732) UAB “NATŪRALIOS SULTYS”, Plento g.2, LT-80114 Kairiai, Šiaulių r., LT
(740) Otilija Klimaitienė, 35, AAA Baltic Service Company, J.Jasinskio g.16B, Biurų centras Victoria, LT-01112 Vilnius, LT
(540)



(526) Natūralios sultys
(531) 5.7, 25.5, 27.3
(511)
29 daržovių sultys (maistui ruošti); pomidorų sultys (maistui ruošti).
32 mineralinis ir gazuotas vanduo, kiti gaivieji gėrimai; vaisių gėrimai ir vaisių sultys; sirupai ir kiti gėrimų gaminimo mišiniai.
35 prekių sukaupimas (išskyrus vežimą) kitiems, teikiantis pirkėjams galimybę patogiai apžiūrėti ir įsigyti tų prekių; tiekimo paslaugos kitiems.

---

(111) **51385** *(151)* 2006 03 31
(210) *2004 1022* *(220)* *2004 05 07*
(181) *2014 05 07*
(732) LAISVŪNAS GEDEMINAS FURMANAS, Vėjo g.145-1, LT-3000 Kaunas, LT
SIGITA FURMANIENĖ, Vėjo g.145-1, LT-3000 Kaunas, LT
(740) Aurelija Šidlauskienė, 25, Patentinės patikėtinės Aurelijos Šidlauskienės firma, K.Būgos g.29, LT-44326 Kaunas, LT
(540)

GOLD FOOD

(511)
30 kava, arbata, kakava, cukrus, ryžiai, tapijoka, sago kruopos, kavos pakaitalai; miltai ir grūdų produktai, duona, pyragas ir konditerijos gaminiai, ledai; medus, sirupas; mielės, kepimo milteliai; druska, garstyčios; actas, padažai; prieskoniai; ledas.
43 maisto ir gėrimų parūpinimo paslaugos; laikinas apgyvendinimas.

---

(111) **51386** *(151)* 2006 03 31
(210) *2004 1166* *(220)* *2004 05 25*
(181) *2014 05 25*
(732) BRITISH AMERICAN TOBACCO (BRANDS) LIMITED, Globe House, 4 Temple Place, London WC2R 2PG, GB
(740) Marius Jakulis Jason, 3, AAA Baltic Service Company, J.Jasinskio g.16B, Biurų centras Victoria, LT-01112 Vilnius, LT
(540)



(531) 26.4, 27.5
(511)
34 cigaretės, tabakas, tabako gaminiai, rūkymo reikmenys, žiebtuvėliai, degtukai.

---

(111) **51387** *(151)* 2006 03 31
(210) *2004 1168* *(220)* *2004 05 25*
(181) *2014 05 25*
(732) UAB “AUTOMODERNA”, T.Masiulio g.18e, LT-52460 Kaunas, LT
(740) Aurelija Šidlauskienė, 25, Patentinės patikėtinės Aurelijos Šidlauskienės firma, K.Būgos g.29, LT-44326 Kaunas, LT

(540)



(531) 24.7, 27.5, 29.1
(591) juoda, raudona, mėlyna, balta.
(511)
42 pramoninis dizainas (automobilių srityje), meninio dizaino paslaugos (automobilių srityje), pramoninis konstravimas (automobilių srityje).

---

(111) **51388** *(151)* 2006 03 31
(210) *2004 1169* *(220)* *2004 05 25*
(181) *2014 05 25*
(732) UAB "AUTOMODERNA", T.Masiulio g.18e, LT-52460 Kaunas, LT
(740) Aurelija Šidlauskienė, 25, Patentinės patikėtinės Aurelijos Šidlauskienės firma, K.Būgos g.29, LT-44326 Kaunas, LT
(540)

MODERNA

(511)
41 švietimas, mokymas; pramogos; sportinė ir kultūrinė veikla.
42 mokslo ir technologijų paslaugos ir su tuo susiję tyrimai ir projektavimas; pramoninės analizės ir tyrimų paslaugos; kompiuterių programinės ir aparatinės įrangos projektavimas ir tobulinimas; juridinės paslaugos.

---

(111) **51389** *(151)* 2006 03 31
(210) *2004 1171* *(220)* *2004 05 25*
(181) *2014 05 25*
(732) UAB "OMNITEKSAS", Raudondvario pl.101, LT-47184 Kaunas, LT
(740) Aurelija Šidlauskienė, 25, Patentinės patikėtinės Aurelijos Šidlauskienės firma, K.Būgos g.29, LT-44326 Kaunas, LT
(540)



(531) 27.5, 29.1
(591) pilka, juoda.
(511)
25 drabužiai, apranga, avalynė, galvos apdangalai.
35 reklama; verslo vadyba; verslo tvarkyba; įstaigų veikla; prekių sukaupimas (išskyrus vežimą kitiems), teikiantis pirkėjams galimybę apžiūrėti ir įsigyti tų prekių.

---

(111) **51390** *(151)* 2006 03 31
(210) *2004 1172* *(220)* *2004 05 25*
(181) *2014 05 25*
(732) MARINA PETRAITIENĖ, Ryšių g.21-16, LT-51304 Kaunas, LT
(740) Aldona Pacevičienė, 21, A.Mickevičiaus g.29-6, LT-44245 Kaunas, LT

(540)



(531) 4.5, 26.1, 27.3, 27.5, 29.1
(591) balta, geltona, mėlyna, raudona.
(511)
41 švietimas, mokymas; pramogos; sportinė ir kultūrinė veikla.

---

(111) **51391** *(151)* 2006 03 31
(210) *2004 1185* *(220)* *2004 05 27*
(181) *2014 05 27*
(732) AKCINĖ BENDROVĖ "ACHEMA", Jonalaukio k., Ruklos sen., LT-55551 Jonavos r., LT
(740) Marija Lenkutienė, 6, Patentinių paslaugų centras, UAB, J.Basanavičiaus g. 11/1, LT-03108 Vilnius, LT
(540)

FLORINA

(511)
1 trąšos, tręšimo preparatai, žemės ūkio trąšos, mikroelementų cheminiai preparatai (augalams), augalų augimo reguliavimo preparatai.

---

(111) **51392** *(151)* 2006 03 31
(210) *2004 1186* *(220)* *2004 05 27*
(181) *2014 05 27*
(732) AKCINĖ BENDROVĖ "ACHEMA", Jonalaukio k., Ruklos sen., LT-55551 Jonavos r., LT
(740) Marija Lenkutienė, 6, Patentinių paslaugų centras, UAB, J.Basanavičiaus g. 11/1, LT-03108 Vilnius, LT
(540)

GABIJA

(511)
1 trąšos, tręšimo preparatai, žemės ūkio trąšos, mikroelementų cheminiai preparatai (augalams), augalų augimo reguliavimo preparatai.

---

(111) **51393** *(151)* 2006 03 31
(210) *2004 1198* *(220)* *2004 05 28*
(181) *2014 05 28*
(732) ASTA MARIJA BAŠKAUSKAS, Arklių g. 20-8, LT-01129 Vilnius, LT
(740) Reda Žabolienė, 7, Advokatės Redos Žabolienės kontora METIDA, Gedimino pr.45-6, LT-01109 Vilnius, LT
(540)

GELBĖKIME SENAMIESTĮ

(511)
41 švietimas, mokymas; pramogos; sportinė ir kultūrinė veikla.

---

(111) **51394** *(151)* 2006 03 31
(210) *2004 1282* *(220)* *2004 06 11*
(181) *2014 06 11*
(732) OLE TORERO, S.L., Tulipero 18, 28044 Madrid, ES
(740) Marija Lenkutienė, 6, Patentinių paslaugų centras, UAB, J.Basanavičiaus g. 11/1, LT-03108 Vilnius, LT

(540)



(531) 26.4, 27.5
(511)
25 drabužiai, apranga, avalynė, galvos apdangalai.

---

(111) **51395** *(151)* 2006 03 31
(210) *2004 1288* *(220)* *2004 06 14*
(181) *2014 06 14*
(732) UAB “GERAS MEDIS”, Kalnelio g.11, LT-40109 Panevėžys, LT
(740) Lyra Tarnauskienė, 26, UAB “Patentinė ir teisinė apsauga”, Maironio g.14B-1, LT-44298 Kaunas, LT
(540)



(531) 27.1, 27.5, 29.1
(591) juoda, žalia, balta.
(511)
35 prekių sukaupimas (išskyrus vežimą) kitiems, teikiantis pirkėjams galimybę patogiai apžiūrėti ir įsigyti tų prekių; prekių rodymas; prekių pardavimo skatinimas (kitiems).

---

(111) **51396** *(151)* 2006 03 31
(210) *2004 1289* *(220)* *2004 06 14*
(181) *2014 06 14*
(732) UAB “TIMBER PACK”, Taikos g.12-7, LT-15166 Kreivalaužių k., Nemenčinės sen., Vilniaus r., LT
(740) Lyra Tarnauskienė, 26, UAB “Patentinė ir teisinė apsauga”, Maironio g.14B-1, LT-44298 Kaunas, LT
(540)



(531) 25.5, 26.15, 29.1
(591) raudona, melsvai pilka, balta.
(511)
35 prekių sukaupimas (išskyrus vežimą) kitiems, teikiantis pirkėjams galimybę patogiai apžiūrėti ir įsigyti tų prekių; prekių rodymas; prekių pardavimo skatinimas (kitiems).

---

(111) **51397** *(151)* 2006 03 31
(210) *2004 1294* *(220)* *2004 06 15*
(181) *2014 06 15*
(732) UAB “GERDUKAS”, Technikos g.7K, LT-51209 Kaunas, LT
(740) Zita Grigienė, 36, Savanorių pr.222a-46, LT-50196 Kaunas, LT
(540)



(531) 26.4, 27.5, 29.1
(591) raudona, juoda, balta.
(511)
16 popieriniai pakavimo maišai.
35 prekių sukaupimas (išskyrus vežimą) kitiems, teikiantis pirkėjams galimybę patogiai apžiūrėti ir įsigyti tų prekių.

---

(111) **51398** *(151)* 2006 03 31
(210) *2004 1298* *(220)* *2004 06 16*
(181) *2014 06 16*
(732) UAB “NAUJASIS UOSTAS”, Mažoji Smilties g.2-5, LT-5800 Klaipėda, LT
(740) Marija Lenkutienė, 6, Patentinių paslaugų centras, UAB, J.Basanavičiaus g. 11/1, LT-03108 Vilnius, LT
(540)



(531) 26.4, 27.5, 29.1
(591) juoda, mėlyna, geltona, balta.
(511)
43 apgyvendinimo biurai (viešbučiai, pensionai); aprūpinimas maistu ir gėrimais; barų paslaugos; laikino būsto parūpinimas; kavinės; kavos barai; moteliai; kėdžių, stalų, staltiesių, stiklo dirbinių nuoma; susitikimo patalpų nuoma; trumpa patalpų nuoma; poilsio stovyklaviečių paslaugos; restoranai; savitarnos restoranai; užkandinės; viešbučiai; viešbučių rezervavimas.

---

(111) **51399** *(151)* 2006 03 31
(210) *2004 1428* *(220)* *2004 07 12*
(181) *2014 07 12*
(732) UAB “AGROCHEMA”, Jonalaukio k., LT-55551 Ruklos sen., Jonavos r., LT
(740) Aldona Pacevičienė, 21, A.Mickevičiaus g.29-6, LT-44245 Kaunas, LT
(540)



(531) 27.5, 29.1
(591) žalia.
(511)
1 chemijos produktai, naudojami pramonėje, mokslo reikmėms, fotografijoje, žemės ūkyje, sodininkystėje ir miškininkystėje; neapdirbtos sintetinės dervos ir plastikai; trąšos; ugnies gesinimo mišiniai; metalų grūdinimo ir litavimo preparatai; maisto produktų konservavimo cheminės medžiagos; rauginės medžiagos; klijai pramonės reikmėms.
35 reklama; verslo vadyba; verslo tvarkyba; įstaigų veikla; prekių sukaupimas (išskyrus vežimą kitiems), teikiantis pirkėjams galimybę apžiūrėti ir įsigyti tų prekių.

---

(111) **51400** *(151)* 2006 03 31
(210) *2004 1454* *(220)* *2004 07 14*
(181) *2014 07 14*
(732) UAB “AGROCHEMA”, Jonalaukio k., LT-55551 Ruklos sen., Jonavos r., LT
(740) Aldona Pacevičienė, 21, A.Mickevičiaus g.29-6, LT-44245 Kaunas, LT

(540)

INGO

(511)

35 reklama; verslo vadyba; verslo tvarkyba; įstaigų veikla; prekių sukaupimas (išskyrus vežimą kitiems), teikiantis pirkėjams galimybę apžiūrėti ir įsigyti tų prekių.

---

(111) **51401** *(151)* 2006 03 31
(210) *2004 1464* *(220)* *2004 07 14*
(181) *2014 07 14*

(732) THE PROCTER & GAMBLE COMPANY, One Procter & Gamble Plaza, Cincinnati, Ohio, US

(740) Vytautas Dovydėnas, 1, Grybo g.41-38, LT-10320 Vilnius, LT

(540)

ACTIVE BABY

(511)

16 vienkartiniai vystyklai iš popieriaus ir/arba celiuliozės.

(310)(320)(330) 52517/2004, 2004 04 15, CH

---

(111) **51402** *(151)* 2006 03 31
(210) *2004 1465* *(220)* *2004 07 15*
(181) *2014 07 15*

(732) VALSTYBINĖ ĮMONĖ "VISAGINO ENERGETIKOS REMONTAS", LT-31001 Drūkšinių k., Visagino sav., LT

(740) Vytautas Guobys, 10, Ateities g. 3-9, LT-08306 Vilnius, LT

(540)



(526) VĮ Visagino Energetikos Remontas

(531) 26.3, 27.5, 29.1

(591) raudona, juoda, balta.

(511)

37 taisymas (remontas).

---

(111) **51403** *(151)* 2006 03 31
(210) *2004 1466* *(220)* *2004 07 15*
(181) *2014 07 15*

(732) UAB "VILKMERGĖS ALUS", Antakalnio III k., LT-20101 Ukmergės r., LT

(740) Otilija Klimaitienė, 35, AAA Baltic Service Company, J.Jasinskio g.16B, Biurų centras Victoria, LT-01112 Vilnius, LT

(540)



(531) 19.1, 24.9, 27.1, 27.5, 29.1

(591) žalia, juoda, ruda, rusva, balta.

(511)

32 alus.

---

(111) **51404** *(151)* 2006 03 31
(210) *2004 1467* *(220)* *2004 07 15*
(181) *2014 07 15*

(732) UAB "VILKMERGĖS ALUS", Antakalnio III k., LT-20101 Ukmergės r., LT

(740) Otilija Klimaitienė, 35, AAA Baltic Service Company, J.Jasinskio g.16B, Biurų centras Victoria, LT-01112 Vilnius, LT

(540)

HBH SENASIS

(511)

32 alus; mineralinis ir gazuotas vanduo, kiti gaivieji gėrimai; vaisių gėrimai ir vaisių sultys; sirupai ir kiti gėrimų gaminimo mišiniai.

---

(111) **51405** *(151)* 2006 03 31
(210) *2004 1468* *(220)* *2004 07 15*
(181) *2014 07 15*

(732) UAB "VILKMERGĖS ALUS", Antakalnio III k., LT-20101 Ukmergės r., LT

(740) Otilija Klimaitienė, 35, AAA Baltic Service Company, J.Jasinskio g.16B, Biurų centras Victoria, LT-01112 Vilnius, LT

(540)

ŽINOVŲ

(511)

32 alus; mineralinis ir gazuotas vanduo, kiti gaivieji gėrimai; vaisių gėrimai ir vaisių sultys; sirupai ir kiti gėrimų gaminimo mišiniai.

---

(111) **51406** *(151)* 2006 03 31
(210) *2004 1469* *(220)* *2004 07 15*
(181) *2014 07 15*

(732) UAB "VILKMERGĖS ALUS", Antakalnio III k., LT-20101 Ukmergės r., LT

(740) Otilija Klimaitienė, 35, AAA Baltic Service Company, J.Jasinskio g.16B, Biurų centras Victoria, LT-01112 Vilnius, LT

(540)

KRAŠTO

(511)

32 alus; mineralinis ir gazuotas vanduo, kiti gaivieji gėrimai; vaisių gėrimai ir vaisių sultys; sirupai ir kiti gėrimų gaminimo mišiniai.

---

(111) **51407** *(151)* 2006 03 31
(210) *2004 1487* *(220)* *2004 07 16*
(181) *2014 07 16*

(732) UAB "VILKMERGĖS ALUS", Antakalnio III k., LT-20101 Ukmergės r., LT

(740) Otilija Klimaitienė, 35, AAA Baltic Service Company, J.Jasinskio g.16B, Biurų centras Victoria, LT-01112 Vilnius, LT

(540)

VILKMERGĖS BRANDUSIS

(526) BRANDUSIS

(511)
32 alus; mineralinis ir gazuotas vanduo, kiti gaivieji gėrimai; vaisių gėrimai ir vaisių sultys; sirupai ir kiti gėrimų gaminimo mišiniai.

---

(111) **51408** *(151)* 2006 03 31
(210) *2004 1514* *(220)* *2004 07 22*
(181) *2014 07 22*
(732) R.P.B.SA, Ruta Nacional 14, Parque Industrial Gualeguaychu, Entre Rios, AR
(740) Reda Žabolienė, 7, Advokatės Redos Žabolienės kontora METIDA, Gedimino pr.45-6, LT-01109 Vilnius, LT
(540)
RESERVA DEL CAMINO
(511)
33 svaigieji gėrimai (išskyrus alų), tarp jų vynas.

---

(111) **51409** *(151)* 2006 03 31
(210) *2004 1515* *(220)* *2004 07 22*
(181) *2014 07 22*
(732) R.P.B.SA, Ruta Nacional 14, Parque Industrial Gualeguaychu, Entre Rios, AR
(740) Reda Žabolienė, 7, Advokatės Redos Žabolienės kontora METIDA, Gedimino pr.45-6, LT-01109 Vilnius, LT
(540)
UVITA
(511)
33 svaigieji gėrimai (išskyrus alų), tarp jų vynas.

---

(111) **51410** *(151)* 2006 03 31
(210) *2004 1516* *(220)* *2004 07 22*
(181) *2014 07 22*
(732) R.P.B.SA, Ruta Nacional 14, Parque Industrial Gualeguaychu, Entre Rios, AR
(740) Reda Žabolienė, 7, Advokatės Redos Žabolienės kontora METIDA, Gedimino pr.45-6, LT-01109 Vilnius, LT
(540)
CAVIC
(511)
33 svaigieji gėrimai (išskyrus alų), tarp jų vynas.

---

(111) **51411** *(151)* 2006 03 31
(210) *2004 1517* *(220)* *2004 07 22*
(181) *2014 07 22*
(732) R.P.B.SA, Ruta Nacional 14, Parque Industrial Gualeguaychu, Entre Rios, AR
(740) Reda Žabolienė, 7, Advokatės Redos Žabolienės kontora METIDA, Gedimino pr.45-6, LT-01109 Vilnius, LT
(540)
TALACASTO
(511)
33 svaigieji gėrimai (išskyrus alų), tarp jų vynas.

---

(111) **51412** *(151)* 2006 03 31
(210) *2004 1518* *(220)* *2004 07 22*
(181) *2014 07 22*
(732) R.P.B.SA, Ruta Nacional 14, Parque Industrial Gualeguaychu, Entre Rios, AR
(740) Reda Žabolienė, 7, Advokatės Redos Žabolienės kontora METIDA, Gedimino pr.45-6, LT-01109 Vilnius, LT
(540)
LA VID
(511)
33 svaigieji gėrimai (išskyrus alų), tarp jų vynas.

---

(111) **51413** *(151)* 2006 03 31
(210) *2004 1519* *(220)* *2004 07 22*
(181) *2014 07 22*
(732) R.P.B.SA, Ruta Nacional 14, Parque Industrial Gualeguaychu, Entre Rios, AR
(740) Reda Žabolienė, 7, Advokatės Redos Žabolienės kontora METIDA, Gedimino pr.45-6, LT-01109 Vilnius, LT
(540)
BODEGA PRIVADA
(511)
33 svaigieji gėrimai (išskyrus alų), tarp jų vynas.

---

(111) **51414** *(151)* 2006 03 31
(210) *2004 1520* *(220)* *2004 07 22*
(181) *2014 07 22*
(732) R.P.B.SA, Ruta Nacional 14, Parque Industrial Gualeguaychu, Entre Rios, AR
(740) Reda Žabolienė, 7, Advokatės Redos Žabolienės kontora METIDA, Gedimino pr.45-6, LT-01109 Vilnius, LT
(540)
VIÑA MAYOR
(531) 27.5
(511)
33 svaigieji gėrimai (išskyrus alų), tarp jų vynas.

---

(111) **51415** *(151)* 2006 03 31
(210) *2004 1521* *(220)* *2004 07 22*
(181) *2014 07 22*
(732) R.P.B.SA, Ruta Nacional 14, Parque Industrial Gualeguaychu, Entre Rios, AR
(740) Reda Žabolienė, 7, Advokatės Redos Žabolienės kontora METIDA, Gedimino pr.45-6, LT-01109 Vilnius, LT
(540)
VIEJO VIÑEDO
(531) 27.5
(511)
33 svaigieji gėrimai (išskyrus alų), tarp jų vynas.

---

(111) **51416** *(151)* 2006 03 31
(210) *2004 1540* *(220)* *2004 07 27*
(181) *2014 07 27*
(732) AKCINĖ BENDROVĖ “ŽEMAITIJOS PIENAS”, Sedos g.35, LT-87101 Telšiai, LT
(740) Otilija Klimaitienė, 35, AAA Baltic Service Company, J.Jasinskio g.16B, Biurų centras Victoria, LT-01112 Vilnius, LT

(540)



(531) 18.3, 25.5, 26.4, 29.1
(591) žydra, šviesiai mėlyna, tamsiai mėlyna, balta.
(511)
29 pienas ir pieno produktai; sūris, sviestas.

---

(111) **51417** *(151)* 2006 03 31
(210) *2004 1542* *(220)* *2004 07 28*
(181) *2014 07 28*
(732) UAB "REVINĖ", Tilžės g. 42-40, LT-78185 Šiauliai, LT
(740) Marija Lenkutienė, 6, Patentinių paslaugų centras, UAB, J.Basanavičiaus g. 11/1, LT-03108 Vilnius, LT
(540)



(531) 26.4, 27.5, 29.1
(591) raudona, balta.
(511)
12 transporto priemonių ratų guoliai.

---

(111) **51418** *(151)* 2006 03 31
(210) *2004 1543* *(220)* *2004 07 28*
(181) *2014 07 28*
(732) UAB "STIKLIŲ VIEŠBUTIS", Gaono g.7, LT-01131 Vilnius, LT
(740) Marija Lenkutienė, 6, Patentinių paslaugų centras, UAB, J.Basanavičiaus g. 11/1, LT-03108 Vilnius, LT
(540)

STIKLIŲ VARTAI. APARTAMENTAI

(526) APARTAMENTAI
(511)
43 maisto ir gėrimų parūpinimo paslaugos; laikinas apgyvendinimas.

---

(111) **51419** *(151)* 2006 03 31
(210) *2004 1554* *(220)* *2004 07 29*
(181) *2014 07 29*
(732) VIEŠOJI ĮSTAIGA "VISADA SAVAS", Parodos g.26-305, LT-44221 Kaunas, LT
(740) Zita Grigienė, 36, Savanorių pr.222a-46, LT-50196 Kaunas, LT
(540)

SAVAS

(511)
16 spaudiniai, spausdintiniai leidiniai, periodiniai leidiniai, laikraščiai, bukletai, brošiūros.
41 diskotekų paslaugos; klubų paslaugos (pramogos ir švietimas); pramoginių konkursų rengimas; sporto renginių rengimas ir varžybų rengimas; poilsio ir pramogų organizavimas.
43 aprūpinimas maistu ir gėrimais; barų paslaugos, kavinės, kavos barai, restoranai, užkandinės, valgyklos.

---

(111) **51420** *(151)* 2006 03 31
(210) *2004 1590* *(220)* *2004 08 04*
(181) *2014 08 04*
(732) UAB "MRA", Totorių g.20-9, LT-01121 Vilnius, LT
(740) Marija Lenkutienė, 6, Patentinių paslaugų centras, UAB, J.Basanavičiaus g. 11/1, LT-03108 Vilnius, LT
(540)

FLEXODON FORTE

(511)
5 farmacijos ir veterinarijos preparatai; higienos preparatai (medicinos reikmėms); dietiniai produktai (medicinos reikmėms), kūdikių maistas; pleistrai, tvarsliava; dantų plombavimo ir dantų išlajų gamybos medžiagos; dezinfekavimo preparatai; kenkėjų naikinimo preparatai; fungicidai, herbicidai.

---

(111) **51421** *(151)* 2006 03 31
(210) *2004 1591* *(220)* *2004 08 04*
(181) *2014 08 04*
(732) UAB "MRA", Totorių g.20-9, LT-01121 Vilnius, LT
(740) Marija Lenkutienė, 6, Patentinių paslaugų centras, UAB, J.Basanavičiaus g. 11/1, LT-03108 Vilnius, LT
(540)

KETOFAST

(511)
5 farmacijos ir veterinarijos preparatai; higienos preparatai (medicinos reikmėms); dietiniai produktai (medicinos reikmėms), kūdikių maistas; pleistrai, tvarsliava; dantų plombavimo ir dantų išlajų gamybos medžiagos; dezinfekavimo preparatai; kenkėjų naikinimo preparatai; fungicidai, herbicidai.

---

(111) **51422** *(151)* 2006 03 31
(210) *2004 1592* *(220)* *2004 08 04*
(181) *2014 08 04*
(732) UAB "MRA", Totorių g.20-9, LT-01121 Vilnius, LT
(740) Marija Lenkutienė, 6, Patentinių paslaugų centras, UAB, J.Basanavičiaus g. 11/1, LT-03108 Vilnius, LT
(540)

TAUSPRAY

(511)
5 farmacijos ir veterinarijos preparatai; higienos preparatai (medicinos reikmėms); dietiniai produktai (medicinos reikmėms), kūdikių maistas; pleistrai, tvarsliava; dantų plombavimo ir dantų išlajų gamybos medžiagos; dezinfekavimo preparatai; kenkėjų naikinimo preparatai; fungicidai, herbicidai.

---

(111) **51423** *(151)* 2006 03 31
(210) *2004 1598* *(220)* *2004 08 04*
(181) *2014 08 04*
(732) S.C.JOHNSON & SON, INC, a Wisconsin Corporation, 1525 Howe Street, Racine, Wisconsin 53403-2236, US
(740) Reda Žabolienė, 7, Advokatės Redos Žabolienės kontora METIDA, Gedimino pr.45-6, LT-01109 Vilnius, LT

(540)

GLADEMATIC

(511)

5 oro gaivikliai; oro dezodorantai; oro valymo preparatai; audinių dezodorantai; kilimų ir kambarių dezodorantai.

---

(111) **51424** *(151)* 2006 04 03
(210) *2004 1701* *(220)* *2004 08 25*
(181) *2014 08 25*
(732) JANINA LINKEVIČIENĖ, Laisvės pr.99A-22, LT-2022 Vilnius, LT
(540)



(531) 27.5, 29.1
(591) tamsiai pilka, raudona.
(511)

44 žmonių higieninė ir grožio priežiūra.

---

(111) **51425** *(151)* 2006 04 03
(210) *2004 1725* *(220)* *2004 08 27*
(181) *2014 08 27*
(732) SCHERING-PLOUGH LTD, Weystrasse 20, P.O.Box, CH6000 Lucerne 6, CH
(740) Marius Jakulis Jason, 3, AAA Baltic Service Company, J.Jasinskio g.16B, Biurų centras Victoria, LT-01112 Vilnius, LT
(540)

SLICE

(511)

5 veterinariniai preparatai, naudojami vandens kultūrų užkrėtimo zooparazitais prevencijai ir gydymui.

---

(111) **51426** *(151)* 2006 04 03
(210) *2004 1726* *(220)* *2004 08 27*
(181) *2014 08 27*
(732) SCHERING-PLOUGH LTD, Weystrasse 20, P.O.Box, CH6000 Lucerne 6, CH
(740) Marius Jakulis Jason, 3, AAA Baltic Service Company, J.Jasinskio g.16B, Biurų centras Victoria, LT-01112 Vilnius, LT
(540)

AQUAFLOR

(511)

5 veterinariniai antibiotikai, naudojami vandens kultūroms.

---

(111) **51427** *(151)* 2006 04 03
(210) *2004 1733* *(220)* *2004 08 30*
(181) *2014 08 30*
(732) INTERGUM GIDA SANAYI VE TICARET ANONIM SIRKETI, Mahmutbey Merkez Mahallesi, Tasocaklari Yolu 9/11, Bagcilar Istanbul, TR
(740) Reda Žabolienė, 7, Advokatės Redos Žabolienės kontora METIDA, Gedimino pr.45-6, LT-01109 Vilnius, LT
(540)



(531) 2.9, 26.1, 29.1
(591) raudona, balta.
(511)

30 kava, arbata, kakava, cukrus, ryžiai, tapijoka, sago kruopos, kavos pakaitalai; miltai ir grūdų produktai, duona, pyragas ir konditerijos gaminiai, ledai; medus, sirupas; mielės, kepimo milteliai; druska, garstyčios; actas, padažai; prieskoniai; ledas; kramtomoji guma (ne medicinos reikmėms).

---

(111) **51428** *(151)* 2006 04 03
(210) *2004 1734* *(220)* *2004 08 30*
(181) *2014 08 30*
(732) UAB “BURDA MODEN SALONAS”, M.K.Čiurlionio g.82a-50, LT-03100 Vilnius, LT
(740) Reda Žabolienė, 7, Advokatės Redos Žabolienės kontora METIDA, Gedimino pr.45-6, LT-01109 Vilnius, LT
(540)

LET'S GO

(511)

25 drabužiai, apranga, avalynė, galvos apdangalai.
35 reklama; verslo vadyba; verslo tvarkyba; įstaigų veikla.

---

(111) **51429** *(151)* 2006 04 03
(210) *2004 1746* *(220)* *2004 09 01*
(181) *2014 09 01*
(732) UAB “ALAJANA”, Erfurto g.48-70, LT-2043 Vilnius, LT
(740) Liucija Janickaitė, 29, Inpatra UAB, Šeškinės g. 59-53, LT-07162 Vilnius, LT
(540)

Loyal

(531) 27.5
(511)

9 elektros akumuliatoriai, akumuliatorių korpusai, elektrinės baterijos, baterijų įkrovimo įtaisai, baterijų korpusai, diktofonai, kompiuteriai, kompiuterių klaviatūra, mobilieji telefonai, videokameros, videokasetės, videotelefonai.

---

(111) **51430** *(151)* 2006 04 03
(210) *2004 1747* *(220)* *2004 09 01*
(181) *2014 09 01*
(732) UAB “ALAJANA”, Erfurto g.48-70, LT-2043 Vilnius, LT
(740) Liucija Janickaitė, 29, Inpatra UAB, Šeškinės g. 59-53, LT-07162 Vilnius, LT
(540)

GENTRY

(511)

25 baltiniai, drabužiai, kelnės, kepurės, kombinezonai, kostiumai, marškiniai, megztiniai, odiniai drabužiai, palaidinės, paltai, puloveriai, striukės, šalikai, švarkai, trikotažo gaminiai, viršutiniai drabužiai.

---

(111) **51431** *(151)* 2006 04 03
(210) *2004 1748* *(220)* *2004 09 01*
(181) *2014 09 01*
(732) POHJOLA GROUP PLC, Lapinmaeentie 1 C 1, 00013 Pohjola, FI

(740) Reda Žabolienė, 7, Advokatės Redos Žabolienės kontora METIDA, Gedimino pr.45-6, LT-01109 Vilnius, LT
(540)

POHJOLA

(511)
36 draudimas; finansinės operacijos; piniginės operacijos; nekilnojamojo turto operacijos.

---

(111) **51432** (151) 2006 04 03
(210) *2004 1749* (220) *2004 09 01*
(181) *2014 09 01*
(732) POHJOLA GROUP PLC, Lapinmaeentie 1 C 1, 00013 Pohjola, FI
(740) Reda Žabolienė, 7, Advokatės Redos Žabolienės kontora METIDA, Gedimino pr.45-6, LT-01109 Vilnius, LT
(540)



(531) 27.1
(511)
36 draudimas; finansinės operacijos; piniginės operacijos; nekilnojamojo turto operacijos.

---

(111) **51433** (151) 2006 04 03
(210) *2004 1750* (220) *2004 09 01*
(181) *2014 09 01*
(732) POHJOLA GROUP PLC, Lapinmaeentie 1 C 1, 00013 Pohjola, FI
(740) Reda Žabolienė, 7, Advokatės Redos Žabolienės kontora METIDA, Gedimino pr.45-6, LT-01109 Vilnius, LT
(540)



(531) 27.1
(511)
36 draudimas; finansinės operacijos; piniginės operacijos; nekilnojamojo turto operacijos.

---

(111) **51434** (151) 2006 04 03
(210) *2004 1829* (220) *2004 09 15*
(181) *2014 09 15*
(732) RASEINIŲ KRAŠTO ISTORIJOS MUZIEJUS, Muziejaus g.3, LT-60123 Raseiniai, LT
(540)



(531) 26.3, 27.1
(511)
41 švietimas, mokymas; pramogos; sportinė ir kultūrinė veikla.

---

(111) **51435** (151) 2006 04 03
(210) *2004 1830* (220) *2004 09 15*
(181) *2014 09 15*
(732) UAB “OMNITEL”, T.Ševčenkos g.25, LT-03503 Vilnius, LT
(740) Marija Lenkutienė, 6, Patentinių paslaugų centras, UAB, J.Basanavičiaus g. 11/1, LT-03108 Vilnius, LT
(540)



(531) 26.1, 26.4, 29.1
(591) mėlyna, balta.
(511)
35 reklama; verslo vadyba; verslo tvarkyba; įstaigų veikla.
36 draudimas; finansinės operacijos; piniginės operacijos; nekilnojamojo turto operacijos.
37 statyba; taisymas (remontas); įtaisymo ir įrengimo paslaugos.
38 telekomunikacijos.
41 švietimas, mokymas; pramogos; sportinė ir kultūrinė veikla.
42 mokslo ir technologijų paslaugos ir su tuo susiję tyrimai ir projektavimas; pramoninės analizės ir tyrimų paslaugos; kompiuterių programinės ir aparatinės įrangos projektavimas ir tobulinimas; juridinės paslaugos.
43 maisto ir gėrimų parūpinimo paslaugos; laikinas apgyvendinimas.

---

(111) **51436** (151) 2006 04 03
(210) *2004 1831* (220) *2004 09 15*
(181) *2014 09 15*
(732) UAB “OMNITEL”, T.Ševčenkos g.25, LT-03503 Vilnius, LT
(740) Marija Lenkutienė, 6, Patentinių paslaugų centras, UAB, J.Basanavičiaus g. 11/1, LT-03108 Vilnius, LT
(540)

Lengvai ir užtikrintai

(511)
35 reklama; verslo vadyba; verslo tvarkyba; įstaigų veikla.
36 draudimas; finansinės operacijos; piniginės operacijos; nekilnojamojo turto operacijos.
37 statyba; taisymas (remontas); įtaisymo ir įrengimo paslaugos.
38 telekomunikacijos.
41 švietimas, mokymas; pramogos; sportinė ir kultūrinė veikla.
42 mokslo ir technologijų paslaugos ir su tuo susiję tyrimai ir projektavimas; pramoninės analizės ir tyrimų paslaugos; kompiuterių programinės ir aparatinės įrangos projektavimas ir tobulinimas; juridinės paslaugos.
43 maisto ir gėrimų parūpinimo paslaugos; laikinas apgyvendinimas.

---

(111) **51437** (151) 2006 04 03
(210) *2004 1833* (220) *2004 09 15*
(181) *2014 09 15*

(732) UAB “EUROFARMACIJOS VAISTINĖS”, Ozo g. 25, LT-07150 Vilnius, LT
(740) Reda Žabolienė, 7, Advokatės Redos Žabolienės kontora METIDA, Gedimino pr.45-6, LT-01109 Vilnius, LT
(540)



(526) EURO VAISTINĖ
(531) 24.13, 25.5, 25.7, 26.4, 29.1
(591) raudona, oranžinė, žalia, balta.
(511)
35 reklama; verslo vadyba; verslo tvarkyba; įstaigų veikla.

---

(111) **51438** *(151)* 2006 04 03
(210) *2004 1835* *(220)* *2004 09 15*
(181) *2014 09 15*
(732) UAB “SOFTIMUS”, Raudondvario pl.76, LT-47182 Kaunas, LT
(740) Tatjana Sterlina, 37, UAB “Intels”, Naugarduko g.32/2, LT-03225 Vilnius, LT
(540)

SOFTIMUS

(511)
20 baldai, veidrodžiai, paveikslų rėmai; medžio, kamščio, meldų, nendrių, gluosnių, rago, kaulo, dramblio kaulo, banginio ūsų, vėžlio šarvo, kriauklių, gintaro, perlamutro, jūros putų dirbiniai, šių medžiagų pakaitalų arba plastikų gaminiai (nepriskirti prie kitų klasių).
35 reklama; verslo vadyba; verslo tvarkyba; įstaigų veikla; prekių sukaupimas (išskyrus vežimą kitiems), teikiantis pirkėjams galimybę apžiūrėti ir įsigyti tų prekių.

---

(111) **51439** *(151)* 2006 04 03
(210) *2004 1836* *(220)* *2004 09 16*
(181) *2014 09 16*
(732) UAB “ODEMAS”, Kęstučio g.54-2, LT-08112 Vilnius, LT
(740) Liucija Janickaitė, 29, Inpatra UAB, Šeškinės g. 59-53, LT-07162 Vilnius, LT
(540)

(531) 1.13, 17.2
(511)
14 juvelyriniai dirbiniai.
16 albumai, blankai, bloknotai, bukletai, etiketės, informaciniai biuleteniai, informacinės kortelės, katalogai, plakatai, prospektai, raštinės prekės, spausdintiniai leidiniai, žurnalai.

---

(111) **51440** *(151)* 2006 04 03
(210) *2004 1837* *(220)* *2004 09 16*
(181) *2014 09 16*
(732) UAB “ODEMAS”, Kęstučio g.54-2, LT-08112 Vilnius, LT
(740) Liucija Janickaitė, 29, Inpatra UAB, Šeškinės g. 59-53, LT-07162 Vilnius, LT
(540)



(531) 26.2, 27.1
(511)
14 juvelyriniai dirbiniai.
16 albumai, blankai, bloknotai, bukletai, etiketės, informaciniai biuleteniai, informacinės kortelės, katalogai, plakatai, prospektai, raštinės prekės, spausdintiniai leidiniai, žurnalai.

---

(111) **51441** *(151)* 2006 04 03
(210) *2004 1842* *(220)* *2004 09 16*
(181) *2014 09 16*
(732) UAB “INFO-TEC”, Saltoniškių g.10a, LT-08105 Vilnius, LT
(740) Marija Lenkutienė, 6, Patentinių paslaugų centras, UAB, J.Basanavičiaus g. 11/1, LT-03108 Vilnius, LT
(540)



(531) 26.4, 27.5, 29.1
(591) raudona, juoda, balta.
(511)
16 popierius, kartonas ir jų gaminiai, nepriskirti prie kitų klasių; spaudiniai; įrišimo medžiagos; fotonuotraukos; raštinės reikmenys; raštinės ir buitinės lipniosios medžiagos; dailininkų reikmenys; teptukai; rašomosios mašinėlės ir biuro reikmenys (išskyrus baldus); mokomoji medžiaga ir vaizdinės priemonės (išskyrus aparatūrą); plastikinės pakavimo medžiagos (nepriskirtos prie kitų klasių); šriftai; klišės.
41 švietimas, mokymas; pramogos; sportinė ir kultūrinė veikla.

---

(111) **51442** *(151)* 2006 04 03
(210) *2004 1852* *(220)* *2004 09 17*
(181) *2014 09 17*
(732) UAB “TOBIS”, M.K.Čiurlionio g.111, LT-66161 Druskininkai, LT
(740) Marija Lenkutienė, 6, Patentinių paslaugų centras, UAB, J.Basanavičiaus g. 11/1, LT-03108 Vilnius, LT
(540)



(531) 24.15, 27.5
(511)
35 prekių sukaupimas (išskyrus vežimą kitiems), teikiantis pirkėjams galimybę apžiūrėti ir įsigyti tų prekių; prekių rodymas, pardavimo skatinimas, reklama.

---

(111) **51443** *(151)* 2006 04 03
(210) *2004 1853* *(220)* *2004 09 17*
(181) *2014 09 17*

(732) UAB “OMNITEL”, T.Ševčenkos g.25, LT-03503 Vilnius, LT
(740) Marija Lenkutienė, 6, Patentinių paslaugų centras, UAB, J.Basanavičiaus g. 11/1, LT-03108 Vilnius, LT
(540)



(531) 26.1, 26.4, 29.1
(591) mėlyna, balta.
(511)
35 reklama; verslo vadyba; verslo tvarkyba; įstaigų veikla.
36 draudimas; finansinės operacijos; piniginės operacijos; nekilnojamojo turto operacijos.
37 statyba; taisymas (remontas); įtaisymo ir įrengimo paslaugos.
38 telekomunikacijos.
41 švietimas, mokymas; pramogos; sportinė ir kultūrinė veikla.
42 mokslo ir technologijų paslaugos ir su tuo susiję tyrimai ir projektavimas; pramoninės analizės ir tyrimų paslaugos; kompiuterių programinės ir aparatinės įrangos projektavimas ir tobulinimas; juridinės paslaugos.
43 maisto ir gėrimų parūpinimo paslaugos; laikinas apgyvendinimas.

---

(111) **51444** (151) 2006 04 03
(210) *2004 1854* (220) *2004 09 17*
(181) *2014 09 17*
(732) UAB “OMNITEL”, T.Ševčenkos g.25, LT-03503 Vilnius, LT
(740) Marija Lenkutienė, 6, Patentinių paslaugų centras, UAB, J.Basanavičiaus g. 11/1, LT-03108 Vilnius, LT
(540)



(531) 26.1, 26.11, 29.1
(591) mėlyna, šviesiai mėlyna, balta.
(511)
35 reklama; verslo vadyba; verslo tvarkyba; įstaigų veikla.
36 draudimas; finansinės operacijos; piniginės operacijos; nekilnojamojo turto operacijos.
37 statyba; taisymas (remontas); įtaisymo ir įrengimo paslaugos.
38 telekomunikacijos.
41 švietimas, mokymas; pramogos; sportinė ir kultūrinė veikla.
42 mokslo ir technologijų paslaugos ir su tuo susiję tyrimai ir projektavimas; pramoninės analizės ir tyrimų paslaugos; kompiuterių programinės ir aparatinės įrangos projektavimas ir tobulinimas; juridinės paslaugos.
43 maisto ir gėrimų parūpinimo paslaugos; laikinas apgyvendinimas.

---

(111) **51445** (151) 2006 04 03
(210) *2004 1855* (220) *2004 09 17*
(181) *2014 09 17*
(732) UAB “OMNITEL”, T.Ševčenkos g.25, LT-03503 Vilnius, LT
(740) Marija Lenkutienė, 6, Patentinių paslaugų centras, UAB, J.Basanavičiaus g. 11/1, LT-03108 Vilnius, LT
(540)



(531) 25.5, 26.1, 29.1
(591) mėlyna, šviesiai mėlyna, balta.
(511)
35 reklama; verslo vadyba; verslo tvarkyba; įstaigų veikla.
36 draudimas; finansinės operacijos; piniginės operacijos; nekilnojamojo turto operacijos.
37 statyba; taisymas (remontas); įtaisymo ir įrengimo paslaugos.
38 telekomunikacijos.
41 švietimas, mokymas; pramogos; sportinė ir kultūrinė veikla.
42 mokslo ir technologijų paslaugos ir su tuo susiję tyrimai ir projektavimas; pramoninės analizės ir tyrimų paslaugos; kompiuterių programinės ir aparatinės įrangos projektavimas ir tobulinimas; juridinės paslaugos.
43 maisto ir gėrimų parūpinimo paslaugos; laikinas apgyvendinimas.

---

(111) **51446** (151) 2006 04 03
(210) *2004 1856* (220) *2004 09 17*
(181) *2014 09 17*
(732) VALSTYBĖS ĮMONĖ “GYVULIŲ PRODUKTYVUMO KONTROLĖ”, V.Kudirkos g.18, LT-03105 Vilnius, LT
(740) Marija Lenkutienė, 6, Patentinių paslaugų centras, UAB, J.Basanavičiaus g. 11/1, LT-03108 Vilnius, LT
(540)



(531) 3.4, 27.3, 29.1
(591) žalia, balta.
(511)
42 gyvulininkystės produkcijos kokybės tikrinimas ir analizė; specialistų, kontroliuojančių gyvulių produktyvumą, konsultacijos; visuotinio kompiuterių tinklo svetainių kūrimas ir palaikymas kitiems; programinės įrangos projektavimas; įrangos, skirtos gyvulių produktyvumo kontrolei, techninė priežiūra; techniniai tyrimai; techninių projektų tyrimai; tyrimo ir projektavimo darbai (paslaugos kitiems).

(111) **51447** *(151)* 2006 04 03
(210) *2004 2010* *(220)* *2004 10 11*
(181) *2014 10 11*
(732) U.STRAUKOS PERSONALINĖ ĮMONĖ, M.Marcinkevičiaus g.19-8, 2021 Vilnius, LT
(740) Liudmila Gerasimovič, 9, IĮ "Liudmila Gerasimovič, Patentinis patikėtinis", Vingrių g.13-42, LT-01141 Vilnius, LT
(540)

NAUJIEJI ROMANTIKAI

(511)
36 finansinės operacijos, nekilnojamojo turto operacijos, būsto agentūros; gyvenamųjų patalpų, būtų, kontorų, kito nekilnojamojo turto nuoma; daugiabučių namų valdymas, nekilnojamojo turto finansinis įvertinimas, nekilnojamojo turto agentūros, nekilnojamojo turto įvertinimas, nekilnojamojo turto nuomos agentūros, nekilnojamojo turto tarpininkų veikla (nekilnojamojo turto makleriai), nekilnojamojo turto valdymas, nuomos ir pirkimo finansavimas, nuompinigių rinkimas.
37 statyba; įtaisymo ir įrengimo paslaugos; statybos informacija, statybos įrenginių nuoma, statybų priežiūra.
41 švietimas, mokymas; pramogos; sportinė ir kultūrinė veikla; elektroninė darbalaukinė leidyba; estrados artistų paslaugos; fotografavimas; fotoreportažų rengimas; videofilmų gamyba; garso įrašų montavimas; golfo paslaugos; informacija apie poilsio ir pramogų renginius; kino teatrų paslaugos; klubų paslaugos; knygų leidyba; kolokviumų, konferencijų ir kongresų rengimas ir vedimas; pramogų ar mokomųjų konkursų rengimas; naktiniai klubai; povandeninio plaukiojimo reikmenų nuoma; teniso kortų nuoma; kultūros ar mokomųjų parodų rengimas; karaokės paslaugų parūpinimas; pasilinksminimai; elektroninių publikacijų tiesioginis pateikimas per kompiuterių tinklą; pobūvių rengimas; poilsio ir pramogų vietų paslaugos; pramoginių poilsio stovyklų paslaugos; pramogų informacija; pramogų paviljonų paslaugos; elektroninių knygų ir žurnalų tiesioginis publikavimas; seminarų ir simpoziumų rengimas ir vedimas; šokių vakarų rengimas; diskotekų paslaugos; scenaristų paslaugos; skaitmeninio vaizdavimo paslaugos; sveikatos klubų paslaugos; švietimo paslaugos; treniravimas; vietų užsakymas spektakliams; žaidimų paslaugos, teikiamos tiesiogiai per kompiuterių tinklą.

---

(111) **51448** *(151)* 2006 04 03
(210) *2004 2037* *(220)* *2004 10 15*
(181) *2014 10 15*
(732) THE PROCTER & GAMBLE COMPANY, One Procter & Gamble Plaza, Cincinnati, Ohio, US
(740) Vytautas Dovydėnas, 1, Grybo g.41-38, LT-10320 Vilnius, LT
(540)

LET'S GO

(511)
16 vienkartiniai vystyklai bei įklotai iš popieriaus ir/arba celiuliozės.

---

(111) **51449** *(151)* 2006 04 03
(210) *2003 2138* *(220)* *2003 10 09*
(181) *2013 10 09*
(732) LIETUVOS IR JAV UAB "ITALIANA INTERNATIONAL", A.Juozapavičiaus pr.82, 3002 Kaunas, LT
(740) Aurelija Šidlauskienė, 25, Patentinės patikėtinės Aurelijos Šidlauskienės firma, K.Būgos g.29, LT-44326 Kaunas, LT
(540)



(526) PUSIAU SAUSAS Putojantis vynuogių vynas
(531) 1.11, 25.1, 26.4, 27.5, 29.1
(591) aukso, juoda, tamsiai žalia, šviesiai žalia.
(511)
33 putojantis vynuogių vynas, pagamintas pagal Italijos vyndarių technologiją.

---

(111) **51450** *(151)* 2006 04 03
(210) *2003 2140* *(220)* *2003 10 09*
(181) *2013 10 09*
(732) LIETUVOS IR JAV UAB "ITALIANA INTERNATIONAL", A.Juozapavičiaus pr.82, 3002 Kaunas, LT
(740) Aurelija Šidlauskienė, 25, Patentinės patikėtinės Aurelijos Šidlauskienės firma, K.Būgos g.29, LT-44326 Kaunas, LT
(540)



(526) SALDUS, Putojantis vynuogių vynas
(531) 1.11, 25.1, 26.4, 27.5, 29.1
(591) aukso, juoda, raudona.
(511)
33 putojantis vynuogių vynas, pagamintas pagal Italijos vyndarių technologiją.

---

(111) **51451** *(151)* 2006 04 03
(210) *2003 2141* *(220)* *2003 10 09*
(181) *2013 10 09*
(732) LIETUVOS IR JAV UAB "ITALIANA INTERNATIONAL", A.Juozapavičiaus pr.82, 3002 Kaunas, LT
(740) Aurelija Šidlauskienė, 25, Patentinės patikėtinės Aurelijos Šidlauskienės firma, K.Būgos g.29, LT-44326 Kaunas, LT

(540)



(531) 5.7, 25.1, 25.5, 27.1, 29.1
(591) aukso, juoda, raudona.
(511)
33 putojantis vynuogių vynas, pagamintas pagal Italijos vyndarių technologiją.

---

(111) **51452** *(151)* 2006 04 03
(210) *2003 2143* *(220)* *2003 10 09*
(181) *2013 10 09*
(732) LIETUVOS IR JAV UAB "ITALIANA INTERNATIONAL", A.Juozapavičiaus pr.82, 3002 Kaunas, LT
(740) Aurelija Šidlauskienė, 25, Patentinės patikėtinės Aurelijos Šidlauskienės firma, K.Būgos g.29, LT-44326 Kaunas, LT
(540)



(526) Exclusive Gold
(531) 25.1, 27.5, 29.1
(591) aukso, geltona, balta, juoda.
(511)
33 putojantis vyno gėrimas, pagamintas pagal Italijos vyndarių technologiją.

---

(111) **51453** *(151)* 2006 04 03
(210) *2003 2650* *(220)* *2003 12 12*
(181) *2013 12 12*
(732) UAB "NOREKSO VALDOS", Kęstučio g.23A-1, LT-44320 Kaunas, LT
(740) Nijolė Viktorija Mickevičienė, 11, Panerių g.79a, LT-48425 Kaunas, LT
(540)

MARIJAMPOLĖS SKELBIMAI

(526) MARIJAMPOLĖS SKELBIMAI
(531) 4.5, 26.4
(511)
16 popierius, kartonas ir jų gaminiai, nepriskirti prie kitų klasių; spaudiniai; įrišimo medžiagos; fotonuotraukos; raštinės reikmenys; raštinės ir buitinės lipniosios medžiagos; mokomoji medžiaga ir vaizdinės priemonės (išskyrus aparatūrą); plastikinės pakavimo medžiagos (nepriskirtos prie kitų klasių).

---

(111) **51454** *(151)* 2006 04 03
(210) *2003 2654* *(220)* *2003 12 15*
(181) *2013 12 15*
(732) UAB "FABRICA", Kalvarijų g.98-38, 2042 Vilnius, LT
(740) Reda Žabolienė, 7, Advokatės Redos Žabolienės kontora METIDA, Gedimino pr.45-6, LT-01109 Vilnius, LT
(540)



(526) Užupio, valda
(531) 4.1, 22.5, 27.5, 29.1
(591) šviesiai ruda, tamsiai raudona.
(511)
35 reklama; verslo vadyba; verslo tvarkyba; įstaigų veikla.
36 nekilnojamo turto operacijos; nekilnojamojo turto agentūros, nekilnojamojo turto įvertinimas; nekilnojamojo turto nuoma; nekilnojamojo turto nuomos agentūros; nekilnojamojo turto tarpininkų veikla (nekilnojamojo turto makleriai); nekilnojamojo turto valdymas.

---

(111) **51455** *(151)* 2006 04 03
(210) *2004 0272* *(220)* *2004 02 06*
(181) *2014 02 06*
(732) UAB "GAUDERA", Gaižiūnų g.3, 50128 Kaunas, LT
(540)



(531) 26.11, 27.1, 27.5
(591) tamsiai mėlyna, raudona.
(511)
35 reklama; verslo vadyba; verslo tvarkyba; įstaigų veikla.

---

(111) **51456** *(151)* 2006 04 03
(210) *2004 0836* *(220)* *2004 04 19*
(181) *2014 04 19*
(732) UAB "NOREKSO VALDOS", Kęstučio g.23A-1, LT-44320 Kaunas, LT
(740) Nijolė Viktorija Mickevičienė, 11, Panerių g.79a, LT-48425 Kaunas, LT
(540)



(526) PAVADINIMAS, VIRŠELIO VAIZDAS

(531) 26.4, 29.1

(591) pilka, raudona, geltona, balta.

(511)

16 popierius, kartonas ir jų gaminiai, nepriskirti prie kitų klasių; spaudiniai; fotonuotraukos; mokomoji medžiaga ir vaizdinės priemonės (išskyrus aparatūrą); plastikinės pakavimo medžiagos (nepriskirtos prie kitų klasių).

---

(111) **51457** *(151)* 2006 04 03
(210) *2004 0869* *(220)* *2004 04 21*
(181) *2014 04 21*

(732) UAB “DORVILA”, Verkių g.35, LT-2012 Vilnius, LT

(540)

DORVILA

(531) 26.7, 27.5, 29.1

(591) geltona, raudona, mėlyna, žalia.

(511)

35 prekių sukaupimas (išskyrus vežimą) kitiems, teikiantis pirkėjams galimybę patogiai apžiūrėti ir įsigyti tų prekių.

---

(111) **51458** *(151)* 2006 04 03
(210) *2004 0877* *(220)* *2004 04 22*
(181) *2014 04 22*

(732) UAB “AXIOM INTERACTIVE”, Saulėtekio g.54/4, LT-10228 Vilnius, LT

(740) Reda Žabolienė, 7, Advokatės Redos Žabolienės kontora METIDA, Gedimino pr.45-6, LT-01109 Vilnius, LT

(540)



(531) 21.1, 26.1, 27.3, 29.1

(591) geltona, mėlyna.

(511)

9 magnetinės duomenų laikmenos; duomenų dorojimo įrenginiai ir kompiuteriai; kompiuterių duomenų dorojimo įrenginiai; kompiuterių žaidimų programos; kompiuterių atminties įrenginiai; kompiuterių išoriniai įrenginiai; kompiuterių klaviatūros; įrašytos kompiuterių operacinės programos; įrašytos kompiuterių programos; kompiuterinė programa (persiunčiamoji programinė įranga); monitoriai; duomenų dorojimo įrenginiai; pelės; perfokortų įrenginiai; procesoriai (centriniai dorojimo įrenginiai); įrašytos kompiuterių valdymo programos; įrašyta kompiuterių programinė įranga.

---

(111) **51459** *(151)* 2006 04 03
(210) *2004 1043* *(220)* *2004 05 10*
(181) *2014 05 10*

(732) UAB “AVANTURAS”, Literatų g. 8, LT-01125 LT, LT

(540)



(531) 5.11, 26.3, 27.5, 29.1

(591) žalia, juoda.

(511)

39 kelionių rengimas.

---

(111) **51460** *(151)* 2006 04 03
(210) *2004 1061* *(220)* *2004 05 12*
(181) *2014 05 12*

(732) ANSUL, INC, One Stanton Street, Marinette, WI 54143, US

(740) Marius Jakulis Jason, 3, AAA Baltic Service Company, J.Jasinskio g.16B, Biurų centras Victoria, LT-01112 Vilnius, LT

(540)

SAPPHIRE

(511)

1 chemijos produktai, naudojami pramonėje; cheminės medžiagos ir junginiai, skirti ugnies slopinimui bei gesinimui, ugnies gesinimo mišiniai.

9 ugnies gesinimo įrenginių sistemos, susidedančios iš daviklių, elektroninių valdymo, kontrolės ir stebėjimo įrenginių, paleidiklių, saugojimo konteinerių ir paskirstymo vamzdžių bei žarnų; gesintuvai; priešgaisrinės sistemos; purkštuvų sistemos.

---

(111) **51461** *(151)* 2006 04 03
(210) *2004 1065* *(220)* *2004 05 13*
(181) *2014 05 13*

(732) UAB “VILKMERGĖS ALUS”, Antakalnio III k., LT-20101 Ukmergės r., LT

(740) Otilija Klimaitienė, 35, AAA Baltic Service Company, J.Jasinskio g.16B, Biurų centras Victoria, LT-01112 Vilnius, LT

(540)

HBH
VILKMERGĖS

(531) 24.9, 27.5, 29.1

(591) žalia, juoda, ruda, balta.

(511)

32 alus; mineralinis ir gazuotas vanduo, kiti gaivieji gėrimai; vaisių gėrimai ir vaisių sultys; sirupai ir kiti gėrimų gaminimo mišiniai.

---

(111) **51462** *(151)* 2006 04 03
(210) *2004 1205* *(220)* *2004 05 31*
(181) *2014 05 31*

(732) UAB “PŪKAS”, Šaldytuvų g.25, LT-45126 Kaunas, LT

(540)

RETRO VIZIJA

(511)
9 garso ar vaizdo įrašymo, perdavimo ar atkūrimo aparatūra; magnetinės duomenų laikmenos; įrašų diskai; garso įrašai; audio- ir video- kompaktiniai diskai; vaizdajuostės.
41 švietimas, mokymas; pramogos; sportinė ir kultūrinė veikla.

---

(111) **51463** (151) 2006 04 03
(210) *2004 1225* (220) *2004 06 03*
(181) *2014 06 03*
(732) UAB "JAGNA", P.Lukšio g.58A, LT-49349 Kaunas, LT
(740) Zita Grigienė, 36, Savanorių pr.222a-46, LT-50196 Kaunas, LT
(540)



(526) BARAS
(531) 6.1, 27.5, 29.1
(591) juoda, balta, raudona, žalia.
(511)
43 maisto ir gėrimų parūpinimo paslaugos; laikinas apgyvendinimas.

---

(111) **51464** (151) 2006 04 03
(210) *2004 1243* (220) *2004 06 07*
(181) *2014 06 07*
(732) UAB "SANIFINAS", Laisvės pr.60, LT-05120 Vilnius, LT
(740) Reda Žabolienė, 7, Advokatės Redos Žabolienės kontora METIDA, Gedimino pr.45-6, LT-01109 Vilnius, LT
(540)

BURATINAS

(511)
35 reklama; verslo vadyba; verslo tvarkyba; įstaigų veikla.

---

(111) **51465** (151) 2006 04 03
(210) *2004 1254* (220) *2004 06 08*
(181) *2014 06 08*
(732) UAB "GRAMPUS", Gedimino pr.24-18A, LT-01103 Vilnius, LT
(740) Reda Žabolienė, 7, Advokatės Redos Žabolienės kontora METIDA, Gedimino pr.45-6, LT-01109 Vilnius, LT
(540)



(531) 3.9, 27.5, 29.1
(511)
35 reklama; verslo vadyba; verslo tvarkyba; įstaigų veikla.
36 draudimas; finansinės operacijos; piniginės operacijos; nekilnojamojo turto operacijos.

(111) **51466** (151) 2006 04 03
(210) *2004 1312* (220) *2004 06 17*
(181) *2014 06 17*
(732) EISAI CO, LTD, 6-10, Koishikawa 4-chome, Bunkyo-ku, Tokyo, JP
(740) Reda Žabolienė, 7, Advokatės Redos Žabolienės kontora METIDA, Gedimino pr.45-6, LT-01109 Vilnius, LT
(540)

ACYLUS

(511)
5 farmacijos preparatai ir medžiagos.

---

(111) **51467** (151) 2006 04 03
(210) *2004 1313* (220) *2004 06 17*
(181) *2014 06 17*
(732) EISAI CO, LTD, 6-10, Koishikawa 4-chome, Bunkyo-ku, Tokyo, JP
(740) Reda Žabolienė, 7, Advokatės Redos Žabolienės kontora METIDA, Gedimino pr.45-6, LT-01109 Vilnius, LT
(540)

DESTRIV

(511)
5 farmacijos preparatai ir medžiagos.

---

(111) **51468** (151) 2006 04 03
(210) *2004 1314* (220) *2004 06 17*
(181) *2014 06 17*
(732) EISAI CO, LTD, 6-10, Koishikawa 4-chome, Bunkyo-ku, Tokyo, JP
(740) Reda Žabolienė, 7, Advokatės Redos Žabolienės kontora METIDA, Gedimino pr.45-6, LT-01109 Vilnius, LT
(540)

INOVELON

(511)
5 farmacijos preparatai ir medžiagos.

---

(111) **51469** (151) 2006 04 03
(210) *2004 1319* (220) *2004 06 21*
(181) *2014 06 21*
(732) COCA-COLA POLAND SERVICES SP.ZO.O., Al.Armii Ludowej 26, 00-609 Warszawa, PL
(740) Marija Lenkutienė, 6, Patentinių paslaugų centras, UAB, J.Basanavičiaus g. 11/1, LT-03108 Vilnius, LT
(540)

KROPLA BESKIDU

(511)
32 gėrimai, būtent geriamas vanduo, aromatizuotas vanduo, mineralinis ir gazuotas vanduo; gaivieji gėrimai, būtent nealkoholiniai gėrimai, energetiniai gėrimai ir gėrimai sportininkams; vaisių gėrimai ir vaisių sultys; sirupai, koncentratai; milteliai skirti gėrimams gaminti, būtent aromatizuotam vandeniui, mineraliniam ir gazuotam vandeniui, nealkoholiniams gėrimams, energetiniams gėrimams, sportininkų gėrimams, vaisių gėrimams ir sultims.
(310)(320)(330) Z-274280, 2003 12 22, PL

(111) **51470** *(151)* 2006 04 03
(210) *2004 1376* *(220)* *2004 07 01*
(181) *2014 07 01*
(732) UAB “SANIFINAS”, Laisvės pr.60, LT-05120 Vilnius, LT
(740) Reda Žabolienė, 7, Advokatės Redos Žabolienės kontora METIDA, Gedimino pr.45-6, LT-01109 Vilnius, LT
(540)

KĄSTYTIS

(511)
28 žaidimai ir žaislai; gimnastikos ir sporto reikmenys, nepriskirti prie kitų klasių; Kalėdų eglučių papuošalai.

---

(111) **51471** *(151)* 2006 04 03
(210) *2004 1377* *(220)* *2004 07 01*
(181) *2014 07 01*
(732) UAB “SANIFINAS”, Laisvės pr.60, LT-05120 Vilnius, LT
(740) Reda Žabolienė, 7, Advokatės Redos Žabolienės kontora METIDA, Gedimino pr.45-6, LT-01109 Vilnius, LT
(540)

JŪRATĖ

(511)
28 žaidimai ir žaislai; gimnastikos ir sporto reikmenys, nepriskirti prie kitų klasių; Kalėdų eglučių papuošalai.

---

(111) **51472** *(151)* 2006 04 03
(210) *2004 1378* *(220)* *2004 07 01*
(181) *2014 07 01*
(732) UAB “SANIFINAS”, Laisvės pr.60, LT-05120 Vilnius, LT
(740) Reda Žabolienė, 7, Advokatės Redos Žabolienės kontora METIDA, Gedimino pr.45-6, LT-01109 Vilnius, LT
(540)

GINTARĖ

(511)
28 žaidimai ir žaislai; gimnastikos ir sporto reikmenys, nepriskirti prie kitų klasių; Kalėdų eglučių papuošalai.

---

(111) **51473** *(151)* 2006 04 03
(210) *2004 1381* *(220)* *2004 07 01*
(181) *2014 07 01*
(732) NOVARTIS AG, 4002 Basel, CH
(740) Reda Žabolienė, 7, Advokatės Redos Žabolienės kontora METIDA, Gedimino pr.45-6, LT-01109 Vilnius, LT
(540)

VOLTAREN OPHTHA

(511)
5 farmacijos preparatai.

---

(111) **51474** *(151)* 2006 04 03
(210) *2004 1385* *(220)* *2004 07 02*
(181) *2014 07 02*
(732) UAB “KORGAS”, Laisvės pr.125a, LT-06118 Vilnius, LT
(740) Otilija Klimaitienė, 35, AAA Baltic Service Company, J.Jasinskio g.16B, Biurų centras Victoria, LT-01112 Vilnius, LT
(540)

ZDANA

(511)
35 reklama; verslo vadyba; verslo tvarkyba; įstaigų veikla; įvairių prekių sukaupimas (išskyrus vežimą) kitiems, teikiantis pirkėjams galimybę patogiai apžiūrėti ir įsigyti tų prekių.
42 architektų konsultacijos; architektų paslaugos; dizaino paslaugos; kambarių interjero dizainas; pramoninis dizainas; drabužių modeliavimas.
45 žmonių ar gyvūnų higieninė ir grožio priežiūra; grožio salonai; kirpyklos, manikiūras, masažas.

---

(111) **51475** *(151)* 2006 04 03
(210) *2004 1386* *(220)* *2004 07 02*
(181) *2014 07 02*
(732) NERIJUS GIMŽAUSKAS, Šeimyniškių g.42-34, LT-2051 Vilnius, LT
(540)

PRAMOGŲ PASAULIS

(511)
41 švietimas, mokymas; pramogos; sportinė ir kultūrinė veikla.

---

(111) **51476** *(151)* 2006 04 03
(210) *2004 1479* *(220)* *2004 07 16*
(181) *2014 07 16*
(732) UAB “KESKO AGRO LIETUVA”, Savanorių pr.191, LT-02300 Vilnius, LT
(740) Marija Lenkutienė, 6, Patentinių paslaugų centras, UAB, J.Basanavičiaus g. 11/1, LT-03108 Vilnius, LT
(540)



(531) 27.5, 29.1
(591) geltona, juoda, balta, žalia.
(511)
35 duomenų paieška kompiuterių rinkmenose (kitiems); importo ir eksporto operacijos; verslo informacija; verslo operacijų įvertinimas; komercijos ar pramonės vadybos pagalba; informacijos rinkimas kompiuterinėse duomenų bazėse; informacijos sisteminimas kompiuterinėse duomenų bazėse; verslo specialistų konsultacijos; mugių rengimas (komercijos ar reklamos reikmėms); reklaminės medžiagos nuoma; reklamos vietų nuoma; nuomonių tyrimas; verslo vadybos pagalba; parodų rengimas komercijos ar reklamos reikmėms; pavyzdžių platinimas; prekių pardavimo skatinimas (kitiems); radijo reklama; reklama; reklaminių tekstų skelbimas; prekių rodymas; savikainos analizė; televizijos reklama; tiekimo paslaugos kitiems (prekių ir paslaugų pirkimas kitiems verslams); viešas reklamavimas; viešas elektroninis reklamavimas kompiuterių tinkle; įvairių prekių sukaupimas (išskyrus vežimą) kitiems, įgalinantis pirkėjus patogiai apžiūrėti ir įsigyti tų prekių.

---

(111) **51477** *(151)* 2006 04 03
(210) *2004 1480* *(220)* *2004 07 16*
(181) *2014 07 16*
(732) TURTO VALDYMO IR ŪKIO DEPARTAMENTAS PRIE VIDAUS REIKALŲ MINISTERIJOS, Šventaragio g.2, LT-01122 Vilnius, LT

(740) Vytautas Guobys, 10, Ateities g. 3-9, LT-08306 Vilnius, LT

(540)



(531) 24.1, 29.1
(591) raudona, mėlyna, aukso, sidabro, juoda.
(511)
35 įstaigų veikla.

---

(111) **51478** *(151)* 2006 04 03
(210) *2004 1486* *(220)* *2004 07 16*
(181) *2014 07 16*

(732) UAB "VILKMERGĖS ALUS", Antakalnio III k., LT-20101 Ukmergės r., LT
(740) Otilija Klimaitienė, 35, AAA Baltic Service Company, J.Jasinskio g.16B, Biurų centras Victoria, LT-01112 Vilnius, LT

(540)



(531) 19.1, 24.9, 27.1, 27.5
(511)
32 alus.

---

(111) **51479** *(151)* 2006 04 03
(210) *2004 1492* *(220)* *2004 07 19*
(181) *2014 07 19*

(732) UAB "LITERATŲ SVETAINĖ", A.Goštauto g.12a, LT-01108 Vilnius, LT
(740) Tatjana Sterlina, 37, UAB "Intels", Naugarduko g.32/2, LT-03225 Vilnius, LT

(540)



(531) 4.3, 26.4, 29.1
(591) bordinė.
(511)
43 restoranai, savitarnos restoranai, barų paslaugos, kavos barai, aprūpinimas maistu ir gėrimais, kavinės, užkandinės, valgyklos, susitikimo patalpų nuoma; trumpa patalpų nuoma.

---

(111) **51480** *(151)* 2006 04 03
(210) *2004 1502* *(220)* *2004 07 21*
(181) *2014 07 21*

(732) LIETUVOS GATVĖS VAIKŲ FUTBOLO FEDERACIJA (LGVFF), Taikos g.91-12, LT-2017 Vilnius, LT

(540)



(531) 1.1, 2.5, 27.1
(511)
41 švietimas, mokymas; pramogos; sportinė ir kultūrinė veikla.
(523) LIETUVOS

---

(111) **51481** *(151)* 2006 04 03
(210) *2004 1752* *(220)* *2004 09 01*
(181) *2014 09 01*

(732) "MASPEX" SP.Z O.O., ul. Chopina 10, 34-100 Wadowice, PL
(740) Reda Žabolienė, 7, Advokatės Redos Žabolienės kontora METIDA, Gedimino pr.45-6, LT-01109 Vilnius, LT

(540)



(531) 5.7, 25.1, 26.1, 26.11, 29.1
(591) šviesiai ruda, tamsiai ruda, šviesiai žalia, tamsiai žalia, šviesiai geltona, tamsiai geltona, balta.
(511)
30 kava, kavos gėrimai, šokoladas, šokoladiniai saldainiai, tirpūs šokoladiniai gėrimai, tirpus karštas šokoladas, šokolado gėrimai pagardinti riešutais, šokolado gėrimai, šokolado gėrimai pagardinti migdolais, skanėstai, kakava, ledinukai, kepiniai, ledai.

(111) **51482** *(151)* 2006 04 03
(210) *2004 1759* *(220)* *2004 09 02*
(181) *2014 09 02*
(732) AKCINĖ BENDROVĖ “ŽEMAITIJOS PIENAS”, Sedos g.35, LT-87101 Telšiai, LT
(740) Otilija Klimaitienė, 35, AAA Baltic Service Company, J.Jasinskio g.16B, Biurų centras Victoria, LT-01112 Vilnius, LT
(540)

ČYZELIS

(511)
29 pienas ir pieno produktai; sūris.

---

(111) **51483** *(151)* 2006 04 03
(210) *2004 1787* *(220)* *2004 09 07*
(181) *2014 09 07*
(732) AKCINĖ BENDROVĖ “KALNAPILIO-TAURO GRUPĖ”, Taikos al.1, LT-35147 Panevėžys, LT
(740) Marius Jakulis Jason, 3, AAA Baltic Service Company, J.Jasinskio g.16B, Biurų centras Victoria, LT-01112 Vilnius, LT
(540)

KALNAPILIS RED

(511)
32 alus; mineralinis ir gazuotas vanduo, kiti gaivieji gėrimai; vaisių gėrimai ir vaisių sultys; sirupai ir kiti gėrimų gaminimo mišiniai.

---

(111) **51484** *(151)* 2006 04 03
(210) *2004 1794* *(220)* *2004 09 08*
(181) *2014 09 08*
(732) AKCINĖ BENDROVĖ “KALNAPILIO-TAURO GRUPĖ”, Taikos al.1, LT-35147 Panevėžys, LT
(740) Marius Jakulis Jason, 3, AAA Baltic Service Company, J.Jasinskio g.16B, Biurų centras Victoria, LT-01112 Vilnius, LT
(540)



(531) 5.13, 24.5, 25.1, 26.3, 29.1
(591) juoda, balta, aukso, raudona.
(511)
32 alus.

---

(111) **51485** *(151)* 2006 04 03
(210) *2004 1867* *(220)* *2004 09 20*
(181) *2014 09 20*
(732) AB “BALTIC SHOPPING CENTERS”, Jogailos g. 4, LT-01116 Vilnius, LT
(740) Reda Žabolienė, 7, Advokatės Redos Žabolienės kontora METIDA, Gedimino pr.45-6, LT-01109 Vilnius, LT
(540)



(531) 3.9, 27.5, 29.1
(591) geltona, mėlyna, juoda.
(511)
35 reklama; verslo vadyba; verslo tvarkyba; įstaigų veikla.
36 draudimas; finansinės operacijos; piniginės operacijos; nekilnojamojo turto operacijos.
41 švietimas, mokymas; pramogos; sportinė ir kultūrinė veikla.
43 maisto ir gėrimų parūpinimo paslaugos; laikinas apgyvendinimas.

---

(111) **51486** *(151)* 2006 04 03
(210) *2004 1873* *(220)* *2004 09 21*
(181) *2014 09 21*
(732) UAB “OMNITEL”, T.Ševčenkos g.25, LT-03503 Vilnius, LT
(740) Marija Lenkutienė, 6, Patentinių paslaugų centras, UAB, J.Basanavičiaus g. 11/1, LT-03108 Vilnius, LT
(540)

OMNITEL

(511)
35 reklama; verslo vadyba; verslo tvarkyba; įstaigų veikla.
36 draudimas; finansinės operacijos; piniginės operacijos; nekilnojamojo turto operacijos.
37 statyba; taisymas (remontas); įtaisymo ir įrengimo paslaugos.
38 telekomunikacijos.
41 švietimas, mokymas; pramogos; sportinė ir kultūrinė veikla.
42 mokslo ir technologijų paslaugos ir su tuo susiję tyrimai ir projektavimas; pramoninės analizės ir tyrimų paslaugos; kompiuterių programinės ir aparatinės įrangos projektavimas ir tobulinimas; juridinės paslaugos.
43 maisto ir gėrimų parūpinimo paslaugos; laikinas apgyvendinimas.

---

(111) **51487** *(151)* 2006 04 03
(210) *2004 1875* *(220)* *2004 09 21*
(181) *2014 09 21*
(732) AKCINĖ BENDROVĖ “ALITA”, Miškininkų g.17, LT-62200 Alytus, LT
(740) Marija Lenkutienė, 6, Patentinių paslaugų centras, UAB, J.Basanavičiaus g. 11/1, LT-03108 Vilnius, LT
(540)

Tadas Blinda

(511)
33 svaigieji gėrimai (išskyrus alų).

---

(111) **51488** *(151)* 2006 04 03
(210) *2004 1881* *(220)* *2004 09 22*
(181) *2014 09 22*

(732) UAB “ECHO STAMP”, J.Basanavičiaus g.29a, LT-03109 Vilnius, LT
(740) Vitalija Banaitienė, 55, AAA Baltic Service Company, J.Jasinskio g. 16B Biurų centras Victoria, LT-01112 Vilnius, LT
(540)



(531) 24.17, 27.5, 29.1
(591) mėlyna, žalia, juoda.
(511)
16 popierius, kartonas ir jų gaminiai, nepriskirti prie kitų klasių; spaudiniai; įrišimo medžiagos; fotonuotraukos; raštinės reikmenys; raštinės ir buitinės lipniosios medžiagos; dailininkų reikmenys; teptukai; rašomosios mašinėlės ir biuro reikmenys (išskyrus baldus); mokomoji medžiaga ir vaizdinės priemonės (išskyrus aparatūrą); plastikinės pakavimo medžiagos (nepriskirtos prie kitų klasių); šriftai; klišės.
35 reklama; reklaminės medžiagos tobulinimas; reklaminių tekstų skelbimas; viešas reklamavimas; prekių sukaupimas (išskyrus vežimą) kitiems, teikiantis pirkėjams galimybę patogiai apžiūrėti ir įsigyti tų prekių.

---

(111) **51489** (151) 2006 04 03
(210) *2004 1882* (220) *2004 05 01*
(181) *2014 05 01*
(732) MATTEL, INC, 333 Continental Boulevard, El Segundo, California 90245-5012, US
(740) Vitalija Banaitienė, 55, AAA Baltic Service Company, J.Jasinskio g. 16B Biurų centras Victoria, LT-01112 Vilnius, LT
(540)

KERPLUNK

(511)
28 žaislai; žaidimai; sporto reikmenys; Kalėdų eglučių papuošalai; žvejybos reikmenys.

---

(111) **51490** (151) 2006 04 03
(210) *2004 1913* (220) *2004 09 27*
(181) *2014 09 27*
(732) UAB KLAIPĖDOS REGIONO ATLIEKŲ TVARKYMO CENTRAS, Tomo g.2, LT-91245 Klaipėda, LT
(740) Raimonda Algimanta Skutele, 23, Architektų g.45-69, LT-04221 Vilnius, LT
(540)



(531) 24.15, 25.5
(511)
35 prekių pardavimo skatinimas (kitiems); verslo tyrimai.
39 informacija apie sandėliavimą, informacija apie vežimą, prekių pristatymas, prekių sandėliavimas; prekių saugojimas; vežimas.
40 atliekų ir šiukšlių deginimas, atliekų ir šiukšlių naikinimas, perdirbimas.

---

(111) **51491** (151) 2006 04 03
(210) *2004 1971* (220) *2004 10 06*
(181) *2014 10 06*
(732) UAB “BALTIC LOGISTIC SYSTEM VILNIUS”, Vilkpėdės g.4, LT-03151 Vilnius, LT
(540)



(531) 27.5, 29.1
(591) balta, raudona.
(511)
39 vežimas; prekių pakavimas ir sandėliavimas; kelionių rengimas.

---

(111) **51492** (151) 2006 04 03
(210) *2004 1977* (220) *2004 10 07*
(181) *2014 10 07*
(732) AKCINĖ BENDROVĖ “VILNIAUS PERGALĖ”, Stirnų g.25, LT-08101 Vilnius, LT
(740) Marija Lenkutienė, 6, Patentinių paslaugų centras, UAB, J.Basanavičiaus g. 11/1, LT-03108 Vilnius, LT
(540)

ZIGZAG

(511)
30 saldainiai (ledinukai); karamelės (saldainiai); saldainiai su minkštu įdaru; saldainiai.

---

(111) **51493** (151) 2006 04 03
(210) *2004 2058* (220) *2004 10 19*
(181) *2014 10 19*
(732) UAB “PERUKŲ PASAULIS”, Ukmergės g.135-2, LT-08104 Vilnius, LT
(740) Jelena Gerasimovič, 52, Į"Liudmila Gerasimovič, Patentinis patikėtinis” Vingrių g.13-42, LT-01141 Vilnius, LT
(540)



(531) 1.5, 2.3
(511)
26 dirbtinės barzdos; dirbtinės gėlės; dirbtinės girliandos; dirbtiniai apvadai; dirbtiniai ūsai; dirbtiniai vaisiai; galanterijos gaminiai (išskyrus siūlus); dirbtinių gėlių vainikai; plaukų kasos; plaukų lankeliai; juostelės lipdės (galanterijos gaminiai); netikri plaukai; plaukų papuošalai; paukščių plunksnos (drabužiams puošti); perukai; plaukų segtukai; plaukų smeigtukai; plaukų sruogos; plaukų sukimo segtukai; ne elektriniai plaukų suktukai (išskyrus prietaisus); plaukų tinkliukai; šinjonai.

35 reklama; verslo vadyba; verslo tvarkyba; įstaigų veikla; prekių sukaupimas (išskyrus vežimą) kitiems, teikiantis pirkėjams galimybę patogiai apžiūrėti ir įsigyti tų prekių.

---

(111) **51494** *(151)* 2006 04 05
(210) *2004 0180* *(220)* *2004 01 29*
(181) *2014 01 29*

(732) THE PROCTER & GAMBLE COMPANY, One Procter & Gamble Plaza, Cincinnati, Ohio, US

(740) Vytautas Dovydėnas, 1, Grybo g.41-38, LT-10320 Vilnius, LT

(540)

DUO ACTION

(511)

5 higienos gaminiai moterims, tarp jų higieniniai įklotai, higieninės servetėlės ir tamponai, higieninės kelnaitės, tarplabialiniai higieniniai įklotai moterims, nelaikančiųjų vystyklai (sauspalės) ir įklotai, sugeriamosios kelnaitės (nelaikantiesiems).

---

(111) **51495** *(151)* 2006 04 05
(210) *2004 0602* *(220)* *2004 03 17*
(181) *2014 03 17*

(732) UAB “EKSPOZICIJŲ CENTRAS”, Giedraičių g.85-1, LT-08214 Vilnius, LT

(740) Reda Žabolienė, 7, Advokatės Redos Žabolienės kontora METIDA, Gedimino pr.45-6, LT-01109 Vilnius, LT

(540)

NAMŲ PASAULIS

(511)

35 reklama; verslo vadyba; verslo tvarkyba; įstaigų veikla.
41 švietimas, mokymas; pramogos; sportinė ir kultūrinė veikla.

---

(111) **51496** *(151)* 2006 04 05
(210) *2004 0603* *(220)* *2004 03 17*
(181) *2014 03 17*

(732) UAB “EKSPOZICIJŲ CENTRAS”, Giedraičių g.85-1, LT-08214 Vilnius, LT

(740) Reda Žabolienė, 7, Advokatės Redos Žabolienės kontora METIDA, Gedimino pr.45-6, LT-01109 Vilnius, LT

(540)

MOTERS PASAULIS

(511)

35 reklama; verslo vadyba; verslo tvarkyba; įstaigų veikla.
41 švietimas, mokymas; pramogos; sportinė ir kultūrinė veikla.

---

(111) **51497** *(151)* 2006 04 10
(210) *2004 1271* *(220)* *2004 06 10*
(181) *2014 06 10*

(732) UNILEVER NV, Weena 455, 3013 AL Rotterdam, NL

(740) Marius Jakulis Jason, 3, AAA Baltic Service Company, J.Jasinskio g.16B, Biurų centras Victoria, LT-01112 Vilnius, LT

(540)



(554) Erdvinis ženklas
(531) 19.7, 29.1
(591) žalsva, raudona.
(511)

3 detergentai; preparatai ir medžiagos, skirtos skalbimui; audinių minkštikliai ir kondicionavimo preparatai; balinimo preparatai; valymo, poliravimo, šveitimo ir švitrinamojo apdirbimo preparatai; indų plovimo preparatai; muilas; rankų plovimo preparatai; servetėlės, įmirkytos valymo ir poliravimo preparatais bei medžiagomis.
5 dezinfekavimo preparatai; higienos preparatai; kenkėjų, vabzdžių, parazitų naikinimo preparatai; fungicidai, bakterijas žudantys vaistai, baktericidai, preparatai nuo parazitų, algicidai, insekticidai; piktžolių naikinimo preparatai; dezodorantai (išskyrus asmeninius); oro gaivinimo preparatai; vabzdžius atbaidančios medžiagos.
21 ne elektriniai instrumentai, įtaisai, reikmenys ir medžiagos valymo reikmėms; valymo, šluostymo ir poliravimo šluostės, drobė, skudurai, mazgotės, dulkių šluostės; impregnuotos valymo, šluostymo ir poliravimo šluostės, drobės; dalytuvai (įtaisai); šepečiai; šveistukai, šluostytuvai (šveitimui bei valymui); kempinės, šluotos bei valytuvai su gumos sluoksniu.

---

(111) **51498** *(151)* 2006 04 10
(210) *2004 1285* *(220)* *2004 06 14*
(181) *2014 06 14*

(732) UAB “DVIRATIS”, Miško g.30, LT-44313 Kaunas, LT

(740) Aurelija Šidlauskienė, 25, Patentinės patikėtinės Aurelijos Šidlauskienės firma, K.Būgos g.29, LT-44326 Kaunas, LT

(540)



(531) 18.1
(511)

35 reklama; verslo vadyba; verslo tvarkyba; įstaigų veikla; prekių sukaupimas (išskyrus vežimą kitiems), teikiantis pirkėjams galimybę apžiūrėti ir įsigyti tų prekių.

---

(111) **51499** *(151)* 2006 04 10
(210) *2004 1286* *(220)* *2004 06 14*
(181) *2014 06 14*

(732) LIETUVOS IR JAV UAB “ITALIANA INTERNATIONAL”, A.Juozapavičiaus pr.82, 3002 Kaunas, LT

(740) Aurelija Šidlauskienė, 25, Patentinės patikėtinės Aurelijos Šidlauskienės firma, K.Būgos g.29, LT-44326 Kaunas, LT

(540)



(531) 5.7, 25.1, 25.7, 27.1, 29.1
(591) mėlyna, gelsvai žalsva, rusva, balta.
(511)
33 svaigieji gėrimai (išskyrus alų).

---

(111) **51500** (151) 2006 04 10
(210) *2004 1287* (220) *2004 06 14*
(181) *2014 06 14*
(732) UAB “DANVITA”, P.Širvio g.3a, 4780 Zarasai, LT
(740) Aurelija Šidlauskienė, 25, Patentinės patikėtinės Aurelijos Šidlauskienės firma, K.Būgos g.29, LT-44326 Kaunas, LT

(540)



(531) 5.7, 9.1, 26.3, 27.3, 29.1
(591) raudona, gelsvai rusva, geltona, balta.
(511)
30 kava, arbata, kakava, cukrus, ryžiai, tapijoka, sago kruopos, kavos pakaitalai; miltai ir grūdų produktai, duona, pyragas ir konditerijos gaminiai, ledai; medus, sirupas; mielės, kepimo milteliai; druska, garstyčios; actas, padažai; prieskoniai; ledas.

---

(111) **51501** (151) 2006 04 10
(210) *2004 1290* (220) *2004 06 14*
(181) *2014 06 14*
(732) UAB “AMUNETĖ”, Vilniaus g.19-1, LT-44284 Kaunas, LT
(740) Lyra Tarnauskienė, 26, UAB “Patentinė ir teisinė apsauga”, Maironio g.14B-1, LT-44298 Kaunas, LT

(540)

amunetė

(531) 26.11, 29.1
(591) žalia, tamsiai mėlyna, balta.
(511)
35 prekių sukaupimas (išskyrus vežimą) kitiems, teikiantis pirkėjams galimybę patogiai apžiūrėti ir įsigyti tų prekių; prekių rodymas; prekių pardavimo skatinimas.
40 medienos apdirbimas; medienos pjovimas (lentpjūvės); miško ruoša; obliavimas; užsakytinis medžiagų komplektavimas (kitiems).

---

(111) **51502** (151) 2006 04 10
(210) *2004 1420* (220) *2004 07 08*
(181) *2014 07 08*
(732) MOOTORREISI AS, Lastekodu 46, 10144 Tallinn, EE
(740) Reda Žabolienė, 7, Advokatės Redos Žabolienės kontora METIDA, Gedimino pr.45-6, LT-01109 Vilnius, LT

(540)

EUROLINES BALTIC

(531) 26.4, 27.5, 29.1
(591) raudona, mėlyna, balta.
(511)
39 vežimas; vežimų rengimas; žmonių vežimas motorinėmis transporto priemonėmis, tarp jų autobusais; kelionių rengimas ir organizavimas, įskaitant keliautojų (turistų lydėjimą).

---

(111) **51503** (151) 2006 04 10
(210) *2004 1445* (220) *2004 07 13*
(181) *2014 07 13*
(732) UAB “BIRŽŲ DUONA”, Plento g.6, LT-41128 Biržai, LT
(740) Petras Puzinas, 22, P.Puzino įmonė “Kalnuočiai”, Aguonų g.140, LT-37452 Panevėžys, LT

(540)

ŠEIMININKĖS

(511)
30 kava, arbata, kakava, cukrus, ryžiai, tapijoka, sago kruopos, kavos pakaitalai; miltai ir grūdų produktai, duona, pyragas ir konditerijos gaminiai, ledai; medus, sirupas; mielės, kepimo milteliai; druska, garstyčios; actas, padažai; prieskoniai; ledas.

---

(111) **51504** (151) 2006 04 10
(210) *2004 1446* (220) *2004 07 13*
(181) *2014 07 13*
(732) UAB “BIRŽŲ DUONA”, Plento g.6, LT-41128 Biržai, LT
(740) Petras Puzinas, 22, P.Puzino įmonė “Kalnuočiai”, Aguonų g.140, LT-37452 Panevėžys, LT

(540)

BIRŽŲ SENOLIŲ

(511)
30 kava, arbata, kakava, cukrus, ryžiai, tapijoka, sago kruopos, kavos pakaitalai; miltai ir grūdų produktai,

duona, pyragas ir konditerijos gaminiai, ledai; medus, sirupas; mielės, kepimo milteliai; druska, garstyčios; actas, padažai; prieskoniai; ledas.

---

(111) **51505** *(151)* 2006 04 10
(210) *2004 1449* *(220)* *2004 07 13*
(181) *2014 07 13*
(732) UAB “TRAVEL 4 YOU”, Draugystės g.9d-23, LT-51280 Kaunas, LT
(540)



(531) 2.9, 27.5, 27.7, 29.1
(591) juoda, raudona, balta.
(511)
39 kelionių rengimas; jūrų kelionių rengimas; vietų užsakymas (kelionėms); krovinių vežimo tarpininkavimas; transporto tarpininkavimas; automobilių transportas; krovinių iškrovimas; vairuotojo (samdomo) paslaugos; vežimo priemonių nuoma; kurjerių paslaugos (pranešimai ar prekės); turistų lydėjimas; keleivių vežiojimas; frachtavimas; informacija apie vežimą; turistų vežiojimas; turizmo biurai (išskyrus viešbučių, pensionų užsakymą); kelionių užsakymas; ekskursijos (turistinės).

---

(111) **51506** *(151)* 2006 04 10
(210) *2004 1455* *(220)* *2004 07 14*
(181) *2014 07 14*
(732) UAB “ZIP TRAVEL”, Kęstučio g.57-1, LT-44303 Kaunas, LT
(740) Aldona Pacevičienė, 21, A.Mickevičiaus g.29-6, LT-44245 Kaunas, LT
(540)



(531) 26.4, 27.5, 29.1
(591) geltona, mėlyna.
(511)
43 maisto ir gėrimų parūpinimo paslaugos; laikinas apgyvendinimas.

---

(111) **51507** *(151)* 2006 04 10
(210) *2004 1456* *(220)* *2004 07 14*
(181) *2014 07 14*
(732) UAB “ZIP TRAVEL”, Kęstučio g.57-1, LT-44303 Kaunas, LT
(740) Aldona Pacevičienė, 21, A.Mickevičiaus g.29-6, LT-44245 Kaunas, LT
(540)



(526) kelionės
(531) 26.4, 27.5, 29.1
(591) mėlyna, geltona.
(511)
39 vežimas; prekių pakavimas ir sandėliavimas; kelionių rengimas.

---

(111) **51508** *(151)* 2006 04 10
(210) *2004 1461* *(220)* *2004 07 14*
(181) *2014 07 14*
(732) E.R.SQUIBB & SONS, L.L.C., a Delaware Limited Liability Company, Lawrenceville-Princeton Road, Princeton, New Jersey 08540, US
(740) Tatjana Sterlina, 37, UAB “Intels”, Naugarduko g.32/2, LT-03225 Vilnius, LT
(540)

LITTLE ONES

(511)
10 medicinos aparatai ir instrumentai, tarp jų stomos prietaisai; šlapimo surinkimo prietaisai.

---

(111) **51509** *(151)* 2006 04 10
(210) *2004 1462* *(220)* *2004 07 14*
(181) *2014 07 14*
(732) E.R.SQUIBB & SONS, L.L.C., a Delaware Limited Liability Company, Lawrenceville-Princeton Road, Princeton, New Jersey 08540, US
(740) Tatjana Sterlina, 37, UAB “Intels”, Naugarduko g.32/2, LT-03225 Vilnius, LT
(540)

HYALOFILL

(511)
5 medicininiai ir chirurginiai tvarsčiai ir tvarsliava; odos žaizdų gydymo biologinės medžiagos.

---

(111) **51510** *(151)* 2006 04 10
(210) *2004 1463* *(220)* *2004 07 14*
(181) *2014 07 14*
(732) E.R.SQUIBB & SONS, L.L.C., a Delaware Limited Liability Company, Lawrenceville-Princeton Road, Princeton, New Jersey 08540, US
(740) Tatjana Sterlina, 37, UAB “Intels”, Naugarduko g.32/2, LT-03225 Vilnius, LT
(540)

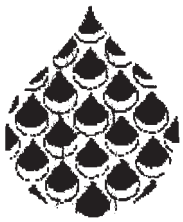

(531) 1.15, 25.7
(511)
5 medicininiai ir chirurginiai tvarsčiai, tvarsliava; medicininė grūdėtųjų audinių tvarsliava; žaizdų priežiūros preparatai, tarp jų žaizdų valymo preparatai, žaizdų drėkinamieji geliai ir skysčiai, žaizdų praplėtimo reagentai, žaizdų užpildymo medžiagos.

---

(111) **51511** *(151)* 2006 04 10
(210) *2004 1523* *(220)* *2004 07 23*
(181) *2014 07 23*

(732) UAB “BOSLITA” IR KO, J.Bakanausko g.40, LT-46241 Kaunas, LT
(740) Aldona Pacevičienė, 21, A.Mickevičiaus g.29-6, LT-44245 Kaunas, LT
(540)

RIMTA

(511)
33 svaigieji gėrimai (išskyrus alų).

---

(111) **51512** (151) 2006 04 10
(210) *2004 1539* (220) *2004 07 27*
(181) *2014 07 27*
(732) ZAO “TECHNONICOL”, Krymsky Val.8, 117409 Moscow, RU
(740) Reda Žabolienė, 7, Advokatės Redos Žabolienės kontora METIDA, Gedimino pr.45-6, LT-01109 Vilnius, LT
(540)

PRIMAELAST

(531) 26.4, 29.1
(591) raudona, balta.
(511)
17 kaučiukas, gutaperčia, guma, asbestas, žėrutis ir jų gaminiai, nepriskirti prie kitų klasių; plastikų pusgaminiai; užpildai, sandarinimo ir izoliacinės medžiagos; nemetaliniai lankstieji vamzdžiai.
19 statybinės medžiagos (nemetalinės); statybiniai standieji nemetaliniai vamzdžiai; asfaltas, dervos ir bitumas; kilnojamieji nemetaliniai statiniai; nemetaliniai paminklai.
37 statyba; taisymas (remontas); įtaisymo ir įrengimo paslaugos.

---

(111) **51513** (151) 2006 04 10
(210) *2004 1560* (220) *2004 07 29*
(181) *2014 07 29*
(732) UAB “UTENOS MĖSA”, Pramonės g.4, 4910 Utena, LT
(540)



(531) 25.1, 26.4, 26.11, 27.5, 29.1
(591) tamsiai mėlyna, geltona.
(511)
29 mėsa, paukštiena ir žvėriena, mėsos ekstraktai, bekoniena, dešros, dešrelės, dešros tešloje, kepenys, kepenų paštetas, kiauliena, kiaulienos gaminiai, kraujinė dešra, kumpiai, laukinių paukščių bei žvėrių mėsa (laukiniena), konservuota mėsa skardinėse, mėsos drebučiai, mėsos produktai, naminiai paukščiai (mėsos produktai), jauniklių paukštiena, sūdyti mėsos produktai, sultinių ruošiniai.

---

(111) **51514** (151) 2006 04 10
(210) *2004 1584* (220) *2004 08 03*
(181) *2014 08 03*
(732) PEPSICO, INC, a North Carolina Corporation, 700 Anderson Hill Road, Purchase, New York 10577, US
(740) Marius Jakulis Jason, 3, AAA Baltic Service Company, J.Jasinskio g.16B, Biurų centras Victoria, LT-01112 Vilnius, LT
(540)



(531) 8.7, 25.1, 26.1, 26.11, 29.1
(591) geltona, raudona, balta, rusva, gelsva.
(511)
29 mėsa, žuvis, paukštiena ir žvėriena; mėsos ekstraktai; konservuoti, džiovinti, virti ir kepti vaisiai ir daržovės; drebučiai, uogienės, kompotai; kiaušiniai, pienas ir pieno produktai; maistiniai aliejai ir riebalai.

---

(111) **51515** (151) 2006 04 10
(210) *2004 1585* (220) *2004 08 03*
(181) *2014 08 03*
(732) PEPSICO, INC, a North Carolina Corporation, 700 Anderson Hill Road, Purchase, New York 10577, US
(740) Marius Jakulis Jason, 3, AAA Baltic Service Company, J.Jasinskio g.16B, Biurų centras Victoria, LT-01112 Vilnius, LT
(540)



(531) 8.7, 25.1, 26.1, 26.11, 29.1
(591) žalia, geltona, raudona, balta, rusva, ruda.
(511)
29 mėsa, žuvis, paukštiena ir žvėriena; mėsos ekstraktai; konservuoti, džiovinti, virti ir kepti vaisiai ir daržovės; drebučiai, uogienės, kompotai; kiaušiniai, pienas ir pieno produktai; maistiniai aliejai ir riebalai.

---

(111) **51516** (151) 2006 04 10
(210) *2004 1700* (220) *2004 08 25*
(181) *2014 08 25*

(732) UAB “ARBOBALTAS”, Vytauto g.20, LT-98123 Skuodas, LT
(740) Reda Žabolienė, 7, Advokatės Redos Žabolienės kontora METIDA, Gedimino pr.45-6, LT-01109 Vilnius, LT
(540)



(531) 18.1, 29.1
(591) žalia, mėlyna, raudona, ruda.
(511)
28 žaidimai ir žaislai.

---

(111) **51517** *(151)* 2006 04 10
(210) *2004 1721* *(220)* *2004 08 26*
(181) *2014 08 26*
(732) MARIUS JAKULIS JASON, Rūdninkų g.18/2, LT-01135 Vilnius, LT
(540)

AAA BALTIC SERVICE COMPANY

(511)
35 reklama; verslo vadyba; verslo tvarkyba; įstaigų veikla; duomenų paieška kompiuterių rinkmenose; verslo informacija; informacijos rinkimas ir sisteminimas kompiuterinėse duomenų bazėse; verslo specialistų konsultacijos; verslo nagrinėjimas; rinkos nagrinėjimas; rinkotyra; verslo tyrimai.
41 seminarų, simpoziumų, kongresų, konferencijų rengimas ir vedimas; knygų leidyba; elektroninė darbalaukinė leidyba; elektroninių publikacijų tiesioginis pateikimas per kompiuterių tinklą; elektroninių knygų ir žurnalų tiesioginis publikavimas; tekstų skelbimas; vertimai.
42 juridinės paslaugos; arbitražas; autorių teisių vadyba; intelektinės nuosavybės konsultacijos; intelektinės nuosavybės licencijavimas; intelektinės nuosavybės priežiūros paslaugos; visuotinio kompiuterių tinklo adresų sričių vardų priežiūros paslaugos; teisiniai tyrimai.

---

(111) **51518** *(151)* 2006 04 10
(210) *2004 1822* *(220)* *2004 09 14*
(181) *2014 09 14*
(732) UAB “SABONIO KLUBAS IR PARTNERIAI”, Chemijos g.29A, LT-51332 Kaunas, LT
(740) Rita Laurinavičiūtė, 5, UAB “Metida”, Gedimino pr.45-6, LT-01109 Vilnius, LT
(540)



(531) 21.3, 27.3, 29.1
(591) žalia, balta.
(511)
6 ne brangieji metalai ir jų lydiniai; metalinės statybinės medžiagos; kilnojamieji metaliniai statiniai; bėgių metalai; neelektriniai metaliniai lynai ir viela; smulkūs geležies dirbiniai ir smulkios metalinės detalės; metaliniai vamzdžiai; seifai; ne brangiųjų metalų gaminiai, nepriskirti prie kitų klasių; rūdos.
19 statybinės medžiagos (nemetalinės); statybiniai standieji nemetaliniai vamzdžiai; asfaltas, dervos ir bitumas; kilnojamieji nemetaliniai statiniai; nemetaliniai paminklai.

---

(111) **51519** *(151)* 2006 04 10
(210) *2004 1824* *(220)* *2004 09 14*
(181) *2014 09 14*
(732) UAB “AUDIOPROJEKTAI”, Vytenio g.13-3, LT-03112 Vilnius, LT
(740) Reda Žabolienė, 7, Advokatės Redos Žabolienės kontora METIDA, Gedimino pr.45-6, LT-01109 Vilnius, LT
(540)



(531) 27.5, 29.1
(591) raudona, mėlyna, balta.
(511)
35 reklama; verslo vadyba; verslo tvarkyba; įstaigų veikla.
37 statyba; taisymas (remontas); įtaisymo ir įrengimo paslaugos.

---

(111) **51520** *(151)* 2006 04 10
(210) *2004 1827* *(220)* *2004 09 14*
(181) *2014 09 14*
(732) OTKRYTOE AKTSIONERNOE OBSCHESTVO KOMPANIA “MAY”, dom 1a Ozernaya, RU-141190 Fryazino Moskovskoy obl., RU
(740) Ramunė Garšvienė, 30, Dūkštų g.28-20, LT-07171 Vilnius, LT
(540)



(531) 24.1, 25.1, 28.5, 29.1
(591) geltona, tamsiai raudona, balta, aukso, juoda.
(561) MAISKIJ ZOLOTYJE LEPESTKI
(511)
30 kava, arbata, kakava, cukrus, ryžiai, tapijoka, sago kruopos, kavos pakaitalai; miltai ir grūdų produktai, duona, pyragas ir konditerijos gaminiai, ledai; medus, sirupas; mielės, kepimo milteliai; druska, garstyčios; actas, padažai; prieskoniai; ledas.

(111) **51521** *(151)* 2006 04 10
(210) *2004 1828* *(220)* *2004 09 14*
(181) *2014 09 14*
(732) OTKRYTOE AKTSIONERNOE OBSCHESTVO KOMPANIA “MAY”, dom 1a Ozernaya, RU-141190 Fryazino Moskovskoy obl., RU
(740) Ramunė Garšvienė, 30, Dūkštų g.28-20, LT-07171 Vilnius, LT
(540)



(531) 24.1, 28.5, 29.1
(591) tamsiai raudona, geltona, balta, aukso, juoda.
(561) MAISKIJ
(511)
30 kava, arbata, kakava, cukrus, ryžiai, tapijoka, sago kruopos, kavos pakaitalai; miltai ir grūdų produktai, duona, pyragas ir konditerijos gaminiai, ledai; medus, sirupas; mielės, kepimo milteliai; druska, garstyčios; actas, padažai; prieskoniai; ledas.

---

(111) **51522** *(151)* 2006 04 10
(210) *2004 1834* *(220)* *2004 09 15*
(181) *2014 09 15*
(732) UAB “GYVENK ŠILČIAU”, Liepkalnio g.8a, LT-02104 Vilnius, LT
(740) Stanislava Teleišienė, 31, UAB “Brainera”, Savanorių pr.217, LT-02300 Vilnius, LT
(540)



(531) 24.13
(511)
44 akušerinės paslaugos; stomatologijos paslaugos; medicinos pagalba; chirurgija; slaugymas; sveikatos priežiūra; masažas; klinikos.

---

(111) **51523** *(151)* 2006 04 10
(210) *2004 1843* *(220)* *2004 09 16*
(181) *2014 09 16*
(732) UNIFRUTTI TRADERS LTDA, Miraflores 222, Piso 23, Santiago, CL
(740) Marija Lenkutienė, 6, Patentinių paslaugų centras, UAB, J.Basanavičiaus g. 11/1, LT-03108 Vilnius, LT
(540)



(531) 5.7, 24.1, 29.1
(591) raudona, mėlyna, balta.
(511)
31 švieži vaisiai: obuoliai, kriaušės, vynuogės, nektarinai, persikai, abrikosai, slyvos, vyšnios, kiviai, klementinos, apelsinai, citrinos, persimonai ir granatai.

---

(111) **51524** *(151)* 2006 04 10
(210) *2004 1848* *(220)* *2004 09 16*
(181) *2014 09 16*
(732) UAB “BITĖ GSM”, Žemaitės g.15, LT-03504 Vilnius, LT
(740) Tatjana Sterlina, 37, UAB “Intels”, Naugarduko g.32/2, LT-03225 Vilnius, LT
(540)

BITĖ

(511)
9 kompiuteriai, kompiuterinių žaidimų programos, kompiuterių atminties įrenginiai, kompiuterių išoriniai įrenginiai, kompiuterių klaviatūros, kompiuterių operacinės programos (įrašytos), kompiuterių programinė įranga (įrašyta), kompiuterių programos (įrašytos), kompiuterių programos (parsisiunčiamoji programinė įranga), kompiuterių spausdintuvai, monitoriai (kompiuterių įrenginiai), monitoriai (kompiuterių programos), pelės (duomenų dorojimo įrenginiai), pelės padėkliukai, mobilieji telefonai, telefoniniai atsakikliai, telefono aparatai.
38 telekomunikacijos.
42 kompiuterinės įrangos atnaujinimas, kompiuterinės programinės įrangos įtaisymas, kompiuterių duomenų atkūrimas, kompiuterių programinės įrangos projektavimas, kompiuterių programinės įrangos techninė priežiūra, kompiuterių programų rengimas, kompiuterių sistemų analizė, kompiuterių aparatinės įrangos konsultacijos, kompiuterių ir kompiuterių programų nuoma, kompiuterių svetainių (visuotinio kompiuterių tinklo svetainių) priskyrimas, kompiuterių programų ir duomenų konvertavimas (ne fizinis), visuotinio kompiuterių tinklo svetainių kūrimas ir palaikymas kitiems, kompiuterių sistemų projektavimas, kompiuterių programų dubliavimas, kompiuterių programų priežiūra, programinės įrangos projektavimas, kompiuterių programų koregavimas.

---

(111) **51525** *(151)* 2006 04 11
(210) *2004 1849* *(220)* *2004 09 16*
(181) *2014 09 16*
(732) UAB “BITĖ GSM”, Žemaitės g.15, LT-03504 Vilnius, LT
(740) Tatjana Sterlina, 37, UAB “Intels”, Naugarduko g.32/2, LT-03225 Vilnius, LT
(540)

SAVAS RYŠYS

(511)
38 telekomunikacijos.

---

(111) **51526** *(151)* 2006 04 11
(210) *2004 2004* *(220)* *2004 10 11*
(181) *2014 10 11*
(732) UAB “ŠVYTURYS-UTENOS ALUS”, Pramonės g.12, LT-28500 Utena, LT
(740) Reda Žabolienė, 7, Advokatės Redos Žabolienės kontora METIDA, Gedimino pr.45-6, LT-01109 Vilnius, LT

(540)



(531) 5.13, 25.1, 25.3, 27.5
(511)
33 svaigieji gėrimai (išskyrus alų).

---

(111) **51527** *(151)* 2006 04 11
(210) *2004 2014* *(220)* *2004 10 12*
(181) *2014 10 12*
(732) AKCINĖ BENDROVĖ "PIENO ŽVAIGŽDĖS", Laisvės pr.125, LT-06118 Vilnius, LT
(740) Reda Žabolienė, 7, Advokatės Redos Žabolienės kontora METIDA, Gedimino pr.45-6, LT-01109 Vilnius, LT
(540)

SMETONIŠKAS

(511)
29 pienas ir pieno produktai; sūris; sviestas.

---

(111) **51528** *(151)* 2006 04 11
(210) *2004 2019* *(220)* *2004 10 13*
(181) *2014 10 13*
(732) OMAR KASSEM ALESAYI MARKETING CO, LTD, 6th Floor Alesayi Plaza, Baghdadiya, Medina Road, P.O.Box 8680, Jeddah 21492, SA
(740) Tatjana Sterlina, 37, UAB "Intels", Naugarduko g.32/2, LT-03225 Vilnius, LT
(540)



(531) 26.1, 27.5, 28.1
(511)
29 mėsa, žuvis, paukštiena ir žvėriena; mėsos ekstraktai; konservuoti, džiovinti, virti ir kepti vaisiai ir daržovės; drebučiai, uogienės, kompotai; kiaušiniai, pienas ir pieno produktai; maistiniai aliejai ir riebalai; konservuoti produktai, priskirti prie 29 klasės.
30 kava, arbata, kakava, cukrus, ryžiai, tapijoka, sago kruopos, kavos pakaitalai; miltai ir grūdų produktai, duona, biskvitiniai kepiniai, pyragaičiai ir konditerijos gaminiai, įvairių rūšių tešla, ledai, medus, sirupas; mielės, kepimo milteliai; druska, garstyčios; actas, padažai; prieskoniai; ledas.
31 žemės ūkio, sodo, miško produktai, nepriskirti prie kitų klasių, ir grūdai; gyvi gyvūnai; šviežі vaisiai ir daržovės; sėklos, natūralūs augalai ir gėlės; pašarai, salyklas.
32 mineralinis ir gazuotas vanduo, kiti gaivieji gėrimai; sirupai ir kiti gėrimų gaminimo mišiniai.

---

(111) **51529** *(151)* 2006 04 11
(210) *2004 2022* *(220)* *2004 05 01*
(181) *2014 05 01*
(732) KRAEUTERHAUS SANCT BERNHARD GmbH, Helfensteinstr.47, 73342 Bad Ditzenbach, DE
(740) Reda Žabolienė, 7, Advokatės Redos Žabolienės kontora METIDA, Gedimino pr.45-6, LT-01109 Vilnius, LT
(540)



(531) 2.1, 26.1, 27.5
(511)
3 muilas; parfumerija, eteriniai aliejai, kosmetika, plaukų losjonai; dantų milteliai ir pastos.
5 farmacijos ir higienos preparatai (medicinos reikmėms).

---

(111) **51530** *(151)* 2006 04 11
(210) *2004 2028* *(220)* *2004 10 14*
(181) *2014 10 14*
(732) UAB "SANIFINAS", Laisvės pr.60, LT-05120 Vilnius, LT
(740) Reda Žabolienė, 7, Advokatės Redos Žabolienės kontora METIDA, Gedimino pr.45-6, LT-01109 Vilnius, LT
(540)

NOVALAND

(511)
28 žaidimai ir žaislai; gimnastikos ir sporto reikmenys, nepriskirti prie kitų klasių; Kalėdų eglučių papuošalai.

---

(111) **51531** *(151)* 2006 04 11
(210) *2004 2030* *(220)* *2004 10 14*
(181) *2014 10 14*
(732) UAB "HANSA LIZINGAS", Geležinio Vilko g.18A, LT-08104 Vilnius, LT
(540)



(526) Lizingas
(531) 18.3, 29.1
(591) žalsva, oranžinė.
(511)
36 draudimas; finansinės operacijos; piniginės operacijos; nekilnojamojo turto operacijos.

---

(111) **51532** *(151)* 2006 04 11
(210) *2004 2033* *(220)* *2004 10 15*
(181) *2014 10 15*
(732) AKCINĖ BENDROVĖ "ALITA", Miškininkų g.17, LT-62200 Alytus, LT
(740) Marija Lenkutienė, 6, Patentinių paslaugų centras, UAB, J.Basanavičiaus g. 11/1, LT-03108 Vilnius, LT
(540)

ŠALTUPYS

(511)
32 alus; mineralinis ir gazuotas vanduo, kiti gaivieji gėrimai; vaisių gėrimai ir vaisių sultys; sirupai ir kiti gėrimų gaminimo mišiniai.
33 svaigieji gėrimai (išskyrus alų).

(111) **51533** *(151)* 2006 04 11
(210) *2004 2034* *(220)* *2004 10 15*
(181) *2014 10 15*
(732) AKCINĖ BENDROVĖ "ALITA", Miškininkų g.17, LT-62200 Alytus, LT
(740) Marija Lenkutienė, 6, Patentinių paslaugų centras, UAB, J.Basanavičiaus g. 11/1, LT-03108 Vilnius, LT
(540)

OSKARAS

(511)
32 alus; mineralinis ir gazuotas vanduo, kiti gaivieji gėrimai; vaisių gėrimai ir vaisių sultys; sirupai ir kiti gėrimų gaminimo mišiniai.
33 svaigieji gėrimai (išskyrus alų).

(111) **51534** *(151)* 2006 04 11
(210) *2004 2035* *(220)* *2004 10 15*
(181) *2014 10 15*
(732) AKCINĖ BENDROVĖ "ALITA", Miškininkų g.17, LT-62200 Alytus, LT
(740) Marija Lenkutienė, 6, Patentinių paslaugų centras, UAB, J.Basanavičiaus g. 11/1, LT-03108 Vilnius, LT
(540)

ŠILELIS

(511)
32 alus; mineralinis ir gazuotas vanduo, kiti gaivieji gėrimai; vaisių gėrimai ir vaisių sultys; sirupai ir kiti gėrimų gaminimo mišiniai.
33 svaigieji gėrimai (išskyrus alų).

(111) **51535** *(151)* 2006 04 11
(210) *2004 2041* *(220)* *2004 10 18*
(181) *2014 10 18*
(732) UAB "VP MARKET", Savanorių pr.247, LT-02242 Vilnius, LT
(740) Reda Žabolienė, 7, Advokatės Redos Žabolienės kontora METIDA, Gedimino pr.45-6, LT-01109 Vilnius, LT
(540)

MAXIMA

(531) 27.5, 29.1
(591) mėlyna, raudona, balta.
(511)
30 kava, arbata, kakava, cukrus, ryžiai, tapijoka, sago kruopos, kavos pakaitalai; miltai ir grūdų produktai, duona, pyragas ir konditerijos gaminiai, ledai; medus, sirupas; mielės, kepimo milteliai; druska, garstyčios; actas, padažai; prieskoniai; ledas.

(111) **51536** *(151)* 2006 04 11
(210) *2004 2118* *(220)* *2004 10 26*
(181) *2014 10 26*
(732) UAB "ACORUS CALAMUS", Statybininkų g.6A, LT-83182 Pakruojis, LT
(740) Reda Žabolienė, 7, Advokatės Redos Žabolienės kontora METIDA, Gedimino pr.45-6, LT-01109 Vilnius, LT
(540)

DIGESTICO-1

(511)
5 farmaciniai preparatai; vaistažolės; žolių arbatos (medicinos reikmėms); tinktūros (medicinos reikmėms).
30 arbata, arbatžolių gėrimai.

(111) **51537** *(151)* 2006 04 11
(210) *2004 2119* *(220)* *2004 10 26*
(181) *2014 10 26*
(732) UAB "ACORUS CALAMUS", Statybininkų g.6A, LT-83182 Pakruojis, LT
(740) Reda Žabolienė, 7, Advokatės Redos Žabolienės kontora METIDA, Gedimino pr.45-6, LT-01109 Vilnius, LT
(540)

ANTICYSTITICO

(511)
5 farmaciniai preparatai; vaistažolės; žolių arbatos (medicinos reikmėms); tinktūros (medicinos reikmėms).
30 arbata, arbatžolių gėrimai.

(111) **51538** *(151)* 2006 04 11
(210) *2004 1275* *(220)* *2004 06 11*
(181) *2014 06 11*
(732) PFIZER PRODUCTS INC, a Connecticut Corporation, Eastern Point Road, Groton, Connecticut 06340, US
(740) Marija Lenkutienė, 6, Patentinių paslaugų centras, UAB, J.Basanavičiaus g. 11/1, LT-03108 Vilnius, LT
(540)

ZURIZON

(511)
5 farmacijos ir veterinarijos preparatai; higienos preparatai (medicinos reikmėms); dietiniai produktai (medicinos reikmėms), kūdikių maistas; pleistrai, tvarsliava; dantų plombavimo ir dantų išlajų gamybos medžiagos; dezinfekavimo preparatai; kenkėjų naikinimo preparatai; fungicidai, herbicidai.

(111) **51539** *(151)* 2006 04 11
(210) *2003 2323* *(220)* *2003 11 04*
(181) *2013 11 04*
(732) UAB "ELEKTRONINĖS REKLAMOS CENTRAS", Sukilėlių pr.87-18, 3000 Kaunas, LT
(740) Aldona Pacevičienė, 21, A.Mickevičiaus g.29-6, LT-44245 Kaunas, LT
(540)

www.e-server.lt
e-server.lt

(526) e-server, www, lt
(531) 1.5, 27.5, 29.1
(591) juoda, pilka, raudona.
(511)
38 telekomunikacijos.

(111) **51540** *(151)* 2006 04 11
(210) *2004 0280* *(220)* *2004 02 09*
(181) *2014 02 09*
(732) UNILEVER NV, Weena 455, 3013 AL Rotterdam, NL
(740) Marius Jakulis Jason, 3, AAA Baltic Service Company, J.Jasinskio g.16B, Biurų centras Victoria, LT-01112 Vilnius, LT
(540)

NUTRI-SERUM

(511)
1 chemijos produktai, skirti asmeninės priežiūros produktų gamybai.
3 muilas; plovikliai (detergentai) ne pramonės ir medicinos reikmėms; balinimo preparatai (kosmetikos reikmėms); valymo preparatai; parfumerija; tualetinis vanduo; preparatai naudojami po skutimosi; odekolonas; eteriniai aliejai; aromaterapijos produktai; aliejai (masažo preparatai); dezodorantai (asmeniniai) ir tualetiniai preparatai nuo prakaitavimo; galvos odos ir plaukų priežiūros preparatai; šampūnas ir kondicionavimo preparatai; plaukų dažai; šukuosenų formavimo preparatai; dantų pastos ir milteliai; burnos skalavimo preparatai; burnos ir dantų priežiūros preparatai; tualetiniai preparatai (ne medicinos reikmėms); vonios ir dušo kosmetiniai preparatai; odos priežiūros kosmetiniai preparatai; kosmetiniai aliejai, kremai ir losjonai, skirti odai; skutimosi preparatai; preparatai naudojami prieš ir po skutimosi; plaukų šalinimo preparatai; įdegimo preparatai ir preparatai nuo saulės įdegimo; kosmetikos preparatai; grimo ir grimo valymo preparatai; vazelinas; lūpų priežiūros preparatai; talko milteliai; vata; vatos tamponai su pagaliuku (kosmetikos reikmėms); kosmetiniai tamponai ir servetėlės; įmirkyti arba impregnuoti kosmetiniai valymo tamponai ir servetėlės; grožio kaukės; kosmetinės veido kaukės; veido kompresai.
(310)(320)(330) 1042124, 2003 10 17, BX

---

(111) **51541** *(151)* 2006 04 11
(210) *2004 1380* *(220)* *2004 07 01*
(181) *2014 07 01*
(732) UAB “DAISENA”, Ateities pl.30F, LT-52163 Kaunas, LT
(740) Reda Žabolienė, 7, Advokatės Redos Žabolienės kontora METIDA, Gedimino pr.45-6, LT-01109 Vilnius, LT
(540)

777 - sėkmės kava

(511)
35 reklama; verslo vadyba; verslo tvarkyba; įstaigų veikla.

---

(111) **51542** *(151)* 2006 04 11
(210) *2004 1389* *(220)* *2004 07 05*
(181) *2014 07 05*
(732) OTKRYTOE AKTSIONERNOE OBSCHESTVO KOMPANIA “MAY”, dom 1a Ozernaya, RU-141190 Fryazino Moskovskoy obl., RU
(740) Ramunė Garšvienė, 30, Dūkštų g.28-20, LT-07171 Vilnius, LT
(540)

RUSSIAN TEA PARTY

(566) RUSIŠKOS ARBATOS VAKARĖLIS
(511)
30 kava, arbata, kakava, cukrus, ryžiai, tapijoka, sago kruopos, kavos pakaitalai; miltai ir grūdų produktai, duona, pyragas ir konditerijos gaminiai, ledai; medus, sirupas; mielės, kepimo milteliai; druska, garstyčios; actas, padažai; prieskoniai; ledas.

---

(111) **51543** *(151)* 2006 04 11
(210) *2004 1390* *(220)* *2004 07 05*
(181) *2014 07 05*
(732) OTKRYTOE AKTSIONERNOE OBSCHESTVO KOMPANIA “MAY”, dom 1a Ozernaya, RU-141190 Fryazino Moskovskoy obl., RU
(740) Ramunė Garšvienė, 30, Dūkštų g.28-20, LT-07171 Vilnius, LT
(540)

ИНДИЙСКИЙ СЛОН

(561) INDIJSKIJ SLON
(566) INDIJOS DRAMBLYS
(531) 28.5
(511)
30 kava, arbata, kakava, cukrus, ryžiai, tapijoka, sago kruopos, kavos pakaitalai; miltai ir grūdų produktai, duona, pyragas ir konditerijos gaminiai, ledai; medus, sirupas; mielės, kepimo milteliai; druska, garstyčios; actas, padažai; prieskoniai; ledas.

---

(111) **51544** *(151)* 2006 04 11
(210) *2004 1391* *(220)* *2004 07 05*
(181) *2014 07 05*
(732) OTKRYTOE AKTSIONERNOE OBSCHESTVO KOMPANIA “MAY”, dom 1a Ozernaya, RU-141190 Fryazino Moskovskoy obl., RU
(740) Ramunė Garšvienė, 30, Dūkštų g.28-20, LT-07171 Vilnius, LT
(540)

КОРОНА РОССИЙСКОЙ ИМПЕРИИ

(561) KORONA ROSSIJSKOJ IMPERII
(566) RUSIJOS IMPERIJOS KARŪNA
(531) 28.5
(511)
30 kava, arbata, kakava, cukrus, ryžiai, tapijoka, sago kruopos, kavos pakaitalai; miltai ir grūdų produktai, duona, pyragas ir konditerijos gaminiai, ledai; medus, sirupas; mielės, kepimo milteliai; druska, garstyčios; actas, padažai; prieskoniai; ledas.

---

(111) **51545** *(151)* 2006 04 11
(210) *2004 1392* *(220)* *2004 07 05*
(181) *2014 07 05*
(732) OTKRYTOE AKTSIONERNOE OBSCHESTVO KOMPANIA “MAY”, dom 1a Ozernaya, RU-141190 Fryazino Moskovskoy obl., RU
(740) Ramunė Garšvienė, 30, Dūkštų g.28-20, LT-07171 Vilnius, LT
(540)

РУССКИЙ КАРАВАН

(561) RUSSKIJ KARAVAN
(566) RUSIŠKAS KARAVANAS
(531) 28.5

(511)
30 kava, arbata, kakava, cukrus, ryžiai, tapijoka, sago kruopos, kavos pakaitalai; miltai ir grūdų produktai, duona, pyragas ir konditerijos gaminiai, ledai; medus, sirupas; mielės, kepimo milteliai; druska, garstyčios; actas, padažai; prieskoniai; ledas.

---

(111) **51546** *(151)* 2006 04 11
(210) *2004 1393* *(220)* *2004 07 05*
(181) *2014 07 05*
(732) OTKRYTOE AKTSIONERNOE OBSCHESTVO KOMPANIA “MAY”, dom 1a Ozernaya, RU-141190 Fryazino Moskovskoy obl., RU
(740) Ramunė Garšvienė, 30, Dūkštų g.28-20, LT-07171 Vilnius, LT
(540)

БУХТА КОЛОМБО

(561) BUCHTA KOLOMBO
(531) 28.5
(511)
30 kava, arbata, kakava, cukrus, ryžiai, tapijoka, sago kruopos, kavos pakaitalai; miltai ir grūdų produktai, duona, pyragas ir konditerijos gaminiai, ledai; medus, sirupas; mielės, kepimo milteliai; druska, garstyčios; actas, padažai; prieskoniai; ledas.

---

(111) **51547** *(151)* 2006 04 11
(210) *2004 1394* *(220)* *2004 07 05*
(181) *2014 07 05*
(732) OTKRYTOE AKTSIONERNOE OBSCHESTVO KOMPANIA “MAY”, dom 1a Ozernaya, RU-141190 Fryazino Moskovskoy obl., RU
(740) Ramunė Garšvienė, 30, Dūkštų g.28-20, LT-07171 Vilnius, LT
(540)

RUSSSIAN CARAVAN

(566) RUSIŠKAS KARAVANAS
(511)
30 kava, arbata, kakava, cukrus, ryžiai, tapijoka, sago kruopos, kavos pakaitalai; miltai ir grūdų produktai, duona, pyragas ir konditerijos gaminiai, ledai; medus, sirupas; mielės, kepimo milteliai; druska, garstyčios; actas, padažai; prieskoniai; ledas.

---

(111) **51548** *(151)* 2006 04 11
(210) *2004 1395* *(220)* *2004 07 05*
(181) *2014 07 05*
(732) OTKRYTOE AKTSIONERNOE OBSCHESTVO KOMPANIA “MAY”, dom 1a Ozernaya, RU-141190 Fryazino Moskovskoy obl., RU
(740) Ramunė Garšvienė, 30, Dūkštų g.28-20, LT-07171 Vilnius, LT
(540)

NIGHT MOSKOW

(566) NAKTINĖ MASKVA
(511)
30 kava, arbata, kakava, cukrus, ryžiai, tapijoka, sago kruopos, kavos pakaitalai; miltai ir grūdų produktai, duona, pyragas ir konditerijos gaminiai, ledai; medus, sirupas; mielės, kepimo milteliai; druska, garstyčios; actas, padažai; prieskoniai; ledas.

---

(111) **51549** *(151)* 2006 04 11
(210) *2004 1396* *(220)* *2004 07 05*
(181) *2014 07 05*
(732) OTKRYTOE AKTSIONERNOE OBSCHESTVO KOMPANIA “MAY”, dom 1a Ozernaya, RU-141190 Fryazino Moskovskoy obl., RU
(740) Ramunė Garšvienė, 30, Dūkštų g.28-20, LT-07171 Vilnius, LT
(540)

COLOMBO BAY

(511)
30 kava, arbata, kakava, cukrus, ryžiai, tapijoka, sago kruopos, kavos pakaitalai; miltai ir grūdų produktai, duona, pyragas ir konditerijos gaminiai, ledai; medus, sirupas; mielės, kepimo milteliai; druska, garstyčios; actas, padažai; prieskoniai; ledas.

---

(111) **51550** *(151)* 2006 04 11
(210) *2004 1397* *(220)* *2004 07 05*
(181) *2014 07 05*
(732) OTKRYTOE AKTSIONERNOE OBSCHESTVO KOMPANIA “MAY”, dom 1a Ozernaya, RU-141190 Fryazino Moskovskoy obl., RU
(740) Ramunė Garšvienė, 30, Dūkštų g.28-20, LT-07171 Vilnius, LT
(540)

INDIAN ELEPHANT

(511)
30 kava, arbata, kakava, cukrus, ryžiai, tapijoka, sago kruopos, kavos pakaitalai; miltai ir grūdų produktai, duona, pyragas ir konditerijos gaminiai, ledai; medus, sirupas; mielės, kepimo milteliai; druska, garstyčios; actas, padažai; prieskoniai; ledas.

---

(111) **51551** *(151)* 2006 04 11
(210) *2004 1408* *(220)* *2004 07 07*
(181) *2014 07 07*
(732) UAB “MG BALTIC INVESTMENT”, J.Jasinskio g.16, 2600 Vilnius, LT
(740) Otilija Klimaitienė, 35, AAA Baltic Service Company, J.Jasinskio g.16B, Biurų centras Victoria, LT-01112 Vilnius, LT
(540)



(531) 27.5
(511)
43 maisto ir gėrimų parūpinimo paslaugos; laikinas apgyvendinimas; viešbučiai, viešbučių rezervavimas, restoranai, kavinės, kavos barai, užkandinės, barų paslaugos, savitarnos restoranai, moteliai, pensionai; trumpa patalpų nuoma.

---

(111) **51552** *(151)* 2006 04 11
(210) *2004 1412* *(220)* *2004 07 07*
(181) *2014 07 07*

(732) UAB “VP MARKET”, Savanorių pr.247, LT-02242 Vilnius, LT
(740) Reda Žabolienė, 7, Advokatės Redos Žabolienės kontora METIDA, Gedimino pr.45-6, LT-01109 Vilnius, LT
(540)



(531) 25.1, 27.5, 29.1
(591) ruda, balta, geltona, juoda.
(511)
33 svaigieji gėrimai (išskyrus alų).

---

(111) **51553** *(151)* 2006 04 11
(210) *2004 1417* *(220)* *2004 07 08*
(181) *2014 07 08*
(732) UAB “VP MARKET”, Savanorių pr.247, LT-02242 Vilnius, LT
(740) Reda Žabolienė, 7, Advokatės Redos Žabolienės kontora METIDA, Gedimino pr.45-6, LT-01109 Vilnius, LT
(540)

MAGELANO

(511)
33 svaigieji gėrimai (išskyrus alų).

---

(111) **51554** *(151)* 2006 04 11
(210) *2004 1788* *(220)* *2004 09 07*
(181) *2014 09 07*
(732) ASTA MARIJA BAŠKAUSKAS, Arklių g.20-8, LT-01129 Vilnius, LT
(740) Reda Žabolienė, 7, Advokatės Redos Žabolienės kontora METIDA, Gedimino pr.45-6, LT-01109 Vilnius, LT
(540)

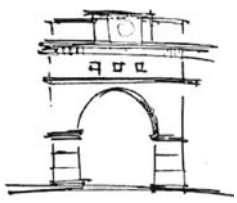

(531) 7.5
(511)
25 drabužiai, apranga, avalynė, galvos apdangalai.
41 švietimas, mokymas; pramogos; sportinė ir kultūrinė veikla.

---

(111) **51555** *(151)* 2006 04 11
(210) *2004 1789* *(220)* *2004 09 07*
(181) *2014 09 07*
(732) ASTA MARIJA BAŠKAUSKAS, Arklių g.20-8, LT-01129 Vilnius, LT
(740) Reda Žabolienė, 7, Advokatės Redos Žabolienės kontora METIDA, Gedimino pr.45-6, LT-01109 Vilnius, LT
(540)

SAVE OLD TOWN

(511)
41 švietimas, mokymas; pramogos; sportinė ir kultūrinė veikla.

---

(111) **51556** *(151)* 2006 04 11
(210) *2004 1883* *(220)* *2004 09 22*
(181) *2014 09 22*
(732) ASTELLAS PHARMA INC., 3-11, Nihonbashi-Honcho 2-chome, Chuo-ku, Tokyo, JP
(740) Reda Žabolienė, 7, Advokatės Redos Žabolienės kontora METIDA, Gedimino pr.45-6, LT-01109 Vilnius, LT
(540)

ASTELLAS

(511)
5 farmacijos ir veterinarijos preparatai; higienos preparatai (medicinos reikmėms); aliejumi impregnuotas popierius medicinos reikmėms, sanitarinės kaukės, farmacijos kapsulės, tvarstomoji marlė, tuščios kapsulės vaistams, akių raiščiai, ausų tvarsčiai, higieniniai įklotai, higieniniai tamponai, higieniniai vystyklai, servetėlės, higieninės kelnaitės, higroskopinė vata, pleistras, gumuotieji audinio pleistrai, tvarsliava; kolodijus (farmacijos reikmėms); krūtų priežiūros tamponai; dantų plombavimo ir dantų išlajų gamybos medžiagos; apyrankės (medicinos reikmėms), nelaikančiųjų vystyklai (sauspalės), musgaudžių popierius, popierius nuo kandžių, laktozė (pieno cukrus), pieno milteliai vaikams, sėklinimo sperma.
(310)(320)(330) JP2004-047047, 2004 05 21, JP

---

(111) **51557** *(151)* 2006 04 11
(210) *2004 1982* *(220)* *2004 10 07*
(181) *2014 10 07*
(732) “MASPEX” SP.Z O.O., ul. Chopina 10, 34-100 Wadowice, PL
(740) Reda Žabolienė, 7, Advokatės Redos Žabolienės kontora METIDA, Gedimino pr.45-6, LT-01109 Vilnius, LT
(540)



(531) 8.7, 25.1, 27.5, 27.7, 29.1
(591) raudona, šviesiai geltona, tamsiai geltona, šviesiai ruda, tamsiai ruda, balta.
(511)
30 kava; kavos gėrimai; kavos gėrimai su pienu ir grietinėle; kavos gėrimai su cukrumi ir grietinėle, paskaninti šokoladu; kapučino kava; cukrus; grietinėlė; tirpi kava; šokoladas; šokoladiniai saldainiai; šokolado gėrimai; geriamas šokoladas; kava su vitaminais; kava su mineralais; kakava; kakavos gėrimai.

(111) **51558**
(210) *2004 2190*
(151) 2006 04 11
(220) *2004 11 03*
(181) *2014 11 03*
(732) E.R.SQUIBB & SONS, L.L.C., a Delaware Limited Liability Company, Lawrenceville-Princeton Road, Princeton, New Jersey 08540, US
(740) Tatjana Sterlina, 37, UAB “Intels”, Naugarduko g.32/2, LT-03225 Vilnius, LT
(540)

GRANUFLEX SIGNAL

(511)
5 tvarsčiai ir tvarsliava (medicinos ir chirurgijos reikmėms).

---

(111) **51559**
(210) *2004 1003*
(151) 2006 04 11
(220) *2004 05 05*
(181) *2014 05 05*
(732) UAB “DRUSKININKŲ RASA”, Laisvės a.6, LT-66117 Druskininkai, LT
(540)

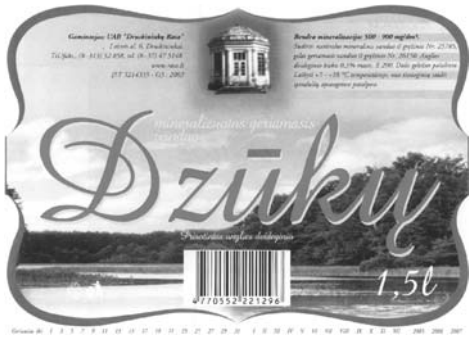

(531) 6.3, 7.1, 25.1, 29.1
(591) juoda, balta, geltona, raudona, pilka, žalia, melsva, rožinė.
(511)
32 geriamas, mineralinis ir gazuotas vanduo.

---

(111) **51560**
(210) *2004 1004*
(151) 2006 04 11
(220) *2004 05 05*
(181) *2014 05 05*
(732) UAB “DRUSKININKŲ RASA”, Laisvės a.6, LT-66117 Druskininkai, LT
(540)

Dzūkų

(531) 27.5, 29.1
(591) geltona, raudona.
(511)
32 alus; mineralinis ir gazuotas vanduo, kiti gaivieji gėrimai; vaisių gėrimai ir vaisių sultys; sirupai ir kiti gėrimų gaminimo mišiniai.

---

(111) **51561**
(210) *2004 1593*
(151) 2006 04 11
(220) *2004 08 04*
(181) *2014 08 04*
(732) UAB “MARKETINGO IDĖJŲ AGENTŪRA”, Savanorių pr.50-1, LT-44210 Kaunas, LT
(740) Juozas Stanevičius, 13, Ukmergės g.28-24, LT-49313 Kaunas, LT
(540)

ida

Marketingo komunikacijos

(526) Marketingo komunikacijos
(531) 27.5, 29.1
(591) vyšninė.
(511)
35 reklama; verslo informacija; verslo vadybos pagalba; verslo vadybos ir organizavimo konsultacijos.

---

(111) **51562**
(210) *2004 1727*
(151) 2006 04 11
(220) *2004 08 27*
(181) *2014 08 27*
(732) ALEKSEJ TERENTJEV, P.d.1115, Gedimino pr.7, LT-2000 Vilnius, LT
(540)

MEN'S FACTORY

(531) 27.5
(511)
41 pramogos (klubai).

---

(111) **51563**
(210) *2004 1732*
(151) 2006 04 11
(220) *2004 08 30*
(181) *2014 08 30*
(732) G.DEBESIO INDIVIDUALI ĮMONĖ “RATAI VISIEMS”, Europos pr.71, LT-46333 Kaunas, LT
(740) Aurelija Šidlauskienė, 25, Patentinės patikėtinės Aurelijos Šidlauskienės firma, K.Būgos g.29, LT-44326 Kaunas, LT
(540)

RATAI VISIEMS

(531) 18.1, 25.3, 27.5, 29.1
(591) geltona, juoda, balta.
(511)
35 prekių pardavimo skatinimas; reklama; prekių sukaupimas (išskyrus vežimą kitiems), teikiantis pirkėjams galimybę apžiūrėti ir įsigyti tų prekių.
37 antikorozinis transporto priemonių apdorojimas, padangų protektorių atnaujinimas, sudilusių ar iš dalies išardytų mašinų ir mechanizmų atnaujinimas; sudilusių ar iš dalies išardytų variklių atnaujinimas; automobilių plovimas, automobilių techninė priežiūra ir taisymas; mašinų ir mechanizmų montavimas, techninė priežiūra ir taisymas; padangų vulkanizavimas (taisymas), transporto priemonių plovimas, transporto priemonių poliravimas, transporto priemonių techninė priežiūra, transporto priemonių techninės priežiūros stotys, transporto priemonių tepimas, transporto priemonių taisymas, transporto priemonių valymas.

(111) **51564** *(151)* 2006 04 11
(210) *2004 1816* *(220)* *2004 09 13*
(181) *2014 09 13*
(732) AKCINĖ BENDROVĖ "KAIŠIADORIŲ PAUKŠTYNAS", Paukštininkų g.15, LT-56500 Kaišiadorys, LT
(740) Aurelija Šidlauskienė, 25, Patentinės patikėtinės Aurelijos Šidlauskienės firma, K.Būgos g.29, LT-44326 Kaunas, LT
(540)



(531) 2.1, 26.4, 29.1
(591) geltona, raudona, balta.
(511)
29 bekoniena; buljonai, bulvių dribsniai, bulvių sklindžiai, bulvių traškučiai; dešros, kepenys, kepenų paštetas, kiauliena, kiaulienos gaminiai, lydyti kiauliniai taukai (maistui), kiaušiniai, kiaušinių baltymai, kiaušinių milteliai, kiaušinių tryniai, sriubų koncentratai, sultinių koncentratai, kumpiai, maistiniai riebalai, mėsa, konservuota mėsa, konservuota mėsa skardinėse, mėsos drebučiai, mėsos ekstraktai, sūdyti mėsos produktai, naminiai paukščiai (mėsos produktai), jauniklių paukštiena, kepenų pastos, riebalinės medžiagos (maistinių riebalų gamyba); riebūs sumuštinių mišiniai; sriubos, sriubų ruošiniai, sultiniai, sultinių ruošiniai.
43 maisto ir gėrimų parūpinimo paslaugos; laikinas apgyvendinimas.

---

(111) **51565** *(151)* 2006 04 11
(210) *2004 1817* *(220)* *2004 09 13*
(181) *2014 09 13*
(732) AKCINĖ BENDROVĖ "KAIŠIADORIŲ PAUKŠTYNAS", Paukštininkų g.15, LT-56500 Kaišiadorys, LT
(740) Aurelija Šidlauskienė, 25, Patentinės patikėtinės Aurelijos Šidlauskienės firma, K.Būgos g.29, LT-44326 Kaunas, LT
(540)



(531) 2.1, 9.3, 25.7, 29.1
(591) geltona, raudona, žalsvai geltona, pilka, balta.
(511)
29 bekoniena; buljonai, bulvių dribsniai, bulvių sklindžiai, bulvių traškučiai; dešros, kepenys, kepenų paštetas, kiauliena, kiaulienos gaminiai, lydyti kiauliniai taukai (maistui), kiaušiniai, kiaušinių baltymai, kiaušinių milteliai, kiaušinių tryniai, sriubų koncentratai, sultinių koncentratai, kumpiai, maistiniai riebalai, mėsa, konservuota mėsa, konservuota mėsa skardinėse, mėsos drebučiai, mėsos ekstraktai, sūdyti mėsos produktai, naminiai paukščiai (mėsos produktai), jauniklių paukštiena, kepenų pastos, riebalinės medžiagos (maistinių riebalų gamyba); riebūs sumuštinių mišiniai; sriubos, sriubų ruošiniai, sultiniai, sultinių ruošiniai.
43 maisto ir gėrimų parūpinimo paslaugos; laikinas apgyvendinimas.

---

(111) **51566** *(151)* 2006 04 11
(210) *2004 2279* *(220)* *2004 11 17*
(181) *2014 11 17*
(732) UAB "KALNARŪTĖ", V.A.Graičiūno g.10, LT-02241 Vilnius, LT
(740) Marija Lenkutienė, 6, Patentinių paslaugų centras, UAB, J.Basanavičiaus g. 11/1, LT-03108 Vilnius, LT
(540)

KALNARŪTĖ

(511)
25 drabužiai, apranga, avalynė, galvos apdangalai.
35 reklama; verslo vadyba; verslo tvarkyba; įstaigų veikla.

---

(111) **51567** *(151)* 2006 04 11
(210) *2004 0060* *(220)* *2004 01 12*
(181) *2014 01 12*
(732) MARIUS OLECH, ul. Jantarowa 5, PL-80-341 Gdansk, PL
(740) Marius Jakulis Jason, 3, AAA Baltic Service Company, J.Jasinskio g.16B, Biurų centras Victoria, LT-01112 Vilnius, LT
(540)

RUBLOFF

(511)
32 gaivieji gėrimai; mineralinis ir gazuotas vanduo, sodos vanduo; alus; sirupai gėrimų gaminimui, kiti gėrimų gaminimo mišiniai ir komponentai; prisotintų angliarūgšties gėrimų gaminimo tabletės, nektarai ir sirupai; vaisių ir daržovių gėrimai ir sultys.
33 svaigieji gėrimai (išskyrus alų); vynas, degtinė, likeriai, brendis, viskis, džinas, putojantis vynas, svaigiųjų gėrimų ekstraktai, aperityvai, alkoholiniai likeriai, alkoholiniai kokteiliai, midus, svaigieji gėrimai su vaisiais, romas, sakė, virškinimą skatinantys svaigieji gėrimai, rektifikuotas spiritas, spiritiniai ekstraktai, distiliuoti svaigieji gėrimai.
(310)(320)(330) Z-267 456, 2003 07 15, PL

---

(111) **51568** *(151)* 2006 04 11
(210) *2004 0075* *(220)* *2004 01 14*
(181) *2014 01 14*
(732) BILYARA VINEYARDS PTY LTD, Level 2, 77 Southbank Boulevard, Southbank Victoria 3006, AU
(740) Marius Jakulis Jason, 3, AAA Baltic Service Company, J.Jasinskio g.16B, Biurų centras Victoria, LT-01112 Vilnius, LT
(540)

WOLF BLASS

(511)
33 svaigieji gėrimai (išskyrus alų).
35 prekių sukaupimas (išskyrus vežimą) kitiems, teikiantis pirkėjams galimybę patogiai apžiūrėti ir įsigyti tų prekių

(svaigiųjų ir gaiviųjų gėrimų parduotuvėse); svaigiųjų ir gaiviųjų gėrimų skirstymas, reklama, bei verslo vadyba; svaigiųjų ir gaiviųjų gėrimų tiesioginio pardavimo vadyba ir reklama bei tiekimo paslaugos kitiems, tarp jų užsakant prekes paštu ir per elektroninio ryšio priemones; prekių pardavimo skatinimas, įskaitant vyno parodų ir vyno testavimo renginių (mugių) rengimą (komercijos ar reklamos reikmėms); komercinių vyno klubų ir vyno mėgėjų draugijų reklama ir jų paslaugų pardavimo skatinimas; komercinių vyno klubų ir vyno mėgėjų draugijų narių skatinimo ir lojalumo programų reklama bei paslaugų skatinimas; svaigiųjų gėrimų, vyno klubų ir vyno mėgėjų draugijų reklama paštu, reklaminių skelbimų platinimas ir verslo informacija.

---

(111) **51569** *(151)* 2006 04 11
(210) *2004 0076* *(220)* *2004 01 14*
(181) *2014 01 14*

(732) BILYARA VINEYARDS PTY LTD, Level 2, 77 Southbank Boulevard, Southbank Victoria 3006, AU

(740) Marius Jakulis Jason, 3, AAA Baltic Service Company, J.Jasinskio g.16B, Biurų centras Victoria, LT-01112 Vilnius, LT

(540)



(531) 3.7, 26.4

(511)

33 svaigieji gėrimai (išskyrus alų).

35 prekių sukaupimas (išskyrus vežimą) kitiems, teikiantis pirkėjams galimybę patogiai apžiūrėti ir įsigyti tų prekių (svaigiųjų ir gaiviųjų gėrimų parduotuvėse); svaigiųjų ir gaiviųjų gėrimų skirstymas, reklama, bei verslo vadyba; svaigiųjų ir gaiviųjų gėrimų tiesioginio pardavimo vadyba ir reklama bei tiekimo paslaugos kitiems, tarp jų užsakant prekes paštu ir per elektroninio ryšio priemones; prekių pardavimo skatinimas, įskaitant vyno parodų ir vyno testavimo renginių (mugių) rengimą (komercijos ar reklamos reikmėms); komercinių vyno klubų ir vyno mėgėjų draugijų reklama ir jų paslaugų pardavimo skatinimas; komercinių vyno klubų ir vyno mėgėjų draugijų narių skatinimo ir lojalumo programų reklama bei paslaugų skatinimas; svaigiųjų gėrimų, vyno klubų ir vyno mėgėjų draugijų reklama paštu, reklaminių skelbimų platinimas ir verslo informacija.

---

(111) **51570** *(151)* 2006 04 11
(210) *2004 0083* *(220)* *2004 01 15*
(181) *2014 01 15*

(732) UAB “ŠVYTURYS-UTENOS ALUS”, Pramonės g.12, LT-28500 Utena, LT

(740) Reda Žabolienė, 7, Advokatės Redos Žabolienės kontora METIDA, Gedimino pr.45-6, LT-01109 Vilnius, LT

(540)

CARLSBERG

(511)

33 svaigieji gėrimai (išskyrus alų).

---

(111) **51571** *(151)* 2006 04 11
(210) *2004 0468* *(220)* *2004 03 01*
(181) *2014 03 01*

(732) AUŠRA LUNSKIENĖ, Klaipėdos g.112-103, LT-5300 Panevėžys, LT

(540)



(531) 26.4, 27.5, 29.1

(591) balta, juoda, oranžinė.

(511)

44 medicinos paslaugos; veterinarijos paslaugos; žmonių ar gyvūnų higieninė ir grožio priežiūra; žemdirbystės, sodininkystės ir miškininkystės paslaugos.

---

(111) **51572** *(151)* 2006 04 11
(210) *2004 0688* *(220)* *2004 03 25*
(181) *2014 03 25*

(732) DAI NIPPON INSATSU KABUSHIKI KAISHA, also trading as DAI NIPPON PRINTING CO, LTD, 1-1, Ichigaya Kagacho 1-chome, Shinjuku-ku, Tokyo, JP

(740) Marius Jakulis Jason, 3, AAA Baltic Service Company, J.Jasinskio g.16B, Biurų centras Victoria, LT-01112 Vilnius, LT

(540)

DNP

(531) 27.5

(511)

2 rašalas, dažomosios juostos, dažomųjų juostų kasetės, dažų kasetės (pripildytos), skirtos kompiuterių, brūkšninio kodo bei kitų rūšių spausdintuvams ir kopijavimo aparatams; spaustuviniai dažai ir spaustuvinis rašalas; dažai, politūros, lakai; antikorozinės medžiagos ir medieną nuo irimo saugančios medžiagos; dažiosios medžiagos; dažikliai; pigmentai; neapdorotos gamtinės dervos; metalų folija ir milteliai dažytojams, dekoratoriams, spaustuvininkams ir dailininkams.

9 kompiuterių spausdintuvai, brūkšninio kodo spausdintuvai, plastikinių kortelių spausdintuvai; vaizdo skaitytuvai ir skleistuvai; kompiuterių aparatinė ir programinė įranga; skystakristaliai vaizduokliai (LCD); organiniai elektroliuminescenciniai vaizduokliai; plazminiai vaizduokliai; projekciniai ekranai; skystakristalių vaizduoklių (LCD) spalvoti filtrai; skystakristalių vaizduoklių (LCD) poliarizatorių neblizgiosios plėvelės; skystakristalių vaizduoklių (LCD) antirefleksinės (neatspindinčios) plėvelės; skystakristalių vaizduoklių (LCD) šviesą išsklaidančios plėvelės; skystakristalių vaizduoklių (LCD) antistatinės kieta danga padengtos plėvelės; skystakristalių vaizduoklių (LCD) prizmės lakštai; plazminių vaizduoklių elektromagnetinių trukdžių (EMI) ekranavimo plėvelės; spalvotųjų televizijos vaizdo imtuvų šešėlinės kaukės; magnetinės koduotosios kortos; mikrograndynų (mikroschemų) (perprogramuojamos) plokštės; optinės atminties plokštės; optinės duomenų laikmenos; magnetiniai diskai, optiniai diskai; integrinių grandinių (perprogramuojamos) prekių etiketės; integrinių grandinių lustai; puslaidinin-

kių išvadų rėmeliai; puslaidininkių įtaisai; fotokaukės (puslaidininkių gamybai); puslaidininkių įtaisų juostinių tiekiklių ir laikmenų dengiamosios plėvelės; optinio pluošto (šviesolaidžio) plastikinės poliravimo plėvelės; galinių įrenginių (perdavimo vietose) skaitytuvai bei įrašymo įrenginiai; hologramos; elektros laidai bei kabeliai; plokščiųjų kabelių laminavimo plėvelės; elektrinės baterijos, akumuliatoriai ir elementai, elektrodai, baterijų ir akumuliatorių plokštelės; spausdinamo vaizdo ploto matavimo prietaisai ir aparatai; dulkių detektoriai ir dulkių valymo įranga (ofsetiniams presams); korinio ryšio telefonai, mobilieji telefonai; elektroniniai leidiniai (parsisiunčiamieji); visų aukščiau išvardintų prekių dalys ir priedai, priskirti prie 9 klasės.

17 plastikų medžiagos (iš dalies apdirbtos), dekoratyvūs plastiko lakštai ir plėvelės; laminuoti plastiko lakštai ir plėvelės; plastikinės plėvelės, perkeliamos atspaudimo ar kopijavimo būdu; plastiko lakštai, plastikų plėvelės; plastikų plokštės; laminuotos plastikų plokštės; plastikų pluošto plokštės; laminavimo vamzdžiai ir tūtos iš plastiko; skystakristalių vaizduoklių (LCD) kontrastinės ekrano plokštės iš plastiko; skystakristalių vaizduoklių (LCD) poliarizatorių neblizgiosios plėvelės; skystakristalių vaizduoklių (LCD) antirefleksinės (neatspindinčiosios) plėvelės; skystakristalių vaizduoklių (LCD) šviesą išsklaidančios plėvelės; skystakristalių vaizduoklių (LCD) antistatinės kieta danga padengtos plėvelės; skystakristalių vaizduoklių (LCD) prizmės lakštai; plazminių vaizduoklių elektromagnetinių trukdžių (EMI) ekranavimo plėvelės; plokščiųjų kabelių sluoksniuotos laminavimo plėvelės; puslaidininkių įtaisų juostinių tiekiklių ir laikmenų dengiamosios plėvelės; optinio pluošto (šviesolaidžių) plastikinės poliravimo plėvelės; plastikų plėvelės (automobilių reklamai); užpildai, sandarinimo ir izoliavimo medžiagos.

---

(111) **51573** *(151)* 2006 04 11
(210) *2004 0709* *(220)* *2004 03 30*
(181) *2014 03 30*

(732) UAB “LAISVALAIKIO SPEKTRAS”, Paribio g.22-39, LT-2034 Vilnius, LT

(540)

paparazzibaras

(531) 27.5
(511)

41 klubų paslaugos (pramogos ar švietimas), konkursų renginiai (pramogų ar mokomųjų), naktiniai klubai, parodų rengimas (kultūros ar mokomųjų), pobūvių rengimas, poilsio ir pramogų renginiai, pramogos, pramoginių rodinių (šou) rengimas.

43 aprūpinimas maistu ir gėrimais, barų paslaugos, kavinės, kavos barai, restoranai, restoranai (savitarnos), užkandinės, valgyklos.

---

(111) **51574** *(151)* 2006 04 11
(210) *2004 0740* *(220)* *2004 04 01*
(181) *2014 04 01*

(732) AS A.LECOQ TARTU OLLETEHAS, Taehtvere 56/62, 50050 Tartu, EE

(740) Telesforas Urbaitis, 46, Advokatų kontora Ruseckas ir partneriai, Ševčenkos g.16B, LT-03111 Vilnius, LT

(540)

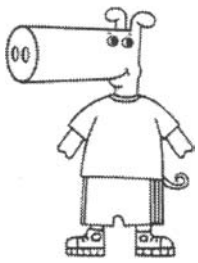

(531) 3.4
(511)

32 alus; mineralinis ir gazuotas vanduo, kiti gaivieji gėrimai; vaisių gėrimai ir vaisių sultys; sirupai ir kiti gėrimų gaminimo mišiniai.

---

(111) **51575** *(151)* 2006 04 11
(210) *2004 0762* *(220)* *2004 04 06*
(181) *2014 04 06*

(732) ALTICOR INC, 7575 Fulton Street East, Ada, Michigan 49355, US

(740) Vytautas Dovydėnas, 1, Grybo g.41-38, LT-10320 Vilnius, LT

(540)

NUTRILITE

(531) 27.5
(511)

5 dietiniai ir/ar maisto priedai iš vitaminų ir/ar mineralų; želatinos užkandžiai (valgio pakaitalai medicinos reikmėms); batonėliai (valgio pakaitalai medicinos reikmėms); skysti ir miltelių pavidalo gaminiai (valgio pakaitalai medicinos reikmėms), gėrimai ir milteliai gėrimams gaminti (pakaitalai medicinos reikmėms); dietiniai priedai (energiją stimuliuojantys gėrimai); proteino gėrimai (pagerinti maistiniu požiūriu).

29 maisto priedai su vitaminais ir mineralais; užkandžių batonėliai su perdirbtais vaisiais, riešutais arba proteinu ir pagerinti maistiniu požiūriu; proteino milteliai.

30 užkandžių batonėliai (valgio pakaitalai); saldainiai, sausainiai ir kramtomoji guma (pagerinta maistiniu požiūriu); kepimo mišiniai (pagerinti maistiniu požiūriu).

32 mišiniai gaiviesiems gėrimams gaminti; vaisių gėrimai ir vaisių sultys; aromatizuotas ir pagardintas vanduo; gėrimai sportuojantiems; izotoniniai gėrimai ir gėrimų mišiniai.

---

(111) **51576** *(151)* 2006 04 11
(210) *2004 1110* *(220)* *2004 05 19*
(181) *2014 05 19*

(732) UAB “BMS”, Savanorių pr.301, LT-50123 Kaunas, LT

(740) Aldona Pacevičienė, 21, A.Mickevičiaus g.29-6, LT-44245 Kaunas, LT

(540)

TAIP

(511)

9 kompiuteriai; kompiuterinių žaidimų programos; kompiuterių atminties įrenginiai; kompiuterių išoriniai įrenginiai; kompiuterių klaviatūros; kompiuterių spausdintuvai; įrašytos kompiuterių operacinės programos; įrašyta kompiuterių programinė įranga; įrašytos kompiuterių programos; kompaktiniai diskai; lankstieji

diskai; magnetinės duomenų laikmenos; magnetinių juostų įrenginiai (kompiuteriams); mikroprocesoriai; duomenų dorojimo įrenginiai; procesoriai; garsiakalbiai; garsiakalbių korpusai; garsintuvai; garso atkūrimo aparatai; garso įrašymo aparatai; garso įrašymo laikmenos; garso perdavimo aparatai; užrašų kompiuteriai; vaizdo ekranai.

---

(111) **51577** *(151)* 2006 04 11
(210) *2004 1112* *(220)* *2004 05 19*
(181) *2014 05 19*

(732) A.ASTRAUSKO FIRMA “PIRMAS ŽINGSNIS”, Vytauto pr.37B, LT-44352 Kaunas, LT

(740) Aldona Pacevičienė, 21, A.Mickevičiaus g.29-6, LT-44245 Kaunas, LT

(540)



(531) 1.5, 4.5, 27.5, 29.1

(591) mėlyna, raudona.

(511)

35 reklama; verslo vadyba; verslo tvarkyba; įstaigų veikla; prekių sukaupimas (išskyrus vežimą) kitiems, teikiantis pirkėjams galimybę patogiai apžiūrėti ir įsigyti tų prekių.

39 vežimas; prekių pakavimas ir sandėliavimas; kelionių rengimas.

44 medicinos paslaugos; veterinarijos paslaugos; žmonių ar gyvūnų higieninė ir grožio priežiūra; žemdirbystės, sodininkystės ir miškininkystės paslaugos.

---

(111) **51578** *(151)* 2006 04 11
(210) *2004 1130* *(220)* *2004 05 19*
(181) *2014 05 19*

(732) VERMOP SALMON GmbH, Kiesweg 4-6, 97877 Wertheim, DE

(740) Marius Jakulis Jason, 3, AAA Baltic Service Company, J.Jasinskio g.16B, Biurų centras Victoria, LT-01112 Vilnius, LT

(540)

Equipe

(511)

6 aliuminio rankenos ir kotai, tarp jų langų, sienų, lubų ir grindų valymo rankinių įrankių rankenos, kotai ir jų priedai; visos aukščiau išvardintos prekės, skirtos ne automobilių valymui ar priežiūrai.

12 transporto, darbo, valymo, dezinfekcijos vežimėliai, popieriaus, šiukšlių bei atliekų šalinimo vežimėliai, skirti pastatų, ligoninių, pramoninių objektų, viešbučių ir panašių vietų valymui; aukščiau minėtų prekių dalys bei priedai (priskirti prie 12 klasės); visos aukščiau išvardintos prekės, skirtos ne automobilių valymui ar priežiūrai.

21 maži rankiniai namų apyvokos ir virtuvės reikmenys, įrankiai ir įtaisai; namų apyvokos ir virtuvės indai (išskyrus brangiųjų metalų arba jais padengtus); plastikiniai ir/arba metaliniai purškiamieji detergentų buteliai ir skardinės; rankiniai įtaisai, įrankiai ir plastikiniai ir/arba metaliniai konteineriai (išskyrus brangiųjų metalų arba jais padengtus), skirti pastatams valyti; rankiniai grindų valymo įtaisai ir įrankiai, tarp jų šluotos, plaušinės šluotos, šluotos su gumine danga ir jų dalys; šluotų, šluotų su gumine danga ir plaušinių šluotų rankenos, kotai, paviršių apmautai ir dangos, šluotų spaudyklės ir gręžtuvai, dozavimo indai ir talpos rankiniams grindų valymo įtaisams ir įrankiams drėkinti, aukščiau išvardintos prekės, naudojamos ir kaip rankinių grindų valymo įtaisų ir įrankių, tokių kaip šluotos ir plaušinės šluotos, priedai; šluotos ir grindų šepečiai, šveitimo šepečiai, rankiniai šepečiai, šepečiai, valymo reikmenys, tualeto rinkiniai susidedantys iš šepečių ir stovų; šluotos, plaušinės šluotos, šluotos su kempine ar gumine danga, dulkių šluostės, radiatorių valymo įtaisai, įrankiai ir reikmenys, langų šluostymo ir valymo įtaisai, įrankiai ir reikmenys, vandens valytuvai, grindų ir langų šviestuvai, grandyklės ir gremžtukai; valymo skudurai ir drobė; visų aukščiau išvardintų prekių dalys; visos aukščiau išvardintos prekės, skirtos ne automobilių valymui ar priežiūrai.

(310)(320)(330) 304 06 111.5, 2004 02 04, DE

---

(111) **51579** *(151)* 2006 04 11
(210) *2004 1131* *(220)* *2004 05 19*
(181) *2014 05 19*

(732) UAB “TURTO VALDYMO CENTRAS”, Tilto g.19-15, LT-01101 Vilnius, LT

(740) Aušra Pakėnienė, 50, AAA Baltic Service Company, J.Jasinskio g.16B Biurų centras Victoria, LT-01112 Vilnius, LT

(540)

SVEIKATOS FORMULĖ

(511)

5 farmacijos ir veterinarijos preparatai; higienos preparatai (medicinos reikmėms); dietiniai produktai (medicinos reikmėms), kūdikių maistas; pleistrai, tvarsliava; dantų plombavimo ir dantų išlajų gamybos medžiagos; dezinfekavimo preparatai; kenkėjų naikinimo preparatai; fungicidai, herbicidai.

29 mėsa, žuvis, paukštiena ir žvėriena; mėsos ekstraktai; konservuoti, džiovinti, virti ir kepti vaisiai ir daržovės; drebučiai, uogienės, kompotai; kiaušiniai, pienas ir pieno produktai; maistiniai aliejai ir riebalai.

30 kava, arbata, kakava, cukrus, ryžiai, tapijoka, sago kruopos, kavos pakaitalai; miltai ir grūdų produktai, duona, pyragas ir konditerijos gaminiai, ledai; medus, sirupas; mielės, kepimo milteliai; druska, garstyčios; actas, padažai; prieskoniai; ledas.

31 žemės ūkio, sodo, miško produktai, nepriskirti prie kitų klasių, ir grūdai; gyvi gyvūnai; švieži vaisiai ir daržovės; sėklos, natūralūs augalai ir gėlės; pašarai, salyklas.

32 alus; mineralinis ir gazuotas vanduo, kiti gaivieji gėrimai; vaisių gėrimai ir vaisių sultys; sirupai ir kiti gėrimų gaminimo mišiniai.

---

(111) **51580** *(151)* 2006 04 11
(210) *2004 1135* *(220)* *2004 05 20*
(181) *2014 05 20*

(732) JANOS JAKŠIENĖS INDIVIDUALI ĮMONĖ, Kauno g.29B-2, LT-68175 Marijampolė, LT

(740) Lyra Tarnauskienė, 26, UAB “Patentinė ir teisinė apsauga”, Maironio g.14B-1, LT-44298 Kaunas, LT

(540)

VALERI

(531) 26.4, 27.5, 29.1

(591) balta, violetinė, mėlyna.

(511)

35 mugių rengimas (komercijos ar reklamos reikmėms), parodų rengimas (komercijos ar reklamos reikmėms), prekių pardavimo skatinimas (kitiems), prekių rodymas; prekių sukaupimas (išskyrus vežimą) kitiems, teikiantis pirkėjams galimybę patogiai apžiūrėti ir įsigyti tų prekių.

---

(111) **51581** *(151)* 2006 04 11
(210) *2004 1146* *(220)* *2004 05 21*
(181) *2014 05 21*

(732) UNILEVER NV, Weena 455, 3013 AL Rotterdam, NL

(740) Marius Jakulis Jason, 3, AAA Baltic Service Company, J.Jasinskio g.16B, Biurų centras Victoria, LT-01112 Vilnius, LT

(540)

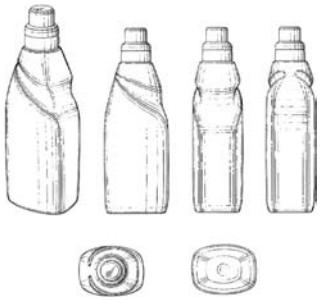

(554) Erdvinis ženklas

(531) 19.7

(511)

3 detergentai; preparatai ir medžiagos, skirtos skalbimui; audinių minkštikliai ir kondicionavimo preparatai; balinimo preparatai; dėmių valymo preparatai; dezodoruojantys, aromatizuojantys ir gaivinantys preparatai, skirti drabužiams ir audiniams; muilas (audinių spalvų gaivinimo reikmėms); rankų plovimo preparatai; skalbinių krakmolas; valymo, poliravimo, šveitimo ir švitrinamojo apdirbimo preparatai.

---

(111) **51582** *(151)* 2006 04 11
(210) *2004 1148* *(220)* *2004 05 21*
(181) *2014 05 21*

(732) UNILEVER NV, Weena 455, 3013 AL Rotterdam, NL

(740) Marius Jakulis Jason, 3, AAA Baltic Service Company, J.Jasinskio g.16B, Biurų centras Victoria, LT-01112 Vilnius, LT

(540)

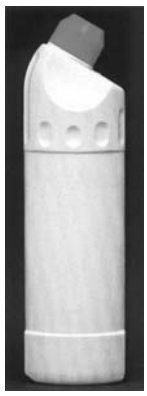

(554) Erdvinis ženklas

(531) 19.7, 29.1

(591) balta, raudona.

(511)

3 detergentai; preparatai ir medžiagos, skirtos skalbimui; audinių minkštikliai ir kondicionavimo preparatai; balinimo preparatai; dėmių valymo preparatai; dezodoruojantys, aromatizuojantys ir gaivinantys preparatai, skirti drabužiams ir audiniams; muilas (audinių spalvų gaivinimo reikmėms); rankų plovimo preparatai; skalbinių krakmolas; valymo, poliravimo, šveitimo ir švitrinamojo apdirbimo preparatai.

5 dezinfekavimo preparatai; higienos preparatai; kenkėjų, vabzdžių, parazitų naikinimo preparatai; fungicidai, bakterijas žudantys vaistai, baktericidai, preparatai nuo parazitų, algicidai, insekticidai; piktžolių naikinimo preparatai; dezodorantai (išskyrus asmeninius); oro gaivinimo preparatai; vabzdžius atbaidančios medžiagos.

21 ne elektriniai instrumentai, įtaisai, reikmenys ir medžiagos valymo reikmėms; valymo, šluostymo ir poliravimo šluostės, drobė, skudurai, mazgotės, dulkių šluostės; impregnuotos valymo, šluostymo ir poliravimo šluostės, drobės; dalytuvai (įtaisai); šepečiai; šveistukai, šluostytuvai (šveitimui bei valymui); kempinės, šluotos bei valytuvai su gumos sluoksniu.

---

(111) **51583** *(151)* 2006 04 11
(210) *2004 1355* *(220)* *2004 06 29*
(181) *2014 06 29*

(732) SVENSKY KAUBANDUSE AS, Vana-Narva mnt 1B, 74114 Maardu, EE

(740) Marius Jakulis Jason, 3, AAA Baltic Service Company, J.Jasinskio g.16B, Biurų centras Victoria, LT-01112 Vilnius, LT

(540)

hea

(531) 27.5, 29.1

(591) raudona, tamsiai raudona.

(511)

29 mėsa, žuvis, paukštiena ir žvėriena; mėsos ekstraktai; konservuoti, džiovinti, virti ir kepti vaisiai ir daržovės; drebučiai, uogienės, kompotai; kiaušiniai, pienas ir pieno produktai; maistiniai aliejai ir riebalai.

30 kava, arbata, kakava, cukrus, ryžiai, tapijoka, sago kruopos, kavos pakaitalai; miltai ir grūdų produktai, duona, pyragas ir konditerijos gaminiai, ledai; medus, sirupas; mielės, kepimo milteliai; druska, garstyčios; actas, padažai; prieskoniai; ledas.
32 alus; mineralinis ir gazuotas vanduo, kiti gaivieji gėrimai; vaisių gėrimai ir vaisių sultys; sirupai ir kiti gėrimų gaminimo mišiniai.

---

(111) **51584** *(151)* 2006 04 11
(210) *2004 1356* *(220)* *2004 06 29*
(181) *2014 06 29*
(732) PEPSICO, INC, a North Carolina Corporation, 700 Anderson Hill Road, Purchase, New York 10577, US
(740) Marius Jakulis Jason, 3, AAA Baltic Service Company, J.Jasinskio g.16B, Biurų centras Victoria, LT-01112 Vilnius, LT
(540)

LAY'S GOLDEN

(511)
29 mėsa, žuvis, paukštiena ir žvėriena; mėsos ekstraktai; konservuoti, džiovinti, virti ir kepti vaisiai ir daržovės; drebučiai, uogienės, kompotai; kiaušiniai, pienas ir pieno produktai; maistiniai aliejai ir riebalai.

---

(111) **51585** *(151)* 2006 04 11
(210) *2004 1631* *(220)* *2004 08 11*
(181) *2014 08 11*
(732) SVENSKY KAUBANDUSE AS, Vana-Narva mnt 1B, 74114 Maardu, EE
(740) Marius Jakulis Jason, 3, AAA Baltic Service Company, J.Jasinskio g.16B, Biurų centras Victoria, LT-01112 Vilnius, LT
(540)



(531) 27.5
(511)
29 mėsa, žuvis, paukštiena ir žvėriena; mėsos ekstraktai; konservuoti, džiovinti, virti ir kepti vaisiai ir daržovės; drebučiai, uogienės, kompotai; kiaušiniai, pienas ir pieno produktai; maistiniai aliejai ir riebalai.
30 kava, arbata, kakava, cukrus, ryžiai, tapijoka, sago kruopos, kavos pakaitalai; miltai ir grūdų produktai, duona, pyragas ir konditerijos gaminiai, ledai; medus, sirupas; mielės, kepimo milteliai; druska, garstyčios; actas, padažai; prieskoniai; ledas.
32 alus; mineralinis ir gazuotas vanduo, kiti gaivieji gėrimai; vaisių gėrimai ir vaisių sultys; sirupai ir kiti gėrimų gaminimo mišiniai.

---

(111) **51586** *(151)* 2006 04 11
(210) *2004 1667* *(220)* *2004 08 19*
(181) *2014 08 19*
(732) ASSOCIAZIONE RADIO MARIA, Piazza S.Michele, 3-Frazione Oreno, 20059 Vimercate MI, IT
(740) Milda Tumkevičienė, 27, Patentinių paslaugų centras, UAB, J.Basanavičiaus g.11/1, LT-03108 Vilnius, LT
(540)

MARIJOS RADIJAS

(511)
9 videokasetės, kompaktiniai diskai (CD-ROM), lazeriniai diskai, skaitmeniniai diskai (DVD), kompaktiniai diskai (CD), įrašytos programinės įrangos programos, audiokasetės, lankstieji diskai, diskai.
16 popieriaus gaminiai, knygos, spaudiniai, spausdintiniai leidiniai, žurnalai, periodiniai leidiniai, brošiūros, bukletai, fotonuotraukos, afišos, pašto atvirukai, knygų juostelės, mokomoji medžiaga ir vaizdinės priemonės (išskyrus aparatūrą), dekalkomanijos (atspaudžiamieji paveikslėliai), dienoraščiai, kalendoriai, paveikslai, užrašų knygutės, klijai.
38 telekomunikacijos ir ryšiai.

---

(111) **51587** *(151)* 2006 04 11
(210) *2004 1668* *(220)* *2004 08 19*
(181) *2014 08 19*
(732) ROMANOS SKLIUTIENĖS INDIVIDUALI ĮMONĖ "RENUNA", Trumpoji g.7, LT-4640 Varėna, LT
(740) Marija Lenkutienė, 6, Patentinių paslaugų centras, UAB, J.Basanavičiaus g. 11/1, LT-03108 Vilnius, LT
(540)

GIRUŽIS

(511)
16 periodiniai leidiniai, spausdintiniai leidiniai, laikraščiai, žurnalai, spaudiniai, prospektai, katalogai, knygos, kalendoriai, brošiūros, bukletai.

---

(111) **51588** *(151)* 2006 04 11
(210) *2004 1670* *(220)* *2004 08 19*
(181) *2014 08 19*
(732) LIETUVOS IR JAV UAB "ACME BALTIJA", Savanorių pr.192, LT-44151 Kaunas, LT
(740) Reda Žabolienė, 7, Advokatės Redos Žabolienės kontora METIDA, Gedimino pr.45-6, LT-01109 Vilnius, LT
(540)

DIGIDATA

(511)
9 kompaktiniai diskai, garso ir vaizdo įrašymo, perdavimo ar atkūrimo aparatūra, įrašų diskai.

---

(111) **51589** *(151)* 2006 04 11
(210) *2004 1681* *(220)* *2004 08 20*
(181) *2014 08 20*
(732) UAB "KOKAS", Maumedžių g.21C, LT-2021 Vilnius, LT
(740) Genė Ona Sruogienė, 12, A.P.Kavoliuko g.24-152, LT-04328 Vilnius, LT
(540)



(531) 5.9, 27.3, 29.1
(591) mėlyna, oranžinė, raudona.
(511)
43 maisto ir gėrimų parūpinimo paslaugos; kavinės, kavos barai, restoranai, savitarnos restoranai, užkandinės, valgyklos.

(111) **51590** *(151)* 2006 04 11
(210) *2004 1686* *(220)* *2004 08 20*
(181) *2014 08 20*
(732) ULTRA PREMIUM BRANDS LIMITED, Seckloe House, 101 North Thirteenth Street, Milton Keynes, Buckinghamshire, MK9 3NX, GB
(740) Marius Jakulis Jason, 3, AAA Baltic Service Company, J.Jasinskio g.16B, Biurų centras Victoria, LT-01112 Vilnius, LT
(540)

RED DEVIL

(511)
32 alus, gaivieji gėrimai; mineralinis ir gazuotas vanduo, vaisių gėrimai ir vaisių sultys; energiją tonizuojantys gėrimai; atšaldyti koncentruoti vaisių gėrimai; gėrimai, prisotinti angliarūgšties; gėrimai, turintys ne daugiau kaip 1,2 % alkoholio; aukščiau minėtų gėrimų gaminimo koncentratai ir preparatai; gėrimų preparatai, turintys ne daugiau kaip 1,2 % alkoholio.
33 svaigieji gėrimai; svaigiųjų gėrimų preparatai; svaigiųjų gėrimų ekstraktai.

---

(111) **51591** *(151)* 2006 04 11
(210) *2004 1693* *(220)* *2004 08 24*
(181) *2014 08 24*
(732) UAB "BŪSTO SPRENDIMAI", Raguvos g.5, LT-44275 Kaunas, LT
(740) Zita Grigienė, 36, Savanorių pr.222a-46, LT-50196 Kaunas, LT
(540)

BS
BŪSTO SPRENDIMAI

(531) 27.5, 29.1
(591) balta, juoda, geltona.
(511)
35 verslo informacija, verslo operacijų įvertinimas, komercijos ar pramonės vadybos pagalba, verslo specialistų konsultacijos, verslo vadybos pagalba, personalo vadybos konsultacijos, verslo tyrimai, verslo organizavimo konsultacijos, verslo vadybos ir organizavimo konsultacijos.
37 statybų priežiūra, statybos projektų tikrinimas.
42 techninių projektų tyrimas, inžinerinių darbų ekspertizė, kokybės tikrinimas, aplinkos apsaugos konsultacijos, techniniai tyrimai, tyrimo ir projektavimo darbai.

---

(111) **51592** *(151)* 2006 04 11
(210) *2004 1921* *(220)* *2004 09 28*
(181) *2014 09 28*
(732) UAB "OMNITEL", T.Ševčenkos g.25, LT-03503 Vilnius, LT
(740) Marija Lenkutienė, 6, Patentinių paslaugų centras, UAB, J.Basanavičiaus g. 11/1, LT-03108 Vilnius, LT
(540)

PYPTONAS

(511)
38 mobiliojo ryšio telefonas, pranešimų siuntimas, telefono paslaugos, telefono ryšiai, mobiliojo ryšio paslaugos.

---

(111) **51593** *(151)* 2006 04 11
(210) *2004 1929* *(220)* *2004 09 28*
(181) *2014 09 28*
(732) UAB "RŪTA", Tilžės g.133, LT-76349 Šiauliai, LT
(740) Tatjana Sterlina, 37, UAB "Intels", Naugarduko g.32/2, LT-03225 Vilnius, LT
(540)

LYRA

(511)
30 konditerijos gaminiai.

---

(111) **51594** *(151)* 2006 04 11
(210) *2004 1940* *(220)* *2004 09 30*
(181) *2014 09 30*
(732) UAB "BONVALDOS SERVISAS", Ulonų g.33, LT-62161 Alytus, LT
(740) Reda Žabolienė, 7, Advokatės Redos Žabolienės kontora METIDA, Gedimino pr.45-6, LT-01109 Vilnius, LT
(540)

LEGANTE

(531) 27.5
(511)
7 mašinos ir staklės; varikliai (išskyrus antžeminių transporto priemonių); mašinų sankabų ir pavarų elementai (išskyrus antžeminių transporto priemonių); žemės ūkio padargai (išskyrus rankinius); perėtuvai.
9 moksliniai, jūriniai, geodeziniai, fotografijos, kinematografijos, optiniai, svėrimo, matavimo, signalizavimo, tikrinimo (priežiūros), gelbėjimo, mokymo prietaisai ir aparatai; elektros praleidimo, perjungimo, transformavimo, akumuliavimo, reguliavimo ir valdymo aparatai ir prietaisai; garso ar vaizdo įrašymo, perdavimo ar atkūrimo aparatūra; magnetinės duomenų laikmenos, įrašų diskai; prekybos automatai ir monetinių aparatų mechanizmai; kasos aparatai, skaičiavimo mašinos, duomenų dorojimo įrenginiai ir kompiuteriai; gesintuvai.
11 apšvietimo, šildymo, garų gamybos, valgio virimo, šaldymo, džiovinimo, vėdinimo, vandens tiekimo ir sanitariniai įrenginiai.

---

(111) **51595** *(151)* 2006 04 11
(210) *2004 1948* *(220)* *2004 10 01*
(181) *2014 10 01*
(732) UAB "GAMARENTA", Verkių g.29, LT-09108 Vilnius, LT
UAB "RIVONA", Verkių g. 29, LT-09108 Vilnius, LT
(740) Milda Tumkevičienė, 27, Patentinių paslaugų centras, UAB, J.Basanavičiaus g.11/1, LT-03108 Vilnius, LT
(540)

BABILONAS

(531) 27.5, 29.1
(591) mėlyna, žalia.
(511)
35 reklama; verslo vadyba; verslo tvarkyba; įstaigų veikla.
36 draudimas; finansinės operacijos; piniginės operacijos; nekilnojamojo turto operacijos.
39 vežimas; prekių pakavimas ir sandėliavimas; kelionių rengimas.
41 švietimas, mokymas; pramogos; sportinė ir kultūrinė veikla.
43 maisto ir gėrimų parūpinimo paslaugos; laikinas apgyvendinimas.

(111) **51596** (151) 2006 04 11
(210) *2004 1959* (220) *2004 10 04*
(181) *2014 10 04*
(732) UAB “BANGA PLIUS”, Ateities g.15, LT-08303 Vilnius, LT
(740) Marija Lenkutienė, 6, Patentinių paslaugų centras, UAB, J.Basanavičiaus g. 11/1, LT-03108 Vilnius, LT
(540)



(531) 26.1, 26.2, 29.1
(591) mėlyna, tamsiai mėlyna.
(511)
37 drabužių atnaujinimas; baltinių lyginimas; drabužių taisymas; drabužių valymas; kailių priežiūra, valymas ir taisymas; drabužių garinis lyginimas; odos gaminių valymas, taisymas ir priežiūra; raštuotų audinių valymas; sausasis valymas; skalbimas; skalbyklų paslaugos; baltinių skalbimas; skalbimas ir lyginimas; audinių vėlimas; skalbyklų ir valyklų informacija ir konsultacijos.

---

(111) **51597** (151) 2006 04 11
(210) *2004 1967* (220) *2004 10 05*
(181) *2014 10 05*
(732) M.VARNO ĮMONĖ, Statybininkų g.40-24, LT-37349 Panevėžys, LT
(740) Reda Žabolienė, 7, Advokatės Redos Žabolienės kontora METIDA, Gedimino pr.45-6, LT-01109 Vilnius, LT
(540)



(531) 27.5, 29.1
(591) raudona, juoda, balta.
(511)
35 reklama; verslo vadyba; verslo tvarkyba; įstaigų veikla.

---

(111) **51598** (151) 2006 04 11
(210) *2004 2087* (220) *2004 10 22*
(181) *2014 10 22*
(732) UAB “TURTO VALDYMO CENTRAS”, Tilto g.19-15, LT-01101 Vilnius, LT
(740) Aušra Pakėnienė, 50, AAA Baltic Service Company, J.Jasinskio g.16B Biurų centras Victoria, LT-01112 Vilnius, LT
(540)

fashionclub

(531) 27.5
(511)
41 švietimas, mokymas; pramogos; sportinė ir kultūrinė veikla.
43 maisto ir gėrimų parūpinimo paslaugos; laikinas apgyvendinimas.

---

(111) **51599** (151) 2006 04 11
(210) *2004 2172* (220) *2004 10 29*
(181) *2014 10 29*
(732) UAB “TECHNIKA GIRIOMS IR PARKAMS”, Kalvarijų g.125, LT-01001 Vilnius, LT
(540)

TGP

(531) 27.5
(511)
35 prekių sukaupimas (išskyrus vežimą) kitiems, teikiantis pirkėjams galimybę patogiai apžiūrėti ir įsigyti tų prekių.
37 mašinų ir mechanizmų montavimas, techninė priežiūra ir taisymas; taisymo paslaugos, tarp jų elektros prietaisų įtaisymas ir taisymas, baldų taisymas, įrenginių ir įrankių taisymas.

---

(111) **51600** (151) 2006 04 11
(210) *2004 2175* (220) *2004 10 29*
(181) *2014 10 29*
(732) UAB “ACORUS CALAMUS”, Statybininkų g.6A, LT-83182 Pakruojis, LT
(740) Reda Žabolienė, 7, Advokatės Redos Žabolienės kontora METIDA, Gedimino pr.45-6, LT-01109 Vilnius, LT
(540)



(531) 5.3, 26.1, 29.1
(591) žalia, balta.
(511)
5 farmaciniai preparatai; vaistažolės; žolių arbatos (medicinos reikmėms); tinktūros; gydomosios trauktinės (užpilai); ledinukai (medicinos reikmėms); tabletės (farmacijos reikmėms); mitybos priedai (medicinos reikmėms).
30 arbata; arbatžolių gėrimai; esencijos (maistui) (išskyrus eterines esencijas ir eterinius aliejus); prieskoniai; trauktinės (ne gydomosios).

---

(111) **51601** (151) 2006 04 12
(210) *2004 1662* (220) *2004 05 01*
(181) *2014 05 01*
(732) TRIGEN LIMITED, 20 St Jame's Street, London, SW1A 1ES, GB
(740) Marija Lenkutienė, 6, Patentinių paslaugų centras, UAB, J.Basanavičiaus g. 11/1, LT-03108 Vilnius, LT
(540)

TRIGEN

(511)
5 farmacijos preparatai ir medžiagos; higienos preparatai ir medžiagos; dietinės medžiagos medicinos reikmėms; farmacijos preparatai ir medžiagos širdies ir kraujagyslių ligų gydymui arba sutrikimų, sukeliančių ląstelių dauginimąsi, gydymui; farmacijos preparatai ir medžiagos, skirtos naudoti ryšium su okliuzi-

niais arba uždegiminiais širdies ir kraujagyslių sutrikimais; kardioprotektantai; farmacijos preparatai ir medžiagos kraujo krešėjimui stabdyti; farmacijos preparatai ir medžiagos, skirtos trombozinių sutrikimų gydymui ar prevencijai; diagnostiniai produktai medicinos reikmėms; koaguliacijos fermentų inhibitoriai; prieštrombozinіai produktai; trombolitiniai produktai; produktai angiogenezei kontroliuoti; padengiančios ir impregnuojančios medžiagos chirurgijos, medicinos ir stomatologijos aparatams ir instrumentams, įskaitant implantus ir protezus; fiziologiškai aktyvūs produktai chirurgijos, medicinos ar stomatologijos reikmėms; cheminiai ir biologiniai produktai, naudojami dengiant ar impregnuojant arba ruošiant dangas ar impregnantus, skirtus implantams, širdies ir kraujagyslių implantams, protezams ir/arba širdies ir kraujagyslių protezams; biologiškai aktyvūs produktai, įskaitant prieštrombogeninio aktyvumo, medicinos, chirurgijos arba stomatologijos reikmėms; biologiškai aktyvūs produktai, įskaitant prieštrombogeninio aktyvumo, naudojami dengiant ar impregnuojant arba ruošiant dangas ar impregnantus gaminiams ar įrangai, skirtai medicinos ar chirurgijos reikmėms; prie šių prekių nepriskiriamos priešvėžinės vakcinos.

(111) **51602** *(151)* 2006 04 12
(210) *2004 1691* *(220)* *2004 08 23*
(181) *2014 08 23*
(732) LINA USENKO, Taikos g.84-13, LT-05218 Vilnius, LT
(740) Reda Žabolienė, 7, Advokatės Redos Žabolienės kontora METIDA, Gedimino pr.45-6, LT-01109 Vilnius, LT
(540)



(531) 2.9, 29.1
(591) raudona, oranžinė, balta.
(511)
35 reklama; verslo vadyba; verslo tvarkyba; įstaigų veikla.
41 švietimas, mokymas; pramogos; sportinė ir kultūrinė veikla.

(111) **51603** *(151)* 2006 04 12
(210) *2004 2173* *(220)* *2004 10 29*
(181) *2014 10 29*
(732) UAB “GROŽIO TERAPIJOS IR CHIRURGIJOS KLINIKA”, Č.Sugiharos g.3, LT-05115 Vilnius, LT
(740) Marija Lenkutienė, 6, Patentinių paslaugų centras, UAB, J.Basanavičiaus g. 11/1, LT-03108 Vilnius, LT
(540)



(531) 26.11, 27.5, 29.1
(591) mėlyna, juoda.
(511)
44 aromaterapijos paslaugos; plastinė chirurgija; farmacininkų konsultacijos; fizioterapija; grožio salonai; kirpyklos; klinikos; manikiūras; masažas; medicinos specialistų konsultacijos; kosmetologo paslaugos; pirtys; plaukų persodinimas; sveikatos priežiūra; tatuiravimas.

Registracijos, pripažintos negaliojančiomis pagal Lietuvos Respublikos prekių ženklų įstatymo 18 straipsnį

Registracijos, pripažintos negaliojančiomis iš dalies

(111) **49255**
(540) EXI
Pripažinta negaliojančia prekių ir /arba paslaugų sąrašo dalis, pripažinimo negaliojančia data
3 balinimo preparatai ir kitos skalbimo medžiagos; valymo, poliravimo, šveitimo ir švitrinamojo apdirbimo preparatai; muilas.
(580) 2006 04 10

Pakeitimai valstybiniame registre pagal Lietuvos Respublikos prekių ženklų įstatymo 23 straipsnį

(111) **8412**
(540) IPSEN
(732) IPSEN, 42 Rue du Docteur Blanche, 75016 Paris, FR
(450) 1993 12 15
(771) BEAUFOUR-IPSEN, 42 Rue du Docteur Blanche, 75016 Paris, FR
(580) 2006 03 31

(111) **11630**
(540) ALO
(732) PROCTER & GAMBLE TUEKETIM MALLARI SANAYI AS, Serin Sokak No.9, 34752 Kosifler Is Merkezi A Blok Kat 12 Icerenkoy, Kadikoy, Istanbul, TR
(450) 1994 09 25
(771) PROCTER & GAMBLE TUEKETIM MALLARI SANAYI AS, Inoenue Cad. No.206 Sefakoey, Istanbul, TR
(580) 2006 03 30

(111) **14371**
(540) MORA fig
(732) MORA MORAVIA, s.r.o., Nadražni 50, 78366 Hlubočky-Marianske Udoli, CZ
(450) 1995 05 25
(771) MORA MORAVIA, AS, Nadražni 50, 78366 Hlubočky-Marianske Udoli, CZ
(580) 2006 04 10

(111) **23018**
(540) HELIKON 2000 fig
(732) PHILIP MORRIS HUNGARY LTD, Bervai u.15, Eger, H-3300, HU
(450) 1996 07 25
(771) EGRI DOHANYGYAR KFT, Torvenyhaz u.4, 3300 Eger, HU
(580) 2006 03 30

(111) **23019**
(540) HELIKON LIGHTS fig
(732) PHILIP MORRIS HUNGARY LTD, Bervai u.15, Eger, H-3300, HU
(450) 1996 07 25
(771) EGRI DOHANYGYAR KFT, Torvenyhaz u.4, 3300 Eger, HU
(580) 2006 03 30

(111) **23020**
(540) HELIKON
(732) PHILIP MORRIS HUNGARY LTD, Bervai u.15, Eger, H-3300, HU
(450) 1996 07 25
(771) PHILIP MORRIS HUNGARY LTD, Torvenyhaz ut. 4, 3300 Eger, HU
(580) 2006 03 30

(111) **24087**
(540) T fig
(732) CHEVRON GLOBAL ENERGY INC, 6001 Bollinger Canyon Road, San Ramon, California 94583, US
(450) 1997 02 25
(771) CHEVRONTEXACO GLOBAL ENERGY INC, 6001 Bollinger Canyon Road, San Ramon California 94583, US
(580) 2006 04 05

(111) **24626**
(540) TARO
(732) CHEVRON GLOBAL ENERGY INC, 6001 Bollinger Canyon Road, San Ramon, California 94583, US
(450) 1997 05 26
(771) CHEVRONTEXACO GLOBAL ENERGY INC, 6001 Bollinger Canyon Road, San Ramon California 94583, US
(580) 2006 04 05

(111) **24635**
(540) URSA
(732) CHEVRON GLOBAL ENERGY INC, 6001 Bollinger Canyon Road, San Ramon, California 94583, US
(450) 1997 05 26
(771) CHEVRONTEXACO GLOBAL ENERGY INC, 6001 Bollinger Canyon Road, San Ramon California 94583, US
(580) 2006 04 05

(111) **24636**
(540) HAVOLINE
(732) CHEVRON GLOBAL ENERGY INC, 6001 Bollinger Canyon Road, San Ramon, California 94583, US
(450) 1997 05 26
(771) CHEVRONTEXACO GLOBAL ENERGY INC, 6001 Bollinger Canyon Road, San Ramon California 94583, US
(580) 2006 04 05

(111) **25788**
(540) TEXACO
(732) CHEVRON GLOBAL ENERGY INC, 6001 Bollinger Canyon Road, San Ramon, California 94583, US
(450) 1997 11 25
(771) CHEVRONTEXACO GLOBAL ENERGY INC, 6001 Bollinger Canyon Road, San Ramon California 94583, US
(580) 2006 04 05

(111) **25990**
(540) DIGESTIF RENNIE
(732) BAYER CONSUMER CARE AG, Peter Merian-Str. 84, 4052 Basel, CH
(450) 1997 12 29

(771) ROCHE CONSUMER HEALTH LTD, Wurmisweg, 4303 Kaiseraugst, CH
(580) 2006 04 04

(111) **25991**
(540) ASPRO
(732) BAYER CONSUMER CARE AG, Peter Merian-Str. 84, 4052 Basel, CH
(450) 1997 12 29
(771) ROCHE CONSUMER HEALTH LTD, Wurmisweg, 4303 Kaiseraugst, CH
(580) 2006 04 04

(111) **27583**
(540) fig
(732) VISION EXPRESS (UK) LIMITED, Abbeyfield Road, Lenton, Nottingham NG7 2SP, GB
(450) 1998 06 25
(771) VISION EXPRESS (U.K.) LIMITED, Abbeyfield Road, Lenton, Nottingham NG7 2SP, GB
(580) 2006 04 07

(111) **27584**
(540) VISION EXPRESS
(732) VISION EXPRESS (UK) LIMITED, Abbeyfield Road, Lenton, Nottingham NG7 2SP, GB
(450) 1998 06 25
(771) VISION EXPRESS (U.K.) LIMITED, Abbeyfield Road, Lenton, Nottingham NG7 2SP, GB
(580) 2006 04 07

(111) **29527**
(540) fig
(732) UAB “HIDROELEKTROMONTAŽAS”, Pylimo g. 44-1, LT-01136 Vilnius, LT
(450) 1998 11 25
(771) LIETUVOS IR RUSIJOS UAB “HIDROELEKTROMONTAŽAS”, Pylimo g.44-1, LT-01136 Vilnius, LT
(580) 2006 04 04

(111) **29947**
(540) XANAVI
(732) KABUSHIKI KAISHA XANAVI INFORMATICS (d.b.a. Xanavi Informatics Corporation), 6-35, Hironodai 2-Chome, Zama-shikanagawa-ken, JP
(450) 1998 12 28
(771) KABUSHIKI KAISHA XANAVI INFORMATICS (d.b.a. Xanavi Informatics Corporation), 4991 2-chome, Hironodai, Zama-shi, Kanagawa-ken, JP
(580) 2006 03 29

(111) **30108**
(540) T fig
(732) CHEVRON GLOBAL ENERGY INC, 6001 Bollinger Canyon Road, San Ramon, California 94583, US
(450) 1998 12 28
(771) CHEVRONTEXACO GLOBAL ENERGY INC, 6001 Bollinger Canyon Road, San Ramon California 94583, US
(580) 2006 03 29

(111) **30109**
(540) TEXACO
(732) CHEVRON GLOBAL ENERGY INC, 6001 Bollinger Canyon Road, San Ramon, California 94583, US
(450) 1998 12 28
(771) CHEVRONTEXACO GLOBAL ENERGY INC, 6001 Bollinger Canyon Road, San Ramon California 94583, US
(580) 2006 03 29

(111) **30121**
(540) fig
(732) UAB “KRAITENĖ”, Fabriko g.8, LT-68127 Marijampolė, LT
(450) 1998 12 28
(771) LIETUVOS IR LENKIJOS UAB “KRAITENĖ”, Kęstučio g.9/20, 4520 Marijampolė, LT
(580) 2006 03 23

(111) **30122**
(540) fig
(732) UAB “KRAITENĖ”, Fabriko g.8, LT-68127 Marijampolė, LT
(450) 1998 12 28
(771) LIETUVOS IR LENKIJOS UAB “KRAITENĖ”, Kęstučio g.9/20, 4520 Marijampolė, LT
(580) 2006 03 23

(111) **30230**
(540) G fig
(732) UAB “GEOTERMA”, Lypkių g. 53, LT-94100 Klaipėda, LT
(450) 1998 12 28
(771) UAB “GEOTERMA”, Juozapavičiaus g.13, 2600 Vilnius, LT
(580) 2006 04 06

(111) **30272**
(540) URGE
(732) THE COCA-COLA COMPANY, a Delaware Corporation, One Coca-Cola Plaza, Atlanta, Georgia 30313, US
(450) 1998 12 28
(771) THE COCA-COLA COMPANY, a Delaware Corporation, 310 North Avenue, N.W., City of Atlanta, State of Georgia 30313, US
(580) 2006 03 23

(111) **30273**
(540) ABELCET
(732) ELAN PHARMACEUTICALS, INC, 800 Gateway Boulevard, San Francisco, CA 94080, US
(450) 1998 12 28
(771) THE LIPOSOME COMPANY, INC, One Research Way, Princeton Forrestal Center, Princeton, New Jersey 08540, US
(580) 2006 03 30

(111) **30297**
(540) THE WEATHER CHANNEL fig
(732) THE WEATHER CHANNEL, INC, 300 Interstate North Parkway, Atlanta, Georgia 30339, US
(450) 1999 01 25
(771) THE WEATHER CHANNEL, INC, 2600 Cumberland Parkway, Atlanta, Georgia 30339-9995, US
(580) 2006 03 21

(111) **30413**
(540) IPSTYL
(732) SOCIETE DE CONSEILS DE RECHERCHES ET D' APPLICATIONS SCIENTIFIQUES (S.C.R.A.S.), Societe Anonyme, 42, Rue du Docteur Blanche, F-75016 Paris, FR
(450) 1999 01 25
(771) SOCIETE DE CONSEILS DE RECHERCHES ET D'APPLICATIONS SCIENTIFIQUES (S.C.R.A.S.), 51/53, Rue du Docteur Blanche, 75016 Paris, FR
(580) 2006 03 23

(111) **30534**
(540) RIDAURA
(732) SMITHKLINE BEECHAM PLC, 980 Great West Road, Brentford, Middlesex, TW8 9GS, GB
(450) 1999 01 25
(771) SMITHKLINE BEECHAM PLC, New Horizons Court, Brentford, Middlesex, TW8 9EP, GB
(580) 2006 03 30

(111) **30577**
(540) WEST EXPRESS fig
(732) UAB “VESTEKSPRESS”, A.Stulginskio g.5-59, LT-01115 Vilnius, LT
(450) 1999 01 25
(771) BENDRA LIETUVOS-RUSIJOS ĮMONĖ UAB “VESTEKSPRESS”, A.Stulginskio g.5, 2001 Vilnius, LT
(580) 2006 04 10

(111) **30863**
(540) EDUSCHO fig
(732) TCHIBO GmbH, Ueberseering 18, D-22297 Hamburg, DE
(450) 1999 02 25
(771) TCHIBO FRISCH-ROEST-KAFFEE GmbH, Ueberseering 18, D-22297 Hamburg, DE
(580) 2006 03 20

(111) **30864**
(540) K fig
(732) UAB “KAUNO KOMPROJEKTAS”, A. Baranausko g. 19/ Saulės g. 12, LT-50239 Kaunas, LT
(450) 1999 02 25
(771) UAB “KAUNO KOMPROJEKTAS”, Laisvės al.30 A, 3000 Kaunas, LT
(580) 2006 03 31

(111) **30870**
(540) EINHORN
(732) ZEHO HORNUNG & ZEEB GmbH & CO, Einhornstrasse 10, D-72138 Kirchentellinsfurt, DE
(450) 1999 02 25
(771) ZEHO HORNUNG & ZEEB GmbH & CO, Bahnhofstrasse 10, D-72138 Kirchentellinsfurt, DE
(580) 2006 04 07

(111) **31088**
(540) i-STAT
(732) i-STAT CORPORATION, 104 Windsor Center Drive, East Windsor, NJ 08520, US
(450) 1999 02 25
(771) i-STAT CORPORATION, 303-A College Road East, Princeton, New Jersey, US
(580) 2006 03 21

(111) **31276**
(540) ME MARJA ENTRICH BIOKOSMETIK GROENA LINJE fig
(732) MARJA ENTRICH AB, Box 5393, 102 49 Stockholm, SE
(450) 1999 03 25
(771) SKANDINAVISKA ME AB, Box 5393, 102 49 Stockholm, SE
(580) 2006 03 21

(111) **31280**
(540) Merita bank fig
(732) NORDEA BANK FINLAND PLC, Aleksanterinkatu 36 B, 00100 Helsinki, FI
(450) 1999 03 25
(771) MERITA BANK LTD, Aleksanterinkatu 30, 00020 Merita, Helsinki, FI
(580) 2006 03 30

(111) **31332**
(540) aquablade fig
(732) SPEEDO HOLDINGS BV, Frederik Rosekestraat 123, 1076 EE Amsterdam, NL
(450) 1999 03 25
(771) SPEEDO HOLDINGS BV, Ebbingeweg 5, 2116 EJ Bentveld, NL
(580) 2006 03 29

(111) **31395**
(540) MONO-TILDIEM
(732) SANOFI-AVENTIS, 174, Avenue de France, 75013 Paris, FR
(450) 1999 03 25
(771) SANOFI-SYNTHELABO, 174, Avenue de France, 75013 Paris, FR
(580) 2006 04 11

(111) **31420**
(540) ZIEGONAL
(732) NOVELIS DEUTSCHLAND GmbH, Hannoversche Strasse 1, D-37075 Goettingen, DE
(450) 1999 03 25
(771) ALCAN DEUTSCHLAND GmbH, Hannoversche Strasse 1, D-37075 Goettingen, DE
(580) 2006 03 23

(111) **31734**
(540) fig
(732) THE COCA-COLA COMPANY, a Delaware Corporation, One Coca-Cola Plaza, Atlanta, Georgia 30313, US
(450) 1999 04 26
(771) THE COCA-COLA COMPANY, a Delaware Corporation, 310 North Avenue, N.W., City of Atlanta, State of Georgia 30313, US
(580) 2006 03 23

(111) **31880**
(540) fig
(732) UAB "LIPNŪS PRODUKTAI", Raudondvario pl. 170 B, LT-47172 Kaunas, LT
(450) 1999 04 26
(771) UAB "LIPNŪS PRODUKTAI", Gedimino g.5, 3000 Kaunas, LT
(580) 2006 03 23

(111) **31882**
(540) LISIPLAST fig
(732) BENDRA LIETUVOS-RUSIJOS ĮMONĖ UAB "LISIPLAST", Artojų g. 8, LT-62175 Alytus, LT
(450) 1999 04 26
(771) BENDRA LIETUVOS IR RUSIJOS UAB "LISIPLAST", Artojų g.8, 4580 Alytus, LT
(580) 2006 04 10

(111) **31959**
(540) SUNFILL
(732) THE COCA-COLA COMPANY, a Delaware Corporation, One Coca-Cola Plaza, Atlanta, Georgia 30313, US
(450) 1999 04 26
(771) THE COCA-COLA COMPANY, a Delaware Corporation, 310 North Avenue, N.W., City of Atlanta, State of Georgia 30313, US
(580) 2006 03 23

(111) **31960**
(540) SUNFILL fig
(732) THE COCA-COLA COMPANY, a Delaware Corporation, One Coca-Cola Plaza, Atlanta, Georgia 30313, US
(450) 1999 04 26
(771) THE COCA-COLA COMPANY, a Delaware Corporation, 310 North Avenue, N.W., City of Atlanta, State of Georgia 30313, US
(580) 2006 03 23

(111) **31968**
(540) K fig
(732) LIETUVOS KOLPINGO DRAUGIJA, Raguvos g. 7, LT-45275 Kaunas, LT
(450) 1999 04 26
(771) LIETUVOS KOLPINGO DRAUGIJA, Lietuvių g.29, 3005 Kaunas, LT
(580) 2006 03 29

(111) **32021**
(540) AQUAFRESH WHITENING
(732) BEECHAM GROUP PLC, 980 Great West Road, Brentford, Middlesex, TW8 9GS, GB
(450) 1999 04 26
(771) BEECHAM GROUP PLC, Four New Horizons Court, Harlequin Avenue, Brentford, Middlesex TW8 9EP, GB
(580) 2006 03 21

(111) **32304**
(540) ICEMATIC
(732) CASTROL LIMITED, Wakefield House, Pipers Way, Swindon, Wiltshire, SN3 1RE, GB
(450) 1999 05 25
(771) CASTROL LIMITED, Burmah Castrol House, Pipers Way, Swindon, Wiltshire SN3 1RE, GB
(580) 2006 03 30

(111) **32473**
(540) RENNIE
(732) BAYER CONSUMER CARE AG, Peter Merian-Str. 84, 4052 Basel, CH
(450) 1999 05 25
(771) ROCHE CONSUMER HEALTH LTD, Wurmisweg, 4303 Kaiseraugst, CH
(580) 2006 04 04

(111) **32527**
(540) AUKSO KELIU
(732) THE COCA-COLA COMPANY, a Delaware Corporation, One Coca-Cola Plaza, Atlanta, Georgia 30313, US
(450) 1999 05 25
(771) THE COCA-COLA COMPANY, a Delaware Corporation, 310 North Avenue, N.W., City of Atlanta, State of Georgia 30313, US
(580) 2006 03 23

(111) **32533**
(540) ASPRO fig
(732) BAYER CONSUMER CARE AG, Peter Merian-Str. 84, 4052 Basel, CH
(450) 1999 05 25
(771) ROCHE CONSUMER HEALTH LTD, Wurmisweg, 4303 Kaiseraugst, CH
(580) 2006 04 04

(111) **32534**
(540) RENNIE fig
(732) BAYER CONSUMER CARE AG, Peter Merian-Str. 84, 4052 Basel, CH
(450) 1999 05 25
(771) ROCHE CONSUMER HEALTH LTD, Wurmisweg, 4303 Kaiseraugst, CH
(580) 2006 04 04

(111) **32891**
(540) EVODART
(732) SMITHKLINE BEECHAM PLC, 980 Great West Road, Brentford, Middlesex, TW8 9GS, GB

(450) 1999 06 25
(771) SMITHKLINE BEECHAM PLC, New Horizons Court, Brentford, Middlesex, TW8 9EP, GB
(580) 2006 03 30

(111) **33060**
(540) Aquafresh fig
(732) BEECHAM GROUP PLC, 980 Great West Road, Brentford, Middlesex, TW8 9GS, GB
(450) 1999 06 25
(771) BEECHAM GROUP PLC, Four New Horizons Court, Harlequin Avenue, Brentford, Middlesex TW8 9EP, GB
(580) 2006 03 30

(111) **33061**
(540) Aquafresh Mild'n Minty fig
(732) BEECHAM GROUP PLC, 980 Great West Road, Brentford, Middlesex, TW8 9GS, GB
(450) 1999 06 25
(771) BEECHAM GROUP PLC, Four New Horizons Court, Harlequin Avenue, Brentford, Middlesex TW8 9EP, GB
(580) 2006 03 30

(111) **33062**
(540) Aquafresh Triple Protection fig
(732) BEECHAM GROUP PLC, 980 Great West Road, Brentford, Middlesex, TW8 9GS, GB
(450) 1999 06 25
(771) BEECHAM GROUP PLC, Four New Horizons Court, Harlequin Avenue, Brentford, Middlesex TW8 9EP, GB
(580) 2006 03 30

(111) **33373**
(540) SLX
(732) CASTROL LIMITED, Wakefield House, Pipers Way, Swindon, Wiltshire, SN3 1RE, GB
(450) 1999 07 26
(771) CASTROL LIMITED, Burmah Castrol House, Pipers Way, Swindon, Wiltshire SN3 1RE, GB
(580) 2006 03 30

(111) **33696**
(540) Uno X fig
(732) NORSK HYDRO ASA, 0240 Oslo, NO
CHEVRON GLOBAL ENERGY INC, 6001 Bollinger Canyon Road, San Ramon, California 94583, US
(450) 1999 07 26
(771) NORSK HYDRO ASA, 0240 Oslo, NO
(771) CHEVRONTEXACO GLOBAL ENERGY INC, 6001 Bollinger Canyon Road, San Ramon California 94583, US
(580) 2006 04 10

(111) **33986**
(540) YAHOO!
(732) YAHOO! INC, a Delaware Corporation, 701 First Avenue, Sunnyvale California 94089, US
(450) 1999 08 25
(771) YAHOO! INC, a Delaware Corporation, 3420 Central Expressway, Santa Clara, California, 95051, US
(580) 2006 04 11

(111) **34392**
(540) Express Lube T fig
(732) CHEVRON GLOBAL ENERGY INC, 6001 Bollinger Canyon Road, San Ramon, California 94583, US
(450) 1999 09 27
(771) CHEVRONTEXACO GLOBAL ENERGY INC, 6001 Bollinger Canyon Road, San Ramon California 94583, US
(580) 2006 04 05

(111) **34393**
(540) Star Market fig
(732) CHEVRON GLOBAL ENERGY INC, 6001 Bollinger Canyon Road, San Ramon, California 94583, US
(450) 1999 09 27
(771) CHEVRONTEXACO GLOBAL ENERGY INC, 6001 Bollinger Canyon Road, San Ramon California 94583, US
(580) 2006 04 05

(111) **34493**
(540) EDUSCHO fig
(732) TCHIBO GmbH, Ueberseering 18, D-22297 Hamburg, DE
(450) 1999 09 27
(771) TCHIBO FRISCH-ROEST-KAFFEE GmbH, Ueberseering 18, D-22297 Hamburg, DE
(580) 2006 03 21

(111) **34539**
(540) ILJA ROGOFF
(732) BAYER CONSUMER CARE AG, Peter Merian-Str. 84, 4052 Basel, CH
(450) 1999 09 27
(771) ROCHE CONSUMER HEALTH LTD, Wurmisweg, 4303 Kaiseraugst, CH
(580) 2006 04 04

(111) **34559**
(540) BIOVITAL
(732) BAYER CONSUMER CARE AG, Peter Merian-Str. 84, 4052 Basel, CH
(450) 1999 09 27
(771) ROCHE CONSUMER HEALTH LTD, Wurmisweg, 4303 Kaiseraugst, CH
(580) 2006 04 04

(111) **34601**
(540) ROKŲ KERAMIKA fig
(732) UAB “ROKŲ KERAMIKA”, J.Borutos g. 23, LT-46500 Kaunas, LT
(450) 1999 10 25
(771) AKCINĖ BENDROVĖ “ROKŲ KERAMIKA”, J.Borutos g.23, 3010 Kaunas, LT
(580) 2006 04 10

(111) **36158**
(540) Havoline FORMULA 3 ENERGY fig
(732) CHEVRON GLOBAL ENERGY INC, 6001 Bollinger Canyon Road, San Ramon, California 94583, US

(450) 2000 01 25
(771) CHEVRONTEXACO GLOBAL ENERGY INC, 6001 Bollinger Canyon Road, San Ramon California 94583, US
(580) 2006 04 05

(111) **37145**
(540) GYN-HYDRALIN
(732) BAYER CONSUMER CARE AG, Peter Merian-Str. 84, 4052 Basel, CH
(450) 2000 03 27
(771) ROCHE CONSUMER HEALTH LTD, Wurmisweg, 4303 Kaiseraugst, CH
(580) 2006 04 04

(111) **38616**
(540) fig
(732) UAB "KRETINGOS ŽVĖRININKYSTĖS ŪKIS", Pasieniečių g. 23, LT-97120 Kretinga, LT
(450) 2000 06 26
(771) UAB "KRETINGOS ŽVĖRININKYSTĖS ŪKIS", Pasieniečių g.11, 5700 Kretinga, LT
(580) 2006 03 29

(111) **39855**
(540) RIMI
(732) UAB "RIMI LIETUVA", Savanorių pr.16, LT-03116 Vilnius, LT
(450) 2000 10 25
(771) UAB "EKOVALDA", Architektų g.19, 2043 Vilnius, LT
(580) 2006 04 03

(111) **40660**
(540) TEXACO QUIZ KIDS
(732) CHEVRON GLOBAL ENERGY INC, 6001 Bollinger Canyon Road, San Ramon, California 94583, US
(450) 2000 12 27
(771) CHEVRONTEXACO GLOBAL ENERGY INC, 6001 Bollinger Canyon Road, San Ramon California 94583, US
(580) 2006 04 05

(111) **41604**
(540) TROLIS
(732) AKCINĖ BENDROVĖ "PIENO ŽVAIGŽDĖS", Laisvės pr.125, LT-06118 Vilnius, LT
(450) 2001 02 26
(771) AKCINĖS BENDROVĖS "PIENO ŽVAIGŽDĖS" FILIALAS "KAUNO PIENAS", Taikos pr.90, 3031 Kaunas, LT
(580) 2006 03 31

(111) **41606**
(540) DŪMAS
(732) AKCINĖ BENDROVĖ "PIENO ŽVAIGŽDĖS", Laisvės pr.125, LT-06118 Vilnius, LT
(450) 2001 02 26
(771) AKCINĖS BENDROVĖS "PIENO ŽVAIGŽDĖS" FILIALAS "KAUNO PIENAS", Taikos pr.90, 3031 Kaunas, LT
(580) 2006 03 31

(111) **41768**
(540) SMILGELĖ
(732) AKCINĖ BENDROVĖ "PIENO ŽVAIGŽDĖS", Laisvės pr.125, LT-06118 Vilnius, LT
(450) 2001 03 26
(771) AKCINĖS BENDROVĖS "PIENO ŽVAIGŽDĖS" FILIALAS "KAUNO PIENAS", Taikos pr.90, 3031 Kaunas, LT
(580) 2006 03 31

(111) **41795**
(540) OUTER BANKS fig
(732) SARA LEE CORPORATION, 1000 E. Hanes Mill Road, Winston Salem, NC 27105, US
(450) 2001 03 26
(771) SL OUTER BANKS, L.L.C., Three First National Plaza, Chicago, Illinois 60602-4260, US
(580) 2006 04 06

(111) **42211**
(540) LITHUANIAN TOURS LTD fig
(732) UAB "LITHUANIAN TOURS", Šeimyniškių 18-1, LT-09312 Vilnius, LT
(450) 2001 04 25
(771) UAB "LIETUVOS TURIZMO BIRŽA", Šeimyniškių g.18-1, 2005 Vilnius, LT
(580) 2006 04 07

(111) **42472**
(540) RIMI fig
(732) UAB "RIMI LIETUVA", Savanorių pr.16, LT-03116 Vilnius, LT
(450) 2001 05 25
(771) UAB "EKOVALDA", Architektų g.19, 2043 Vilnius, LT
(580) 2006 04 03

(111) **42473**
(540) RIMI fig
(732) UAB "RIMI LIETUVA", Savanorių pr.16, LT-03116 Vilnius, LT
(450) 2001 05 25
(771) UAB "EKOVALDA", Architektų g.19, 2043 Vilnius, LT
(580) 2006 04 03

(111) **42474**
(540) RIMI fig
(732) UAB "RIMI LIETUVA", Savanorių pr.16, LT-03116 Vilnius, LT
(450) 2001 05 25
(771) UAB "EKOVALDA", Architektų g.19, 2043 Vilnius, LT
(580) 2006 04 03

(111) **43257**
(540) T TEXACO Havoline DIESEL fig
(732) CHEVRON GLOBAL ENERGY INC, 6001 Bollinger Canyon Road, San Ramon, California 94583, US
(450) 2001 08 27
(771) CHEVRONTEXACO GLOBAL ENERGY INC, 6001 Bollinger Canyon Road, San Ramon California 94583, US
(580) 2006 04 05

(111) **43258**
(540) T TEXACO Havoline ENERGY fig
(732) CHEVRON GLOBAL ENERGY INC, 6001 Bollinger Canyon Road, San Ramon, California 94583, US
(450) 2001 08 27
(771) CHEVRONTEXACO GLOBAL ENERGY INC, 6001 Bollinger Canyon Road, San Ramon California 94583, US
(580) 2006 04 04

(111) **43259**
(540) Havoline fig
(732) CHEVRON GLOBAL ENERGY INC, 6001 Bollinger Canyon Road, San Ramon, California 94583, US
(450) 2001 08 27
(771) CHEVRONTEXACO GLOBAL ENERGY INC, 6001 Bollinger Canyon Road, San Ramon California 94583, US
(580) 2006 04 04

(111) **43747**
(540) Havoline fig
(732) CHEVRON GLOBAL ENERGY INC, 6001 Bollinger Canyon Road, San Ramon, California 94583, US
(450) 2001 10 25
(771) CHEVRONTEXACO GLOBAL ENERGY INC, 6001 Bollinger Canyon Road, San Ramon California 94583, US
(580) 2006 04 04

(111) **45199**
(540) HYPER RIMI fig
(732) UAB “RIMI LIETUVA”, Savanorių pr.16, LT-03116 Vilnius, LT
(450) 2002 05 27
(771) UAB “EKOVALDA”, Architektų g.19, 2043 Vilnius, LT
(580) 2006 04 03

(111) **45200**
(540) RIMI HYPERMARKET fig
(732) UAB “RIMI LIETUVA”, Savanorių pr.16, LT-03116 Vilnius, LT
(450) 2002 05 27
(771) UAB “EKOVALDA”, Architektų g.19, 2043 Vilnius, LT
(580) 2006 04 03

(111) **45774**
(540) RIMI HYPERMARKED
(732) ICA NORGE AS, Postboks 6500, Rodelokka, N-0501 Oslo, NO
(450) 2002 09 25
(771) HAKON GRUPPEN AS, Sinsenveien 45, 0585 Oslo, NO
(580) 2006 04 10

(111) **46943**
(540) BERNELIŲ UŽEIGA fig
(732) UAB “BERNELIAI”, Valančiaus g.11, LT-44275 Kaunas, LT
(450) 2003 10 27
(771) GIEDRIAUS MINGAILOS FIRMA, K.Donelaičio g.11, 3000 Kaunas, LT
(580) 2006 04 11

(111) **48048**
(540) GAMINTOJAS BERNELIŲ UŽEIGOS GAMINIO PAVADINIMAS fig
(732) UAB “BERNELIAI”, Valančiaus g.11, LT-44275 Kaunas, LT
(450) 2004 07 26
(771) GIEDRIAUS MINGAILOS FIRMA, K.Donelaičio g.11, 3000 Kaunas, LT
(580) 2006 04 11

(111) **50921**
(540) Autoking fig
(732) UAB “AUTOKING”, Dumpių km., LT-95398 Klaipėdos r., LT
(450) 2006 03 27
(771) R.SKAIZGIRIO INDIVIDUALI ĮMONĖ, Klaipėdos g.28-11, LT-96135 Gargždai, Klaipėdos r., LT
(580) 2006 04 10

(111) **23018**
(540) HELIKON 2000 fig
(740) Reda Žabolienė, 7, Advokatės Redos Žabolienės kontora METIDA, Gedimino pr.45-6, LT-01109 Vilnius, LT
(450) 1996 07 25
Buvusio atstovo/patentinio patikėtinio/ vardas,pavardė, adresas
Rita Laurinavičiūtė, UAB “Metida”, Gedimino pr.45-6, LT-01109 Vilnius, LT
(580) 2006 03 30

(111) **23019**
(540) HELIKON LIGHTS fig
(740) Reda Žabolienė, 7, Advokatės Redos Žabolienės kontora METIDA, Gedimino pr.45-6, LT-01109 Vilnius, LT
(450) 1996 07 25
Buvusio atstovo/patentinio patikėtinio/ vardas,pavardė, adresas
Rita Laurinavičiūtė, UAB “Metida”, Gedimino pr.45-6, LT-01109 Vilnius, LT
(580) 2006 03 30

(111) **23020**
(540) HELIKON
(740) Reda Žabolienė, 7, Advokatės Redos Žabolienės kontora METIDA, Gedimino pr.45-6, LT-01109 Vilnius, LT
(450) 1996 07 25
Buvusio atstovo/patentinio patikėtinio/ vardas,pavardė, adresas
Eglė Mickevičiūtė-Tiažkijienė, Advokatės Eglės Mickevičiūtės-Tiažkijienės kontora, Šeimyniškių g.22, LT-09312 Vilnius, LT
(580) 2006 03 30

(111) **30121**
(540) fig
(740) Reda Žabolienė, 7, Advokatės Redos Žabolienės kontora METIDA, Gedimino pr.45-6, LT-01109 Vilnius, LT
(450) 1998 12 28
Buvusio atstovo/patentinio patikėtinio/ vardas,pavardė, adresas
Marija Lenkutienė, Patentinių paslaugų centras, UAB, J.Basanavičiaus g. 11/1, LT-03108 Vilnius, LT
(580) 2006 03 23

(111) **30122**
(540) fig
(740) Reda Žabolienė, 7, Advokatės Redos Žabolienės kontora METIDA, Gedimino pr.45-6, LT-01109 Vilnius, LT
(450) 1998 12 28
Buvusio atstovo/patentinio patikėtinio/ vardas,pavardė, adresas
Marija Lenkutienė, Patentinių paslaugų centras, UAB, J.Basanavičiaus g. 11/1, LT-03108 Vilnius, LT
(580) 2006 03 23

(111) **30273**
(540) ABELCET
(740) Virgina Adolfina Draugelienė, 8, A.P.Kavoliuko g.24-152, LT-04328 Vilnius, LT
(450) 1998 12 28
Buvusio atstovo/patentinio patikėtinio/ vardas,pavardė, adresas
Tatjana Sterlina, UAB “Intels”, Naugarduko g.32/2, LT-03225 Vilnius, LT
(580) 2006 03 30

(111) **30354**
(540) ATPAS
(740) Vytautas Guobys, 10, Ateities g. 3-9, LT-08306 Vilnius, LT
(450) 1999 01 25
Buvusio atstovo/patentinio patikėtinio/ vardas,pavardė, adresas
Rita Laurinavičiūtė, UAB “Metida”, Gedimino pr.45-6, LT-01109 Vilnius, LT
(580) 2006 03 21

(111) **30460**
(540) WINDSTAR
(740) Marius Jakulis Jason, 3, AAA Baltic Service Company, J.Jasinskio g.16B, Biurų centras Victoria, LT-01112 Vilnius, LT
(450) 1999 01 25
Buvusio atstovo/patentinio patikėtinio/ vardas,pavardė, adresas
Vytautas Dovydėnas, Grybo g.41-38, LT-10320 Vilnius, LT
(580) 2006 03 31

(111) **30534**
(540) RIDAURA
(740) Marius Jakulis Jason, 3, AAA Baltic Service Company, J.Jasinskio g.16B, Biurų centras Victoria, LT-01112 Vilnius, LT
(450) 1999 01 25
Buvusio atstovo/patentinio patikėtinio/ vardas,pavardė, adresas
Reda Žabolienė, Advokatės Redos Žabolienės kontora METIDA, Gedimino pr.45-6, LT-01109 Vilnius, LT
(580) 2006 03 30

(111) **30577**
(540) WEST EXPRESS fig
(740) Marija Lenkutienė, 6, Patentinių paslaugų centras, UAB, J.Basanavičiaus g. 11/1, LT-03108 Vilnius, LT
(450) 1999 01 25
Buvusio atstovo/patentinio patikėtinio/ vardas,pavardė, adresas
(580) 2006 04 10

(111) **30707**
(540) CONTAC 400
(740) Marius Jakulis Jason, 3, AAA Baltic Service Company, J.Jasinskio g.16B, Biurų centras Victoria, LT-01112 Vilnius, LT
(450) 1999 02 25
Buvusio atstovo/patentinio patikėtinio/ vardas,pavardė, adresas
Reda Žabolienė, Advokatės Redos Žabolienės kontora METIDA, Gedimino pr.45-6, LT-01109 Vilnius, LT
(580) 2006 03 29

(111) **30708**
(540) HOTREM
(740) Marius Jakulis Jason, 3, AAA Baltic Service Company, J.Jasinskio g.16B, Biurų centras Victoria, LT-01112 Vilnius, LT
(450) 1999 02 25
Buvusio atstovo/patentinio patikėtinio/ vardas,pavardė, adresas
Reda Žabolienė, Advokatės Redos Žabolienės kontora METIDA, Gedimino pr.45-6, LT-01109 Vilnius, LT
(580) 2006 03 29

(111) **30780**
(540) AXA fig
(740) Marius Jakulis Jason, 3, AAA Baltic Service Company, J.Jasinskio g.16B, Biurų centras Victoria, LT-01112 Vilnius, LT
(450) 1999 02 25
Buvusio atstovo/patentinio patikėtinio/ vardas,pavardė, adresas
Marija Lenkutienė, Patentinių paslaugų centras, UAB, J.Basanavičiaus g. 11/1, LT-03108 Vilnius, LT
(580) 2006 04 06

(111) **30863**
(540) EDUSCHO fig
(740) Reda Žabolienė, 7, Advokatės Redos Žabolienės kontora METIDA, Gedimino pr.45-6, LT-01109 Vilnius, LT
(450) 1999 02 25
Buvusio atstovo/patentinio patikėtinio/ vardas,pavardė, adresas
Rita Laurinavičiūtė, UAB “Metida”, Gedimino pr.45-6, LT-01109 Vilnius, LT
(580) 2006 03 20

(111) **30865**
(540) Aeroxon
(740) Reda Žabolienė, 7, Advokatės Redos Žabolienės kontora METIDA, Gedimino pr.45-6, LT-01109 Vilnius, LT
(450) 1999 02 25
Buvusio atstovo/patentinio patikėtinio/ vardas,pavardė, adresas
Rita Laurinavičiūtė, UAB “Metida”, Gedimino pr.45-6, LT-01109 Vilnius, LT
(580) 2006 03 29

(111) **30944**
(540) MASSENGILL
(740) Marius Jakulis Jason, 3, AAA Baltic Service Company, J.Jasinskio g.16B, Biurų centras Victoria, LT-01112 Vilnius, LT
(450) 1999 02 25
Buvusio atstovo/patentinio patikėtinio/ vardas,pavardė, adresas
Reda Žabolienė, Advokatės Redos Žabolienės kontora METIDA, Gedimino pr.45-6, LT-01109 Vilnius, LT
(580) 2006 03 21

(111) **31088**
(540) i-STAT
(740) Ramunė Garšvienė, 30, Dūkštų g.28-20, LT-07171 Vilnius, LT
(450) 1999 02 25
Buvusio atstovo/patentinio patikėtinio/ vardas,pavardė, adresas
Liudmila Gerasimovič, Ij “Liudmila Gerasimovič, Patentinis patikėtinis”, Vingrių g.13-42, LT-01141 Vilnius, LT
(580) 2006 03 21

(111) **31137**
(540) OMNI
(740) Marija Lenkutienė, 6, Patentinių paslaugų centras, UAB, J.Basanavičiaus g. 11/1, LT-03108 Vilnius, LT
(450) 1999 02 25
Buvusio atstovo/patentinio patikėtinio/ vardas,pavardė, adresas
Liubov Pronikova, UAB “Patentinių paslaugų centras”, J.Basanavičiaus g.11/1, LT-2600 Vilnius, LT
(580) 2006 04 10

(111) **31202**
(540) TEND TOTAL
(740) Vytautas Guobys, 10, Ateities g. 3-9, LT-08306 Vilnius, LT
(450) 1999 03 25
Buvusio atstovo/patentinio patikėtinio/ vardas,pavardė, adresas
Reda Žabolienė, Advokatės Redos Žabolienės kontora METIDA, Gedimino pr.45-6, LT-01109 Vilnius, LT
(580) 2006 04 06

(111) **31322**
(540) NICKELODEON
(740) Reda Žabolienė, 7, Advokatės Redos Žabolienės kontora METIDA, Gedimino pr.45-6, LT-01109 Vilnius, LT
(450) 1999 03 25
Buvusio atstovo/patentinio patikėtinio/ vardas,pavardė, adresas
Rita Laurinavičiūtė, UAB “Metida”, Gedimino pr.45-6, LT-01109 Vilnius, LT
(580) 2006 03 23

(111) **31323**
(540) NICK AT NITE
(740) Reda Žabolienė, 7, Advokatės Redos Žabolienės kontora METIDA, Gedimino pr.45-6, LT-01109 Vilnius, LT
(450) 1999 03 25
Buvusio atstovo/patentinio patikėtinio/ vardas,pavardė, adresas
Rita Laurinavičiūtė, UAB “Metida”, Gedimino pr.45-6, LT-01109 Vilnius, LT
(580) 2006 03 23

(111) **31332**
(540) aquablade fig
(740) Marius Jakulis Jason, 3, AAA Baltic Service Company, J.Jasinskio g.16B, Biurų centras Victoria, LT-01112 Vilnius, LT
(450) 1999 03 25
Buvusio atstovo/patentinio patikėtinio/ vardas,pavardė, adresas
Reda Žabolienė, Advokatės Redos Žabolienės kontora METIDA, Gedimino pr.45-6, LT-01109 Vilnius, LT
(580) 2006 03 29

(111) **31352**
(540) N'ICE 'N CLEAR fig
(740) Marius Jakulis Jason, 3, AAA Baltic Service Company, J.Jasinskio g.16B, Biurų centras Victoria, LT-01112 Vilnius, LT
(450) 1999 03 25
Buvusio atstovo/patentinio patikėtinio/ vardas,pavardė, adresas
Reda Žabolienė, Advokatės Redos Žabolienės kontora METIDA, Gedimino pr.45-6, LT-01109 Vilnius, LT
(580) 2006 03 21

(111) **31353**
(540) N'ICE 'N CLEAR fig
(740) Marius Jakulis Jason, 3, AAA Baltic Service Company, J.Jasinskio g.16B, Biurų centras Victoria, LT-01112 Vilnius, LT
(450) 1999 03 25
Buvusio atstovo/patentinio patikėtinio/ vardas,pavardė, adresas
Reda Žabolienė, Advokatės Redos Žabolienės kontora METIDA, Gedimino pr.45-6, LT-01109 Vilnius, LT
(580) 2006 03 21

(111) **31394**
(540) McGREGOR
(740) Reda Žabolienė, 7, Advokatės Redos Žabolienės kontora METIDA, Gedimino pr.45-6, LT-01109 Vilnius, LT
(450) 1999 03 25
Buvusio atstovo/patentinio patikėtinio/ vardas,pavardė, adresas
Rita Laurinavičiūtė, UAB “Metida”, Gedimino pr.45-6, LT-01109 Vilnius, LT
(580) 2006 03 21

(111) **31398**
(540) ESCADA fig
(740) Reda Žabolienė, 7, Advokatės Redos Žabolienės kontora METIDA, Gedimino pr.45-6, LT-01109 Vilnius, LT
(450) 1999 03 25
Buvusio atstovo/patentinio patikėtinio/ vardas,pavardė, adresas
Rita Laurinavičiūtė, UAB “Metida”, Gedimino pr.45-6, LT-01109 Vilnius, LT
(580) 2006 03 21

(111) **31399**
(540) Laurel fig
(740) Reda Žabolienė, 7, Advokatės Redos Žabolienės kontora METIDA, Gedimino pr.45-6, LT-01109 Vilnius, LT
(450) 1999 03 25
Buvusio atstovo/patentinio patikėtinio/ vardas,pavardė, adresas
Rita Laurinavičiūtė, UAB “Metida”, Gedimino pr.45-6, LT-01109 Vilnius, LT
(580) 2006 03 21

(111) **31414**
(540) N'ICE
(740) Marius Jakulis Jason, 3, AAA Baltic Service Company, J.Jasinskio g.16B, Biurų centras Victoria, LT-01112 Vilnius, LT
(450) 1999 03 25
Buvusio atstovo/patentinio patikėtinio/ vardas,pavardė, adresas
Reda Žabolienė, Advokatės Redos Žabolienės kontora METIDA, Gedimino pr.45-6, LT-01109 Vilnius, LT
(580) 2006 03 21

(111) **31415**
(540) TUMS
(740) Marius Jakulis Jason, 3, AAA Baltic Service Company, J.Jasinskio g.16B, Biurų centras Victoria, LT-01112 Vilnius, LT
(450) 1999 03 25
Buvusio atstovo/patentinio patikėtinio/ vardas,pavardė, adresas
Reda Žabolienė, Advokatės Redos Žabolienės kontora METIDA, Gedimino pr.45-6, LT-01109 Vilnius, LT
(580) 2006 03 21

(111) **31463**
(540) LIFTACTIV
(740) Virgina Adolfina Draugelienė, 8, A.P.Kavoliuko g.24-152, LT-04328 Vilnius, LT
(450) 1999 03 25
Buvusio atstovo/patentinio patikėtinio/ vardas,pavardė, adresas
Tatjana Sterlina, UAB “Intels”, Naugarduko g.32/2, LT-03225 Vilnius, LT
(580) 2006 03 23

(111) **31516**
(540) VIVARIN
(740) Marius Jakulis Jason, 3, AAA Baltic Service Company, J.Jasinskio g.16B, Biurų centras Victoria, LT-01112 Vilnius, LT
(450) 1999 03 25
Buvusio atstovo/patentinio patikėtinio/ vardas,pavardė, adresas
Reda Žabolienė, Advokatės Redos Žabolienės kontora METIDA, Gedimino pr.45-6, LT-01109 Vilnius, LT
(580) 2006 03 21

(111) **31521**
(540) Deutsche Telekom
(740) Reda Žabolienė, 7, Advokatės Redos Žabolienės kontora METIDA, Gedimino pr.45-6, LT-01109 Vilnius, LT
(450) 1999 03 25
Buvusio atstovo/patentinio patikėtinio/ vardas,pavardė, adresas
Rita Laurinavičiūtė, UAB “Metida”, Gedimino pr.45-6, LT-01109 Vilnius, LT
(580) 2006 02 09

(111) **31699**
(540) BIOTHERM EAU VITAMINEE
(740) Virgina Adolfina Draugelienė, 8, A.P.Kavoliuko g.24-152, LT-04328 Vilnius, LT
(450) 1999 04 26
Buvusio atstovo/patentinio patikėtinio/ vardas,pavardė, adresas
Tatjana Sterlina, UAB “Intels”, Naugarduko g.32/2, LT-03225 Vilnius, LT
(580) 2006 03 23

(111) **31822**
(540) VISION EXPRESS CONTACT LENS CENTRE
(740) Ramunė Garšvienė, 30, Dūkštų g.28-20, LT-07171 Vilnius, LT
(450) 1999 04 26
Buvusio atstovo/patentinio patikėtinio/ vardas,pavardė, adresas
Marius Jakulis Jason, AAA Baltic Service Company, J.Jasinskio g.16B, Biurų centras Victoria, LT-01112 Vilnius, LT
(580) 2006 03 31

(111) **32021**
(540) AQUAFRESH WHITENING
(740) Marius Jakulis Jason, 3, AAA Baltic Service Company, J.Jasinskio g.16B, Biurų centras Victoria, LT-01112 Vilnius, LT
(450) 1999 04 26
Buvusio atstovo/patentinio patikėtinio/ vardas,pavardė, adresas
Marija Lenkutienė, Patentinių paslaugų centras, UAB, J.Basanavičiaus g. 11/1, LT-03108 Vilnius, LT
(580) 2006 03 21

(111) **32040**
(540) SNOOPY fig
(740) Reda Žabolienė, 7, Advokatės Redos Žabolienės kontora METIDA, Gedimino pr.45-6, LT-01109 Vilnius, LT
(450) 1999 04 26
Buvusio atstovo/patentinio patikėtinio/ vardas,pavardė, adresas
Rita Laurinavičiūtė, UAB “Metida”, Gedimino pr.45-6, LT-01109 Vilnius, LT
(580) 2006 04 07

(111) **32128**
(540) aiwa fig
(740) Reda Žabolienė, 7, Advokatės Redos Žabolienės kontora METIDA, Gedimino pr.45-6, LT-01109 Vilnius, LT
(450) 1999 04 26
Buvusio atstovo/patentinio patikėtinio/ vardas,pavardė, adresas
Marija Lenkutienė, Patentinių paslaugų centras, UAB, J.Basanavičiaus g. 11/1, LT-03108 Vilnius, LT
(580) 2006 03 21

(111) **32428**
(540) PALL
(740) Reda Žabolienė, 7, Advokatės Redos Žabolienės kontora METIDA, Gedimino pr.45-6, LT-01109 Vilnius, LT
(450) 1999 05 25
Buvusio atstovo/patentinio patikėtinio/ vardas,pavardė, adresas
Rita Laurinavičiūtė, UAB “Metida”, Gedimino pr.45-6, LT-01109 Vilnius, LT
(580) 2006 03 30

(111) **32763**
(540) ALPS fig
(740) Marija Lenkutienė, 6, Patentinių paslaugų centras, UAB, J.Basanavičiaus g. 11/1, LT-03108 Vilnius, LT
(450) 1999 06 25
Buvusio atstovo/patentinio patikėtinio/ vardas,pavardė, adresas
Rita Laurinavičiūtė, UAB “Metida”, Gedimino pr.45-6, LT-01109 Vilnius, LT
(580) 2006 04 11

(111) **32891**
(540) EVODART
(740) Marius Jakulis Jason, 3, AAA Baltic Service Company, J.Jasinskio g.16B, Biurų centras Victoria, LT-01112 Vilnius, LT
(450) 1999 06 25
Buvusio atstovo/patentinio patikėtinio/ vardas,pavardė, adresas
Marija Lenkutienė, Patentinių paslaugų centras, UAB, J.Basanavičiaus g. 11/1, LT-03108 Vilnius, LT
(580) 2006 03 30

(111) **32894**
(540) PALL fig
(740) Reda Žabolienė, 7, Advokatės Redos Žabolienės kontora METIDA, Gedimino pr.45-6, LT-01109 Vilnius, LT
(450) 1999 06 25
Buvusio atstovo/patentinio patikėtinio/ vardas,pavardė, adresas
Rita Laurinavičiūtė, UAB “Metida”, Gedimino pr.45-6, LT-01109 Vilnius, LT
(580) 2006 03 30

(111) **33060**
(540) Aquafresh fig
(740) Marius Jakulis Jason, 3, AAA Baltic Service Company, J.Jasinskio g.16B, Biurų centras Victoria, LT-01112 Vilnius, LT
(450) 1999 06 25
Buvusio atstovo/patentinio patikėtinio/ vardas,pavardė, adresas
Marija Lenkutienė, Patentinių paslaugų centras, UAB, J.Basanavičiaus g. 11/1, LT-03108 Vilnius, LT
(580) 2006 03 30

(111) **33061**
(540) Aquafresh Mild'n Minty fig
(740) Marius Jakulis Jason, 3, AAA Baltic Service Company, J.Jasinskio g.16B, Biurų centras Victoria, LT-01112 Vilnius, LT
(450) 1999 06 25
Buvusio atstovo/patentinio patikėtinio/ vardas,pavardė, adresas
Marija Lenkutienė, Patentinių paslaugų centras, UAB, J.Basanavičiaus g. 11/1, LT-03108 Vilnius, LT
(580) 2006 03 30

(111) **33062**
(540) Aquafresh Triple Protection fig
(740) Marius Jakulis Jason, 3, AAA Baltic Service Company, J.Jasinskio g.16B, Biurų centras Victoria, LT-01112 Vilnius, LT
(450) 1999 06 25
Buvusio atstovo/patentinio patikėtinio/ vardas,pavardė, adresas
Marija Lenkutienė, Patentinių paslaugų centras, UAB, J.Basanavičiaus g. 11/1, LT-03108 Vilnius, LT
(580) 2006 03 30

(111) **33373**
(540) SLX
(740) Marius Jakulis Jason, 3, AAA Baltic Service Company, J.Jasinskio g.16B, Biurų centras Victoria, LT-01112 Vilnius, LT
(450) 1999 07 26
Buvusio atstovo/patentinio patikėtinio/ vardas,pavardė, adresas
Tatjana Sterlina, UAB “Intels”, Naugarduko g.32/2, LT-03225 Vilnius, LT
(580) 2006 03 30

(111) **33443**
(540) LUCENT
(740) Marius Jakulis Jason, 3, AAA Baltic Service Company, J.Jasinskio g.16B, Biurų centras Victoria, LT-01112 Vilnius, LT
(450) 1999 07 26
Buvusio atstovo/patentinio patikėtinio/ vardas,pavardė, adresas
Tatjana Sterlina, UAB “Intels”, Naugarduko g.32/2, LT-03225 Vilnius, LT
(580) 2006 03 22

(111) **34493**
(540) EDUSCHO fig
(740) Reda Žabolienė, 7, Advokatės Redos Žabolienės kontora METIDA, Gedimino pr.45-6, LT-01109 Vilnius, LT
(450) 1999 09 27
Buvusio atstovo/patentinio patikėtinio/ vardas,pavardė, adresas
Rita Laurinavičiūtė, UAB “Metida”, Gedimino pr.45-6, LT-01109 Vilnius, LT
(580) 2006 03 21

(111) **34601**
(540) ROKŲ KERAMIKA fig
(740) Reda Žabolienė, 7, Advokatės Redos Žabolienės kontora METIDA, Gedimino pr.45-6, LT-01109 Vilnius, LT
(450) 1999 10 25
Buvusio atstovo/patentinio patikėtinio/ vardas,pavardė, adresas
Rita Laurinavičiūtė, UAB “Metida”, Gedimino pr.45-6, LT-01109 Vilnius, LT
(580) 2006 04 10

(111) **35138**
(540) fig
(740) Marius Jakulis Jason, 3, AAA Baltic Service Company, J.Jasinskio g.16B, Biurų centras Victoria, LT-01112 Vilnius, LT
(450) 1999 11 25
Buvusio atstovo/patentinio patikėtinio/ vardas,pavardė, adresas
Tatjana Sterlina, UAB “Intels”, Naugarduko g.32/2, LT-03225 Vilnius, LT
(580) 2006 03 23

(111) **38616**
(540) fig
(740) Reda Žabolienė, 7, Advokatės Redos Žabolienės kontora METIDA, Gedimino pr.45-6, LT-01109 Vilnius, LT
(450) 2000 06 26
Buvusio atstovo/patentinio patikėtinio/ vardas,pavardė, adresas
Jarūta Lotužytė, Medžiotojų g.12-30, LT-92240 Klaipėda, LT
(580) 2006 03 29

(111) **39855**
(540) RIMI
(740) Virgina Adolfina Draugelienė, 8, A.P.Kavoliuko g.24-152, LT-04328 Vilnius, LT
(450) 2000 10 25
Buvusio atstovo/patentinio patikėtinio/ vardas,pavardė, adresas
Dalia Daujotienė, Šeimyniškių g.40-87, 2051 Vilnius, LT
(580) 2006 04 03

(111) **40741**
(540) LUCENT TECHNOLOGIES
(740) Marius Jakulis Jason, 3, AAA Baltic Service Company, J.Jasinskio g.16B, Biurų centras Victoria, LT-01112 Vilnius, LT
(450) 2000 12 27
Buvusio atstovo/patentinio patikėtinio/ vardas,pavardė, adresas
Tatjana Sterlina, UAB “Intels”, Naugarduko g.32/2, LT-03225 Vilnius, LT
(580) 2006 03 23

(111) **41604**
(540) TROLIS
(740) Reda Žabolienė, 7, Advokatės Redos Žabolienės kontora METIDA, Gedimino pr.45-6, LT-01109 Vilnius, LT
(450) 2001 02 26
Buvusio atstovo/patentinio patikėtinio/ vardas,pavardė, adresas
Rita Laurinavičiūtė, UAB “Metida”, Gedimino pr.45-6, LT-01109 Vilnius, LT
(580) 2006 03 31

(111) **41606**
(540) DŪMAS
(740) Reda Žabolienė, 7, Advokatės Redos Žabolienės kontora METIDA, Gedimino pr.45-6, LT-01109 Vilnius, LT
(450) 2001 02 26
Buvusio atstovo/patentinio patikėtinio/ vardas,pavardė, adresas
Rita Laurinavičiūtė, UAB "Metida", Gedimino pr.45-6, LT-01109 Vilnius, LT
(580) 2006 03 31

(111) **41768**
(540) SMILGELĖ
(740) Reda Žabolienė, 7, Advokatės Redos Žabolienės kontora METIDA, Gedimino pr.45-6, LT-01109 Vilnius, LT
(450) 2001 03 26
Buvusio atstovo/patentinio patikėtinio/ vardas,pavardė, adresas
Rita Laurinavičiūtė, UAB "Metida", Gedimino pr.45-6, LT-01109 Vilnius, LT
(580) 2006 03 31

(111) **42472**
(540) RIMI fig
(740) Virgina Adolfina Draugelienė, 8, A.P.Kavoliuko g.24-152, LT-04328 Vilnius, LT
(450) 2001 05 25
Buvusio atstovo/patentinio patikėtinio/ vardas,pavardė, adresas
Dalia Daujotienė, Šeimyniškių g.40-87, 2051 Vilnius, LT
(580) 2006 04 03

(111) **42473**
(540) RIMI fig
(740) Virgina Adolfina Draugelienė, 8, A.P.Kavoliuko g.24-152, LT-04328 Vilnius, LT
(450) 2001 05 25
Buvusio atstovo/patentinio patikėtinio/ vardas,pavardė, adresas
Dalia Daujotienė, Šeimyniškių g.40-87, 2051 Vilnius, LT
(580) 2006 04 03

(111) **42474**
(540) RIMI fig
(740) Virgina Adolfina Draugelienė, 8, A.P.Kavoliuko g.24-152, LT-04328 Vilnius, LT
(450) 2001 05 25
Buvusio atstovo/patentinio patikėtinio/ vardas,pavardė, adresas
Dalia Daujotienė, Šeimyniškių g.40-87, 2051 Vilnius, LT
(580) 2006 04 03

(111) **45199**
(540) HYPER RIMI fig
(740) Virgina Adolfina Draugelienė, 8, A.P.Kavoliuko g.24-152, LT-04328 Vilnius, LT
(450) 2002 05 27
Buvusio atstovo/patentinio patikėtinio/ vardas,pavardė, adresas
(580) 2006 04 03

(111) **45200**
(540) RIMI HYPERMARKET fig
(740) Virgina Adolfina Draugelienė, 8, A.P.Kavoliuko g.24-152, LT-04328 Vilnius, LT
(450) 2002 05 27
Buvusio atstovo/patentinio patikėtinio/ vardas,pavardė, adresas
(580) 2006 04 03

(111) **50153**
(540) LITUANICA
(740) Marija Lenkutienė, 6, Patentinių paslaugų centras, UAB, J.Basanavičiaus g. 11/1, LT-03108 Vilnius, LT
(450) 2005 11 25
Buvusio atstovo/patentinio patikėtinio/ vardas,pavardė, adresas
Virgina Adolfina Draugelienė, A.P.Kavoliuko g.24-152, LT-04328 Vilnius, LT
(580) 2006 04 10

(111) **49849**
(540) BALTIJA
(511)
29 sūris.
(450) 2005 10 25
Buvęs prekių ir paslaugų sąrašas
29 pienas ir pieno produktai; sūris, sviestas, šokoladinis sviestas, plakta grietinėlė, pieno raugas (sūriams gaminti), pieno gėrimai (pieno pagrindu); kefyras, kazeinas (maistui), jogurtas, grietinėlė, grietininis kremas, grietinė.
(580) 2006 04 10

Registracijos galiojimo termino pratęsimas pagal Lietuvos Respublikos prekių ženklų įstatymo 36 straipsnį

(111) **28498** *(156)* 2006 03 23
(210) *95-2441* *(220)* *1995 09 11*
(186) *2015 09 11*
(732) TADO VĖBROS DAILĖS DIRBTUVĖS, Žirmūnų g.45, LT-09106 Vilnius, LT
(540)



(531) 26.1, 26.3, 27.5
(511)
35 afišų kabinimas; fotokopijavimas; reklaminės medžiagos nuoma; parodų organizavimas komercijai ar reklamai; vitrinų apipavidalinimas; reklama; reklaminių skilčių rengimas; reklamos agentūros.
42 dailės kūrinių projektavimas; pramoninis dizainas; įpakavimo dizainas; litografija; meno kūrinių autentiškumo nustatymas; ofsetinė spauda; parodų aprūpinimas įrengimais; spausdinimas; trafaretinė spauda.

---

(111) **29369** *(156)* 2006 03 29
(210) *95-3286* *(220)* *1995 11 30*
(186) *2015 11 30*
(732) AKCINĖ BENDROVĖ "PANEVĖŽIO BUTŲ ŪKIS", Beržų g.48, LT-36145 Panevėžys, LT
(540)



(531) 26.3, 27.1, 27.5
(511)
35 reklama; verslo vadyba; verslo tvarkyba; įstaigų veikla.
36 draudimas; finansinės operacijos; piniginės operacijos; nekilnojamojo turto operacijos.
37 statyba; taisymas (remontas); įtaisymo ir įrengimo paslaugos.

---

(111) **29527** *(156)* 2006 04 04
(210) *95-2880* *(220)* *1995 10 20*
(186) *2015 10 20*
(732) UAB "HIDROELEKTROMONTAŽAS", Pylimo g. 44-1, LT-01136 Vilnius, LT
(540)



(531) 26.7, 29.1
(591) juoda, raudona, mėlyna, balta.
(511)
37 mašinų ir mechanizmų montavimas, techninė priežiūra ir taisymas.

---

(111) **29835** *(156)* 2006 04 11
(210) *96-0175* *(220)* *1996 01 19*
(186) *2016 01 19*
(732) BERTELSMANN MUSIC GROUP, INC, 1540 Broadway, New York, N.Y. 10036-4039, US
(740) Vytautas Guobys, 10, Ateities g. 3-9, LT-08306 Vilnius, LT
(540)



(531) 26.3, 27.5
(511)
9 magnetinės duomenų laikmenos ir įrašų diskai (garso, vaizdo); eksponuoti filmai (meniniai filmai).
16 spaudiniai, tarp jų informaciniai biuleteniai, knygos, brošiūros, plakatai (popieriniai ar kartoniniai), afišos, dekalkomanijos, lipnios etiketės (ne tekstilinės); natos ir partitūros.
38 telekomunikacijos.
41 profesinis mokymas ir švietimas; televizijos pramoginės laidos; knygų leidyba (elektroninė); koncertų rengimas; eksponuotų filmų, ypač meninių filmų gamyba ir nuoma; kino teatrų paslaugos.
42 kompiuterizuotos bazės, tarp jų kreipties į kompiuterizuotas duomenų bazes laiko nuoma; kompiuterių programų rengimas ir kompiuterinių programų ilgalaikė išperkamoji nuoma (lizingas).

---

(111) **30103** *(156)* 2006 03 20
(210) *96-0635* *(220)* *1996 03 08*
(186) *2016 03 08*
(732) UAB "ŠORA", Respublikos g.12a, LT-57404 Kėdainiai, LT
(740) Nelia Janiušina, 40, UAB "Intels", Naugarduko g.32/2, LT-03225 Vilnius, LT
(540)

ŠORA

(531) 27.5
(511)
37 statyba; taisymas (remontas); įtaisymo ir įrengimo paslaugos.

---

(111) **30104** *(156)* 2006 03 20
(210) *96-0636* *(220)* *1996 03 08*
(186) *2016 03 08*
(732) UAB "ŠORA", Respublikos g.12a, LT-57404 Kėdainiai, LT
(740) Nelia Janiušina, 40, UAB "Intels", Naugarduko g.32/2, LT-03225 Vilnius, LT

(540)



(531) 27.1, 29.1
(591) tamsiai mėlyna.
(511)
37 statyba; taisymas (remontas); įtaisymo ir įrengimo paslaugos.

---

(111) **30108** *(156)* 2006 03 23
(210) *96-0649* *(220)* *1996 03 11*
(186) *2016 03 11*
(732) CHEVRON GLOBAL ENERGY INC, 6001 Bollinger Canyon Road, San Ramon, California 94583, US
(740) Marija Lenkutienė, 6, Patentinių paslaugų centras, UAB, J.Basanavičiaus g. 11/1, LT-03108 Vilnius, LT
(540)



(531) 1.1, 26.1
(511)
37 transporto priemonių tepimas; transporto priemonių valymas, plovimas ir poliravimas; dažymas; antikorozinis apdorojimas; techninė priežiūra ir taisymas.

---

(111) **30109** *(156)* 2006 03 23
(210) *96-0650* *(220)* *1996 03 11*
(186) *2016 03 11*
(732) CHEVRON GLOBAL ENERGY INC, 6001 Bollinger Canyon Road, San Ramon, California 94583, US
(740) Marija Lenkutienė, 6, Patentinių paslaugų centras, UAB, J.Basanavičiaus g. 11/1, LT-03108 Vilnius, LT
(540)

TEXACO

(511)
37 transporto priemonių tepimas; transporto priemonių valymas, plovimas ir poliravimas; dažymas; antikorozinis apdorojimas; techninė priežiūra ir taisymas.

---

(111) **30121** *(156)* 2006 03 23
(210) *96-0659* *(220)* *1996 03 12*
(186) *2016 03 12*
(732) UAB “KRAITENĖ”, Fabriko g.8, LT-68127 Marijampolė, LT
(740) Reda Žabolienė, 7, Advokatės Redos Žabolienės kontora METIDA, Gedimino pr.45-6, LT-01109 Vilnius, LT
(540)



(531) 26.7, 29.1
(591) balta, mėlyna, žydra, rožinė, žalia.
(511)
29 žuvų filė; silkės; žuvys (negyvos); sūdyti mėsos produktai; sūdyta žuvis.
30 valgomieji ledai.
31 gyvos žuvys.
35 įvairių prekių sukaupimas (išskyrus gabenimą) kitiems, įgalinantis pirkėjus patogiai apžiūrėti ir įsigyti tų prekių; komercijos ar pramonės vadybos pagalba.
39 gabenimas; krovinių gabenimas automobilių transportu; prekių pristatymas; transporto priemonių nuoma.

---

(111) **30122** *(156)* 2006 03 23
(210) *96-0660* *(220)* *1996 03 12*
(186) *2016 03 12*
(732) UAB “KRAITENĖ”, Fabriko g.8, LT-68127 Marijampolė, LT
(740) Reda Žabolienė, 7, Advokatės Redos Žabolienės kontora METIDA, Gedimino pr.45-6, LT-01109 Vilnius, LT
(540)



(531) 4.5, 29.1
(591) balta, mėlyna, žydra, oranžinė, žalia, ruda, geltona, aukso, juoda, violetinė.
(511)
30 valgomieji ledai.

---

(111) **30230** *(156)* 2006 04 06
(210) *96-0788* *(220)* *1996 03 26*
(186) *2016 03 26*
(732) UAB “GEOTERMA”, Lypkių g. 53, LT-94100 Klaipėda, LT
(740) UAB “Patetinių paslaugų centras”, 58, J.Basanavičiaus g. 11/1, LT-03108Vilnius, LT
(540)



(531) 24.15, 29.1
(591) raudona, mėlyna.
(511)
37 statybos įrengimų nuoma; statybų priežiūra; šildymo įrangos įtaisymas ir taisymas; geoterminių jėgainių statyba; šilumos tinklų statyba; katilų (garo) valymas ir taisymas.
39 šiluminės energijos tiekimas ir paskirsta; vandens tiekimas ir paskirsta.

(111) **30271** *(156)* 2006 03 20
(210) *96-0703* *(220)* *1996 03 19*
(186) *2016 03 19*
(732) UAB “IMARLITA”, Deltuvos g.34, LT-08100 Vilnius, LT
(540)



(531) 3.2
(511)
35 įvairių prekių sukaupimas (išskyrus gabenimą) kitiems, įgalinantis pirkėjus patogiai apžiūrėti ir įsigyti tų prekių.

---

(111) **30272** *(156)* 2006 03 23
(210) *96-0726* *(220)* *1996 03 20*
(186) *2016 03 20*
(732) THE COCA-COLA COMPANY, a Delaware Corporation, One Coca-Cola Plaza, Atlanta, Georgia 30313, US
(740) Tatjana Sterlina, 37, UAB “Intels”, Naugarduko g.32/2, LT-03225 Vilnius, LT
(540)

URGE

(511)
32 mineralinis ir gazuotas vanduo, kiti gaivieji gėrimai; vaisių gėrimai ir vaisių sultys; sirupai ir kiti gėrimų gaminimo mišiniai.

---

(111) **30273** *(156)* 2006 03 30
(210) *96-0753* *(220)* *1996 03 22*
(186) *2016 03 22*
(732) ELAN PHARMACEUTICALS, INC, 800 Gateway Boulevard, San Francisco, CA 94080, US
(740) Virgina Adolfina Draugelienė, 8, A.P.Kavoliuko g.24-152, LT-04328 Vilnius, LT
(540)

ABELCET

(511)
5 farmaciniai preparatai, įskaitant mikstūras nuo užkrato.

---

(111) **30297** *(156)* 2006 03 21
(210) *96-0548* *(220)* *1996 02 28*
(186) *2016 02 28*
(732) THE WEATHER CHANNEL, INC, 300 Interstate North Parkway, Atlanta, Georgia 30339, US
(740) Marius Jakulis Jason, 3, AAA Baltic Service Company, J.Jasinskio g.16B, Biurų centras Victoria, LT-01112 Vilnius, LT
(540)



(531) 26.4, 27.5
(511)
38 kabelinės televizijos transliavimas, televizijos, satelitinės televizijos ir radijo transliavimas.
41 televizijos ir radijo laidos.
42 meteorologinės paslaugos.
(310)(320)(330) 95/589933, 1995 09 27, FR

---

(111) **30323** *(156)* 2006 03 29
(210) *96-0680* *(220)* *1996 03 14*
(186) *2016 03 14*
(732) AVENTIS HOLDINGS INC, 3711 Kennett Pike Suite 200, Greenville, Delaware 19807, US
(740) Marius Jakulis Jason, 3, AAA Baltic Service Company, J.Jasinskio g.16B, Biurų centras Victoria, LT-01112 Vilnius, LT
(540)

MAALOX

(511)
5 farmaciniai preparatai.

---

(111) **30328** *(156)* 2006 03 22
(210) *96-0714* *(220)* *1996 03 19*
(186) *2016 03 19*
(732) M.& B.MARCHI E BREVETTI SRL, Via San Filippo 2, I-60044 Fabriano (AN), IT
(740) Reda Žabolienė, 7, Advokatės Redos Žabolienės kontora METIDA, Gedimino pr.45-6, LT-01109 Vilnius, LT
(540)



(531) 13.1, 29.1
(591) raudona.
(511)
7 mašinos ir staklės; varikliai (išskyrus antžeminių transporto priemonių); mašinų sankabų ir pavarų elementai (išskyrus antžeminių transporto priemonių); žemės ūkio padargai (išskyrus rankinius); perėtuvai.
9 moksliniai, jūriniai, geodeziniai, elektriniai, fotografijos, kinematografijos, optiniai, svėrimo, matavimo, signalizavimo, tikrinimo (priežiūros), gelbėjimo, mokymo prietaisai ir aparatai; garso ar vaizdo įrašymo, perdavimo ar atkūrimo aparatūra; magnetinės duomenų laikmenos, įrašų diskai; prekybos automatai ir monetinių aparatų mechanizmai; kasos aparatai, skaičiavimo mašinos, duomenų dorojimo įrenginiai ir kompiuteriai; gesintuvai.
11 apšvietimo, šildymo, garų gamybos, valgio virimo, šaldymo, džiovinimo, vėdinimo, vandens tiekimo ir sanitariniai įrenginiai.
20 baldai, veidrodžiai, paveikslų rėmai; medžio, kamščio, meldų, nendrių, gluosnių, rago, kaulo, dramblio kaulo, banginio ūsų, vėžlio šarvo, kriauklių, gintaro, perlamutro, jūros putų dirbiniai, šių medžiagų pakaitalų arba plastikų gaminiai (nepriskirti prie kitų klasių).
37 statyba; taisymas (remontas); įtaisymo ir įrengimo paslaugos.

---

(111) **30329** *(156)* 2006 03 30
(210) *96-0715* *(220)* *1996 03 19*
(186) *2016 03 19*
(732) ALOE VERA OF AMERICA, INC, 9660 Dilworth, Dallas, TX 75243, US
(740) Marius Jakulis Jason, 3, AAA Baltic Service Company, J.Jasinskio g.16B, Biurų centras Victoria, LT-01112 Vilnius, LT

(540)

Forever Living Products

(566) Amžinai gyvi gaminiai

(511)

3 balinimo preparatai ir kitos skalbimo medžiagos; valymo, poliravimo, šveitimo ir švitrinamojo apdirbimo preparatai; muilas; parfumerija, eteriniai aliejai, kosmetika, plaukų losjonai; dantų milteliai ir pastos.

5 farmacijos, veterinarijos ir higienos preparatai; dietiniai produktai (medicinos reikmėms), kūdikių maistas; pleistrai, tvarsliava; dantų plombavimo ir dantų išlajų gamybos medžiagos; dezinfekavimo preparatai; kenkėjų naikinimo preparatai; fungicidai, herbicidai.

30 kava, arbata, kakava, cukrus, ryžiai, tapijoka, sago kruopos, kavos pakaitalai; miltai ir grūdų produktai, duona, pyragas ir konditerijos gaminiai, ledai; medus, sirupas; mielės, kepimo milteliai; druska, garstyčios; actas, padažai; prieskoniai; ledas.

32 alus; mineralinis ir gazuotas vanduo, kiti gaivieji gėrimai; vaisių gėrimai ir vaisių sultys; sirupai ir kiti gėrimų gaminimo mišiniai.

---

(111) **30330** *(156)* 2006 03 30
(210) *96-0716* *(220)* *1996 03 19*
(186) *2016 03 19*

(732) ALOE VERA OF AMERICA, INC, 9660 Dilworth, Dallas, TX 75243, US

(740) Marius Jakulis Jason, 3, AAA Baltic Service Company, J.Jasinskio g.16B, Biurų centras Victoria, LT-01112 Vilnius, LT

(540)



(566) Amžinai gyvi gaminiai

(531) 3.7

(511)

3 balinimo preparatai ir kitos skalbimo medžiagos; valymo, poliravimo, šveitimo ir švitrinamojo apdirbimo preparatai; muilas; parfumerija, eteriniai aliejai, kosmetika, plaukų losjonai; dantų milteliai ir pastos.

5 farmacijos, veterinarijos ir higienos preparatai; dietiniai produktai (medicinos reikmėms), kūdikių maistas; pleistrai, tvarsliava; dantų plombavimo ir dantų išlajų gamybos medžiagos; dezinfekavimo preparatai; kenkėjų naikinimo preparatai; fungicidai, herbicidai.

30 kava, arbata, kakava, cukrus, ryžiai, tapijoka, sago kruopos, kavos pakaitalai; miltai ir grūdų produktai, duona, pyragas ir konditerijos gaminiai, ledai; medus, sirupas; mielės, kepimo milteliai; druska, garstyčios; actas, padažai; prieskoniai; ledas.

32 alus; mineralinis ir gazuotas vanduo, kiti gaivieji gėrimai; vaisių gėrimai ir vaisių sultys; sirupai ir kiti gėrimų gaminimo mišiniai.

---

(111) **30354** *(156)* 2006 03 21
(210) *96-0668* *(220)* *1996 03 12*
(186) *2016 03 12*

(732) ALTANA PHARMA AG, Byk-Gulden-Str. 2, D-78467 Konstanz, DE

(740) Vytautas Guobys, 10, Ateities g. 3-9, LT-08306 Vilnius, LT

(540)

ATPAS

(511)

5 vaistai (medicinos reikmėms).

---

(111) **30355** *(156)* 2006 03 23
(210) *96-0671* *(220)* *1996 03 13*
(186) *2016 03 13*

(732) CLOETTA FAZER CHOCOLATES LTD, Fazerintie 6, 01230 Vantaa, FI

(740) Reda Žabolienė, 7, Advokatės Redos Žabolienės kontora METIDA, Gedimino pr.45-6, LT-01109 Vilnius, LT

(540)



(531) 8.1

(511)

30 kava, arbata, kakava, cukrus, ryžiai, tapijoka, sago kruopos, kavos pakaitalai; miltai ir grūdų produktai, duona, pyragas ir konditerijos gaminiai, ledai; medus, sirupas; mielės, kepimo milteliai; druska, garstyčios; actas, padažai; prieskoniai; ledas.

---

(111) **30407** *(156)* 2006 03 23
(210) *96-0774* *(220)* *1996 03 26*
(186) *2016 03 26*

(732) SOCIETE BIC, 14, Rue Jeanne d'Asnieres, 92611 Clichy Cedex, FR

(740) Marius Jakulis Jason, 3, AAA Baltic Service Company, J.Jasinskio g.16B, Biurų centras Victoria, LT-01112 Vilnius, LT

(540)



(531) 27.5

(511)

16 popierius, kartonas ir jų gaminiai, nepriskirti prie kitų klasių; spaudiniai; įrišimo medžiagos; fotonuotraukos; raštinės reikmenys; raštinės ir buitinės lipniosios medžiagos; rašomosios mašinėlės ir kontoros reikmenys (išskyrus baldus), tarp jų sąvaržėlės, perforacinės kortos, trintukai, klijai, grifeliniai žymekliai, automatiniai pieštukai, įvairių rūšių rašikliai, pieštukai, spalvoti pieštukai, tarp jų padrožti pieštukai, rašiklių laikikliai; mokomoji medžiaga ir vaizdinės priemonės (išskyrus aparatūrą); plastikinės pakavimo medžiagos (nepriskirtos prie kitų klasių); lošiamosios kortos; šriftai; klišės.

---

(111) **30413** *(156)* 2006 03 23
(210) *96-0828* *(220)* *1996 03 29*
(186) *2016 03 29*

(732) SOCIETE DE CONSEILS DE RECHERCHES ET D' APPLICATIONS SCIENTIFIQUES (S.C.R.A.S.), Societe Anonyme, 42, Rue du Docteur Blanche, F-75016 Paris, FR

(740) Marius Jakulis Jason, 3, AAA Baltic Service Company, J.Jasinskio g.16B, Biurų centras Victoria, LT-01112 Vilnius, LT

(540)

IPSTYL

(511)
5 farmacijos, veterinarijos ir higienos preparatai ir produktai.
(310)(320)(330) 95/594199, 1995 10 25, FR

(111) **30447** *(156)* 2006 03 20
(210) *96-0572* *(220)* *1996 03 04*
(186) *2016 03 04*
(732) LEAF OY, Kaersaemaeentie 35, FIN-20360 Turku, FI
(740) Marius Jakulis Jason, 3, AAA Baltic Service Company, J.Jasinskio g.16B, Biurų centras Victoria, LT-01112 Vilnius, LT
(540)
HELLAS
(511)
30 kava, arbata, kakava, cukrus, ryžiai, tapijoka, sago kruopos, kavos pakaitalai; miltai ir grūdų produktai, duona, pyragas ir konditerijos gaminiai, ledai; medus, sirupas; mielės, kepimo milteliai; druska, garstyčios; actas, padažai; prieskoniai; ledas.

(111) **30460** *(156)* 2006 03 31
(210) *96-1014* *(220)* *1996 04 23*
(186) *2016 04 23*
(732) FORD MOTOR COMPANY, American Road, City of Dearborn, State of Michigan 48121, US
(740) Marius Jakulis Jason, 3, AAA Baltic Service Company, J.Jasinskio g.16B, Biurų centras Victoria, LT-01112 Vilnius, LT
(540)
WINDSTAR
(511)
7 transporto priemonių variklių dalys.
12 motorinės transporto priemonės ir jų dalys (neprikirtos prie kitų klasių).

(111) **30534** *(156)* 2006 03 30
(210) *96-0603* *(220)* *1996 03 06*
(186) *2016 03 06*
(732) SMITHKLINE BEECHAM PLC, 980 Great West Road, Brentford, Middlesex, TW8 9GS, GB
(740) Marius Jakulis Jason, 3, AAA Baltic Service Company, J.Jasinskio g.16B, Biurų centras Victoria, LT-01112 Vilnius, LT
(540)
RIDAURA
(511)
5 farmaciniai ir vaistiniai preparatai.

(111) **30535** *(156)* 2006 03 21
(210) *96-0604* *(220)* *1996 03 06*
(186) *2016 03 06*
(732) MEDA AB, Box 906, 170 09 Solna, SE
(740) Reda Žabolienė, 7, Advokatės Redos Žabolienės kontora METIDA, Gedimino pr.45-6, LT-01109 Vilnius, LT
(540)
RELIFEX
(511)
5 farmaciniai ir vaistiniai preparatai.

(111) **30577** *(156)* 2006 04 10
(210) *96-1928* *(220)* *1996 08 08*
(186) *2016 08 08*
(732) UAB “VESTEKSPRESS”, A.Stulginskio g.5-59, LT-01115 Vilnius, LT
(740) Marija Lenkutienė, 6, Patentinių paslaugų centras, UAB, J.Basanavičiaus g. 11/1, LT-03108 Vilnius, LT
(540)
WEST EXPRESS
(531) 3.7, 27.3
(511)
39 oro transportas, geležinkelių transportas, keltų transportas, kelionių užsakymas (kelionėms), informacija apie vežimą.

(111) **30630** *(156)* 2006 03 29
(210) *96-0686* *(220)* *1996 03 15*
(186) *2016 03 15*
(732) UAB “VAIROLAZDĖ”, K.Petrausko g.13-57, LT-44155 Kaunas, LT
(540)

(531) 18.1, 26.1, 26.11, 29.1
(591) mėlyna, juoda, balta.
(511)
35 įvairių prekių sukaupimas (išskyrus gabenimą) kitiems, įgalinantis pirkėjus patogiai apžiūrėti ir įsigyti tų prekių.

(111) **30631** *(156)* 2006 03 29
(210) *96-0705* *(220)* *1996 03 19*
(186) *2016 03 19*
(732) AVO-WERKE AUGUST BEISSE GmbH, Industriestrasse 7, 49191 Belm, DE
(740) Vytautas Dovydėnas, 1, Grybo g.41-38, LT-10320 Vilnius, LT
(540)
AVO
(531) 26.1, 29.1
(591) raudona, balta.
(511)
18 dešrinės žarnos ir dešrų apvalkalai iš natūralių žarnų ir/arba sintetinių medžiagų ir/arba tekstilinių medžiagų.
30 prieskoniai, prieskonių ruošiniai, kvapiosios medžiagos (išskyrus eterinius aliejus); prieskonių koncentratai; prieskoniai (aliejai); augaliniai prieskoniai; druska (prieskonis); padažai (prieskoniai); pagardai, pagardai (aromatiniai), pagardų ruošiniai; valgomoji druska; padažai (išskyrus padažus salotoms); marinuoti padažai.

(111) **30636** *(156)* 2006 03 30
(210) *96-1203* *(220)* *1996 05 17*
(186) *2016 05 17*
(732) SHELL BRANDS INTERNATIONAL AG, Baarermatte, 6340 Baar, CH
(740) Liudmila Gerasimovič, 9, Į "Liudmila Gerasimovič, Patentinis patikėtinis", Vingrių g.13-42, LT-01141 Vilnius, LT
(540)

ASTO

(511)
4 tepalai (skystieji, nepriskirti prie kitų klasių); tirštieji tepalai; alyva (skystasis tepalas); degalai.

---

(111) **30665** *(156)* 2006 03 30
(210) *96-0850* *(220)* *1996 04 04*
(186) *2016 04 04*
(732) UAB "CHROMTECH", B.Sruogos g.36-10, LT-10220 Vilnius, LT
(740) Raimonda Algimanta Skutele, 23, Architektų g.45-69, LT-04221 Vilnius, LT
(540)

LIKONDA

(511)
1 cheminės medžiagos (metalams padengti).
42 tyrimo ir projektavimo darbai.

---

(111) **30667** *(156)* 2006 03 21
(210) *96-0852* *(220)* *1996 04 04*
(186) *2016 04 04*
(732) CHEMIJOS INSTITUTAS, A.Goštauto g.9, LT-01108 Vilnius, LT
(540)

LIMEDA

(511)
1 cheminės medžiagos (metalams padengti).

---

(111) **30701** *(156)* 2006 03 22
(210) *96-0599* *(220)* *1996 03 06*
(186) *2016 03 06*
(732) BRITISH AMERICAN TOBACCO (BRANDS) INC, 103 Foulk Road, Wilmington, Delaware 19803, US
(740) Marius Jakulis Jason, 3, AAA Baltic Service Company, J.Jasinskio g.16B, Biurų centras Victoria, LT-01112 Vilnius, LT
(540)

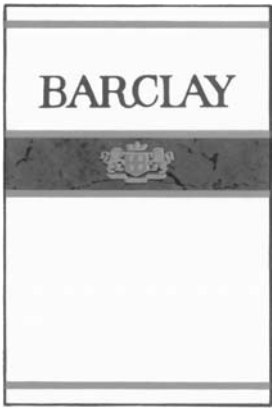

(531) 24.1, 25.1, 26.11, 29.1
(591) aukso, raudona, ruda, tamsiai ruda, gelsva.
(511)
34 cigaretės, tabakas, tabako gaminiai, rūkymo reikmenys, žiebtuvėliai (rūkytojų), degtukai.

---

(111) **30705** *(156)* 2006 03 29
(210) *96-0987* *(220)* *1996 04 19*
(186) *2016 04 19*
(732) ALEXANDER DUCKHAM & CO, LIMITED, Chertsey Road, Sunbury on Thames, Middlesex, TW16 7BP, GB
(740) Marius Jakulis Jason, 3, AAA Baltic Service Company, J.Jasinskio g.16B, Biurų centras Victoria, LT-01112 Vilnius, LT
(540)

QXR

(511)
1 cheminės medžiagos pramonės reikmėms; hidraulinių sistemų skysčiai, stabdžių skysčiai; antifrizai ir variklių aušinimo skysčiai; cheminiai priedai (kurui ir tepalinėms medžiagoms).
4 alyvos, tirštieji ir skystieji tepalai; degalai; pjovimo skysčiai; hidraulinių sistemų tepalai; varikliniai tepalai; pavarų tepalai; transmisijos tepalai ir automatinės transmisijos skysčiai.
37 motorinių transporto priemonių techninė priežiūra, remontas, tepimas, valymas, poliravimas; motorinių transporto priemonių antikorozinis apdorojimas; motorinių transporto priemonių dažymas; padangų montavimas ir vulkanizavimas; transporto priemonių techninės priežiūros stotys; dirbtuvių ir techninės priežiūros stočių (tepimo barų) statyba; dirbtuvių, techninės priežiūros stočių ir tepimo barų įrangos ir statinių įrengimas, priežiūra ir remontas; siurblinių remontas ir priežiūra; kompiuterių aparatūros įtaisymas, taisymas ir techninė priežiūra; transporto priemonių numerių dažymas.

---

(111) **30706** *(156)* 2006 03 29
(210) *96-0988* *(220)* *1996 04 19*
(186) *2016 04 19*
(732) ALEXANDER DUCKHAM & CO, LIMITED, Chertsey Road, Sunbury on Thames, Middlesex, TW16 7BP, GB
(740) Marius Jakulis Jason, 3, AAA Baltic Service Company, J.Jasinskio g.16B, Biurų centras Victoria, LT-01112 Vilnius, LT
(540)

QS

(511)
1 cheminės medžiagos pramonės reikmėms; hidraulinių sistemų skysčiai, stabdžių skysčiai; antifrizai ir variklių aušinimo skysčiai; cheminiai priedai (kurui ir tepalinėms medžiagoms).
4 alyvos, tirštieji ir skystieji tepalai; degalai; pjovimo skysčiai; hidraulinių sistemų tepalai; varikliniai tepalai; pavarų tepalai; transmisijos tepalai ir automatinės transmisijos skysčiai.
37 motorinių transporto priemonių techninė priežiūra, remontas, tepimas, valymas, poliravimas; motorinių transporto priemonių antikorozinis apdorojimas; motorinių transporto priemonių dažymas; padangų montavimas ir vulkanizavimas; transporto priemonių techninės priežiūros stotys; dirbtuvių ir techninės priežiūros stočių (tepimo barų) statyba; dirbtuvių, techninės

priežiūros stočių ir tepimo barų įrangos ir statinių įrengimas, priežiūra ir remontas; siurblinių remontas ir priežiūra; kompiuterių aparatūros įtaisymas, taisymas ir techninė priežiūra; transporto priemonių numerių dažymas.

---

(111) **30707** *(156)* 2006 03 29
(210) *96-0989* *(220)* *1996 04 19*
(186) *2016 04 19*
(732) SMITHKLINE BEECHAM CORPORATION, One Franklin Plaza, Philadelphia, Pennsylvania 19101, US
(740) Marius Jakulis Jason, 3, AAA Baltic Service Company, J.Jasinskio g.16B, Biurų centras Victoria, LT-01112 Vilnius, LT
(540)

CONTAC 400

(511)
5 farmacijos, veterinarijos ir higienos preparatai; dietiniai produktai (medicinos reikmėms), kūdikių maistas; pleistrai, tvarsliava; dantų plombavimo ir dantų išlajų gamybos medžiagos; dezinfekavimo preparatai; kenkėjų naikinimo preparatai; fungicidai, herbicidai.

---

(111) **30708** *(156)* 2006 03 29
(210) *96-0990* *(220)* *1996 04 19*
(186) *2016 04 19*
(732) SMITHKLINE BEECHAM CORPORATION, One Franklin Plaza, Philadelphia, Pennsylvania 19101, US
(740) Marius Jakulis Jason, 3, AAA Baltic Service Company, J.Jasinskio g.16B, Biurų centras Victoria, LT-01112 Vilnius, LT
(540)

HOTREM

(511)
5 farmacijos, veterinarijos ir higienos preparatai; dietiniai produktai (medicinos reikmėms), kūdikių maistas; pleistrai, tvarsliava; dantų plombavimo ir dantų išlajų gamybos medžiagos; dezinfekavimo preparatai; kenkėjų naikinimo preparatai; fungicidai, herbicidai.

---

(111) **30731** *(156)* 2006 03 29
(210) *96-0689* *(220)* *1996 03 15*
(186) *2016 03 15*
(732) UAB “LAPINAS”, Vasario 16-osios g.6-4, LT-44250 Kaunas, LT
(740) Aurelija Šidlauskienė, 25, Patentinės patikėtinės Aurelijos Šidlauskienės firma, K.Būgos g.29, LT-44326 Kaunas, LT
(540)



(531) 3.1, 22.3, 29.1
(591) raudona, juoda, balta.
(511)
9 elektriniai, optiniai, signalizavimo prietaisai.
35 įvairių prekių sukaupimas (išskyrus gabenimą) kitiems, įgalinantis pirkėjus patogiai apžiūrėti ir įsigyti tų prekių.

---

(111) **30780** *(156)* 2006 04 06
(210) *96-0425* *(220)* *1996 02 19*
(186) *2016 02 19*
(732) KUNGSOERNEN AB, S-153 81 Jaerna, SE
(740) Marius Jakulis Jason, 3, AAA Baltic Service Company, J.Jasinskio g.16B, Biurų centras Victoria, LT-01112 Vilnius, LT
(540)



(531) 26.1, 27.5
(511)
30 kava, arbata, kakava, cukrus, ryžiai, tapijoka, sago kruopos, kavos pakaitalai; miltai ir grūdų produktai, duona, pyragas ir konditerijos gaminiai, ledai; medus, sirupas; mielės, kepimo milteliai; druska, garstyčios; actas, padažai; prieskoniai; ledas.

---

(111) **30852** *(156)* 2006 04 06
(210) *96-0834* *(220)* *1996 04 01*
(186) *2016 04 01*
(732) VARTA AKTIENGESELLSCHAFT, Am Leineufer 51, 30419 Hannover, DE
(740) Liudmila Gerasimovič, 9, IĮ “Liudmila Gerasimovič, Patentinis patikėtinis”, Vingrių g.13-42, LT-01141 Vilnius, LT
(540)

AFA

(511)
9 elektros akumuliatoriai; elektrinės baterijos; elektrinių baterijų pakrovimo, tikrinimo (priežiūros) įrenginiai.

---

(111) **30853** *(156)* 2006 04 06
(210) *96-0835* *(220)* *1996 04 01*
(186) *2016 04 01*
(732) VARTA AKTIENGESELLSCHAFT, Am Leineufer 51, 30419 Hannover, DE
(740) Liudmila Gerasimovič, 9, IĮ “Liudmila Gerasimovič, Patentinis patikėtinis”, Vingrių g.13-42, LT-01141 Vilnius, LT
(540)



(531) 25.7, 26.4, 27.5
(511)
9 elektros akumuliatoriai; elektrinės baterijos; elektrinių baterijų pakrovimo, tikrinimo (priežiūros) įrenginiai.

(111) **30854** *(156)* 2006 04 07
(210) *96-0840* *(220)* *1996 04 02*
(186) *2016 04 02*
(732) LIETUVOS FELINOLOGŲ DRAUGIJA “BUBASTĖ”, Šv.Gertrūdos g.46, 3000 Kaunas, LT
(740) Aurelija Šidlauskienė, 25, Patentinės patikėtinės Aurelijos Šidlauskienės firma, K.Būgos g.29, LT-44326 Kaunas, LT
(540)



(531) 3.1, 26.1
(511)
42 gyvūnų priežiūra; specialistų konsultacijos (nesusijusios su verslu); parodų eksponavimo vietų paslaugos.

---

(111) **30863** *(156)* 2006 03 20
(210) *96-0798* *(220)* *1996 03 26*
(186) *2016 03 26*
(732) TCHIBO GmbH, Ueberseering 18, D-22297 Hamburg, DE
(740) Reda Žabolienė, 7, Advokatės Redos Žabolienės kontora METIDA, Gedimino pr.45-6, LT-01109 Vilnius, LT
(540)

EDUSCHO
Mocca Grande

(531) 27.5
(511)
30 kava, kavos ekstraktai, tirpi kava, kavos pakaitalai.

---

(111) **30864** *(156)* 2006 03 31
(210) *96-0804* *(220)* *1996 03 28*
(186) *2016 03 28*
(732) UAB “KAUNO KOMPROJEKTAS”, A. Baranausko g. 19/ Saulės g. 12, LT-50239 Kaunas, LT
(740) Lyra Tarnauskienė, 26, UAB “Patentinė ir teisinė apsauga”, Maironio g.14B-1, LT-44298 Kaunas, LT
(540)

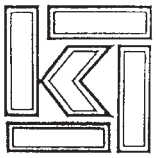

(531) 26.4, 27.1
(511)
42 statybų projektavimas; techniniai tyrimai; architektų paslaugos; statybos specialistų konsultacijos (nesusijusios su verslu); kavinės, bufetai, valgyklos.

---

(111) **30865** *(156)* 2006 03 29
(210) *96-0805* *(220)* *1996 03 28*
(186) *2016 03 28*
(732) FR.KAISER GmbH, Bahnhofstrasse 35, 71332 Waiblingen, DE
(740) Reda Žabolienė, 7, Advokatės Redos Žabolienės kontora METIDA, Gedimino pr.45-6, LT-01109 Vilnius, LT
(540)

Aeroxon

(511)
5 vabzdžių repelentai (skysti ir kieti); musių naikinimo preparatai; musgaudžių popierius (plokščių ir juostų pavidalu); musgaudžių lipalai, tarp jų lipnūs žiedai; popierius nuo kandžių; preparatai nuo kandžių; pelių ir žiurkių nuodai.
21 vabzdžių gaudyklės su masalu; musgaudžiai; vabzdžių gaudyklės; mechaninės kenkėjų naikinimo priemonės; musmušiai; pelių spąstai.

---

(111) **30870** *(156)* 2006 04 07
(210) *96-0847* *(220)* *1996 04 02*
(186) *2016 04 02*
(732) ZEHO HORNUNG & ZEEB GmbH & CO, Einhornstrasse 10, D-72138 Kirchentellinsfurt, DE
(740) Leonas Antanas Kučinskas, 4, Dr. Leono A.Kučinsko patentinių paslaugų firma, Kaštonų g.5-7, LT-01107 Vilnius, LT
(540)

EINHORN

(511)
25 drabužiai, apranga, tarp jų: marškiniai, palaidinės, kaklaraiščiai, sijonai, kelnės, švarkai.

---

(111) **30919** *(156)* 2006 03 23
(210) *96-0685* *(220)* *1996 03 15*
(186) *2016 03 15*
(732) VILKAVIŠKIO VYSKUPIJOS KRIKŠČIONIŠKOSIOS KULTŪROS CENTRAS, Naujakurių g.6, LT-68263 Marijampolė, LT
(740) Lyra Tarnauskienė, 26, UAB “Patentinė ir teisinė apsauga”, Maironio g.14B-1, LT-44298 Kaunas, LT
(540)



(531) 22.1, 24.13, 26.11
(511)
41 švietimas, mokymas, kultūrinė veikla, bibliotekos, knygų leidyba, pramogos, poilsio vietų paslaugos.

---

(111) **30921** *(156)* 2006 03 30
(210) *96-0746* *(220)* *1996 03 22*
(186) *2016 03 22*
(732) AKCINĖ BENDROVĖ “SANITAS”, Vytauto pr.3, LT-44354 Kaunas, LT
(740) Lyra Tarnauskienė, 26, UAB “Patentinė ir teisinė apsauga”, Maironio g.14B-1, LT-44298 Kaunas, LT

(540)

NEOCITRAMONAS

(511)

5 vaistai (žmonių reikmėms).

---

(111) **30934** *(156)* 2006 03 21
(210) *96-0780* *(220)* *1996 03 26*
(186) *2016 03 26*

(732) GLAXOSMITHKLINE BIOLOGICALS SA, Rue de l'Institut 89, B-1330 Rixensart, BE

(740) Marius Jakulis Jason, 3, AAA Baltic Service Company, J.Jasinskio g.16B, Biurų centras Victoria, LT-01112 Vilnius, LT

(540)

VARILRIX

(511)

5 farmaciniai ir gydomieji preparatai bei medžiagos žmonėms; vakcinos.

---

(111) **30935** *(156)* 2006 03 21
(210) *96-0781* *(220)* *1996 03 26*
(186) *2016 03 26*

(732) GLAXOSMITHKLINE BIOLOGICALS SA, Rue de l'Institut 89, B-1330 Rixensart, BE

(740) Marius Jakulis Jason, 3, AAA Baltic Service Company, J.Jasinskio g.16B, Biurų centras Victoria, LT-01112 Vilnius, LT

(540)

TWINRIX

(511)

5 farmaciniai ir gydomieji preparatai bei medžiagos žmonėms; vakcinos.

---

(111) **30936** *(156)* 2006 03 21
(210) *96-0782* *(220)* *1996 03 26*
(186) *2016 03 26*

(732) GLAXOSMITHKLINE BIOLOGICALS SA, Rue de l'Institut 89, B-1330 Rixensart, BE

(740) Marius Jakulis Jason, 3, AAA Baltic Service Company, J.Jasinskio g.16B, Biurų centras Victoria, LT-01112 Vilnius, LT

(540)

TRITANRIX

(511)

5 farmaciniai ir gydomieji preparatai bei medžiagos žmonėms; vakcinos.

---

(111) **30937** *(156)* 2006 03 21
(210) *96-0783* *(220)* *1996 03 26*
(186) *2016 03 26*

(732) GLAXOSMITHKLINE BIOLOGICALS SA, Rue de l'Institut 89, B-1330 Rixensart, BE

(740) Marius Jakulis Jason, 3, AAA Baltic Service Company, J.Jasinskio g.16B, Biurų centras Victoria, LT-01112 Vilnius, LT

(540)

RIMEVAX

(511)

5 farmaciniai ir gydomieji preparatai bei medžiagos žmonėms; vakcinos.

---

(111) **30938** *(156)* 2006 03 21
(210) *96-0784* *(220)* *1996 03 26*
(186) *2016 03 26*

(732) GLAXOSMITHKLINE BIOLOGICALS SA, Rue de l'Institut 89, B-1330 Rixensart, BE

(740) Marius Jakulis Jason, 3, AAA Baltic Service Company, J.Jasinskio g.16B, Biurų centras Victoria, LT-01112 Vilnius, LT

(540)

INFANRIX

(511)

5 farmaciniai ir gydomieji preparatai bei medžiagos žmonėms; vakcinos.

---

(111) **30939** *(156)* 2006 03 21
(210) *96-0785* *(220)* *1996 03 26*
(186) *2016 03 26*

(732) GLAXOSMITHKLINE BIOLOGICALS SA, Rue de l'Institut 89, B-1330 Rixensart, BE

(740) Marius Jakulis Jason, 3, AAA Baltic Service Company, J.Jasinskio g.16B, Biurų centras Victoria, LT-01112 Vilnius, LT

(540)

HIBERIX

(511)

5 farmaciniai ir gydomieji preparatai bei medžiagos žmonėms; vakcinos.

---

(111) **30940** *(156)* 2006 03 21
(210) *96-0786* *(220)* *1996 03 26*
(186) *2016 03 26*

(732) GLAXOSMITHKLINE BIOLOGICALS SA, Rue de l'Institut 89, B-1330 Rixensart, BE

(740) Marius Jakulis Jason, 3, AAA Baltic Service Company, J.Jasinskio g.16B, Biurų centras Victoria, LT-01112 Vilnius, LT

(540)

ERVEVAX

(511)

5 farmaciniai ir gydomieji preparatai bei medžiagos žmonėms; vakcinos.

---

(111) **30944** *(156)* 2006 03 21
(210) *96-0811* *(220)* *1996 03 28*
(186) *2016 03 28*

(732) SMITHKLINE BEECHAM CORPORATION, One Franklin Plaza, Philadelphia, Pennsylvania 19101, US

(740) Marius Jakulis Jason, 3, AAA Baltic Service Company, J.Jasinskio g.16B, Biurų centras Victoria, LT-01112 Vilnius, LT

(540)

MASSENGILL

(511)

5 farmacijos, veterinarijos ir higienos preparatai; dietiniai produktai (medicinos reikmėms), kūdikių maistas; pleistrai, tvarsliava; dantų plombavimo ir dantų išlajų gamybos medžiagos; dezinfekavimo preparatai; kenkėjų naikinimo preparatai; fungicidai, herbicidai.

---

(111) **30980** *(156)* 2006 03 29
(210) *96-0688* *(220)* *1996 03 15*
(186) *2016 03 15*

(732) UAB “KAUNO SPAUDA”, K.Donelaičio g.46, LT-44241 Kaunas, LT
(740) Aurelija Šidlauskienė, 25, Patentinės patikėtinės Aurelijos Šidlauskienės firma, K.Būgos g.29, LT-44326 Kaunas, LT
(540)



(531) 20.7, 29.1
(591) balta, mėlyna.
(511)
35 įvairių prekių sukaupimas (išskyrus gabenimą) kitiems, įgalinantis pirkėjus patogiai apžiūrėti ir įsigyti tų prekių; laikraščių užsakymas (kitiems).
36 nekilnojamojo turto nuoma; nekilnojamojo turto valdymas.
39 kelionių rengimas, turizmo biurai; prekių sandėliavimas; laikraščių pristatymas.

---

(111) **31024** *(156)* 2006 04 10
(210) *96-0324* *(220)* *1996 02 07*
(186) *2016 02 07*
(732) UAB “SAKUMA”, Meistrų g.9, LT-02189 Vilnius, LT
(740) Marija Vanda Antanaitienė, 43, p.o.box 3197, LT-06002 Vilnius, LT
(540)



(531) 9.1, 27.5, 29.1
(591) raudona, balta, mėlyna.
(511)
35 verslo organizavimo konsultacijos; reklama; prekių sukaupimas (išskyrus vežimą) kitiems, teikiantis pirkėjams galimybę patogiai apžiūrėti ir įsigyti tų prekių.

---

(111) **31083** *(156)* 2006 03 21
(210) *96-0627* *(220)* *1996 03 07*
(186) *2016 03 07*
(732) HOECHST AKTIENGESELLSCHAFT, D-65926 Frankfurt am Main, DE
(740) Reda Žabolienė, 7, Advokatės Redos Žabolienės kontora METIDA, Gedimino pr.45-6, LT-01109 Vilnius, LT
(540)

Hoechst Marion Roussel

(511)
5 farmaciniai ir veterinariniai preparatai.

---

(111) **31088** *(156)* 2006 03 21
(210) *96-0638* *(220)* *1996 03 08*
(186) *2016 03 08*
(732) i-STAT CORPORATION, 104 Windsor Center Drive, East Windsor, NJ 08520, US
(740) Ramunė Garšvienė, 30, Dūkštų g.28-20, LT-07171 Vilnius, LT
(540)

i-STAT

(511)
10 diagnostiniai aparatai (medicinos reikmėms), būtent: portatyviniai matavimo prietaisai ir vienkartinės priemonės klinikinei biocheminei kraujo analizei (atliekant paciento buvimo vietoje); portatyviniai ir vienkartiniai kraujo tyrimo aparatai cukraus kiekio nustatymui kraujyje (diabetikams).

---

(111) **31137** *(156)* 2006 04 10
(210) *96-2378* *(220)* *1996 10 02*
(186) *2016 10 02*
(732) UAB “OMNITEL”, T.Ševčenkos g.25, LT-03503 Vilnius, LT
(740) Marija Lenkutienė, 6, Patentinių paslaugų centras, UAB, J.Basanavičiaus g. 11/1, LT-03108 Vilnius, LT
(540)

OMNI

(511)
16 blankai (spausdinti); kompiuterių programos (popierinės juostos ir kortos kompiuterių programoms įrašyti), kortelės (kataloginės, registracinės), popieriniai arba plastikiniai pakavimo maišeliai, mokykliniai raštinės reikmenys, lipdukai (raštinės reikmenys); periodiniai leidiniai; spaudiniai; spausdintiniai leidiniai; užrašų knygutės; popierinės vėliavėlės; vokai (raštinės reikmenys); žurnalai (periodiniai leidiniai).
38 telekomunikacijos.

---

(111) **31148** *(156)* 2006 04 06
(210) *96-2372* *(220)* *1996 10 02*
(186) *2016 10 02*
(732) THE SCOTT FETZER COMPANY, 28800 Clemens Road, Westlake, Ohio 44145, US
(740) Virgina Adolfina Draugelienė, 8, A.P.Kavoliuko g.24-152, LT-04328 Vilnius, LT
(540)

G 5

(511)
9 dulkių siurbliai.

---

(111) **31199** *(156)* 2006 03 29
(210) *96-0841* *(220)* *1996 04 02*
(186) *2016 04 02*
(732) LABORATOIRES INNOTHERA, Societe par Actions Simplifiee, 7-9, Avenue Francois-Vincent Raspail, 94110 Arcueil, FR
(740) Reda Žabolienė, 7, Advokatės Redos Žabolienės kontora METIDA, Gedimino pr.45-6, LT-01109 Vilnius, LT
(540)

INNOTHERA

(511)
5 farmacijos, veterinarijos ir higienos preparatai; dietiniai produktai (medicinos reikmėms), kūdikių maistas; pleistrai, tvarsliava; dantų plombavimo ir dantų išlajų gamybos medžiagos.

(111) **31202** *(156)* 2006 04 06
(210) *96-1075* *(220)* *1996 04 30*
(186) *2016 04 30*

(732) HENKEL FINLAND OY, P.O.Box 19, 01301 Vantaa, FI

(740) Reda Žabolienė, 7, Advokatės Redos Žabolienės kontora METIDA, Gedimino pr.45-6, LT-01109 Vilnius, LT

(540)

TEND TOTAL

(511)

3 balinimo preparatai ir kitos skalbimo medžiagos; valymo, poliravimo, šveitimo ir švitrinamojo apdirbimo preparatai; muilas; parfumerija, eteriniai aliejai, kosmetika, plaukų losjonai; dantų milteliai ir pastos.

(310)(320)(330) 95-13694, 1995 11 23, SE

---

(111) **31215** *(156)* 2006 03 29
(210) *96-1344* *(220)* *1996 06 04*
(186) *2016 06 04*

(732) RODRIGO TEKSTIL TURIZM INSAAT GIDA TICARET VE SANAYI ANONIM SIRKETI, Bakir ve Pirinc Sanayi Sitesi, M.Kurtoglu Caddesi No:2, Beylikduezue-Istanbul, TR

(740) Reda Žabolienė, 7, Advokatės Redos Žabolienės kontora METIDA, Gedimino pr.45-6, LT-01109 Vilnius, LT

(540)

RODRIGO

(531) 27.5

(511)

25 marškiniai; sportiniai megztiniai; liemenės; striukės (švarkai); kelnės; apsiaustai, tarp jų lengvi apsiaustai, moteriški apsiaustai, apsiaustai su gobtuvais; liet-palčiai; striukės su gobtuvu; žaketai su gobtuvais; trumpos impregnuotos milinės; vakariniai drabužiai; kostiumai; frakai; palaidinukės; sijonai; skraistės su gobtuvu; suknelės; bermudų marškiniai; sportiniai marškinėliai (t-tipo); šortai; medvilninės kelnės (džinsai); kaklaraiščiai; kaklaskarės; kaklaraištis-peteliškė; vyriška kaklajuostė; kepurės; skrybėlės; skaros; šalikai; pirštinės (drabužiai); prakaitą sugeriantys (prakaitiniai) apatiniai drabužiai; puskojinės; apatiniai marškiniai; pižamos; maudymosi kostiumai; kelnaitės, tarp jų apatinės prailgintos kelnaitės; liemenėlės; korsetai; puošnios liemenėlės; naktiniai drabužiai; chalatai; avalynė, tarp jų bateliai, batai ir šliurės.

---

(111) **31276** *(156)* 2006 03 21
(210) *96-0565* *(220)* *1996 03 01*
(186) *2016 03 01*

(732) MARJA ENTRICH AB, Box 5393, 102 49 Stockholm, SE

(740) Reda Žabolienė, 7, Advokatės Redos Žabolienės kontora METIDA, Gedimino pr.45-6, LT-01109 Vilnius, LT

(540)

MARJA ENTRICH BIOKOSMETIK
GRÖNA LINJE

(531) 27.1, 27.5

(511)

3 kosmetika bei odos priežiūros kosmetikos preparatai.

---

(111) **31280** *(156)* 2006 03 30
(210) *96-0984* *(220)* *1996 04 18*
(186) *2016 04 18*

(732) NORDEA BANK FINLAND PLC, Aleksanterinkatu 36 B, 00100 Helsinki, FI

(740) Reda Žabolienė, 7, Advokatės Redos Žabolienės kontora METIDA, Gedimino pr.45-6, LT-01109 Vilnius, LT

(540)

Meritabank

(531) 26.11, 27.5

(511)

36 finansinės ir piniginės operacijos.

(310)(320)(330) 95-11989, 1995 10 19, SE

---

(111) **31287** *(156)* 2006 03 31
(210) *96-1023* *(220)* *1996 04 23*
(186) *2016 04 23*

(732) TETRA LAVAL HOLDINGS & FINANCE SA, Avenue General-Guisan 70, CH-1009 Pully, CH

(740) Marius Jakulis Jason, 3, AAA Baltic Service Company, J.Jasinskio g.16B, Biurų centras Victoria, LT-01112 Vilnius, LT

(540)

TETRA TEBEL ALFOMATIC

(511)

7 sūrio gaminimo mašinos, sūrio pakavimo mašinos, malimo mašinos; varškės ir išrūgų atskyrimo mašinos; maišymo mašinos; konvejeriai; sūrio pjaustymo mašinos; sūrio gabalų formavimo mašinos; maišyklės ir purtyklės (mašinos); sūrio presavimo mašinos; sūrio formavimo mašinos; sūrio vyniojimo mašinos; visų išvardintų prekių dalys, priskirtos prie 7 klasės.

---

(111) **31288** *(156)* 2006 03 31
(210) *96-1024* *(220)* *1996 04 23*
(186) *2016 04 23*

(732) TETRA LAVAL HOLDINGS & FINANCE SA, Avenue General-Guisan 70, CH-1009 Pully, CH

(740) Marius Jakulis Jason, 3, AAA Baltic Service Company, J.Jasinskio g.16B, Biurų centras Victoria, LT-01112 Vilnius, LT

(540)

TETRA TEBEL BLOCKFORMER

(511)
7 sūrio gaminimo mašinos, sūrio pakavimo mašinos, malimo mašinos; varškės ir išrūgų atskyrimo mašinos; maišymo mašinos; konvejeriai; sūrio pjaustymo mašinos; sūrio gabalų formavimo mašinos; maišyklės ir purtyklės (mašinos); sūrio presavimo mašinos; sūrio formavimo mašinos; sūrio vyniojimo mašinos; visų išvardintų prekių dalys, priskirtos prie 7 klasės.

(111) **31289** *(156)* 2006 03 31
(210) *96-1025* *(220)* *1996 04 23*
(186) *2016 04 23*
(732) TETRA LAVAL HOLDINGS & FINANCE SA, Avenue General-Guisan 70, CH-1009 Pully, CH
(740) Marius Jakulis Jason, 3, AAA Baltic Service Company, J.Jasinskio g.16B, Biurų centras Victoria, LT-01112 Vilnius, LT
(540)
TETRA TEBEL OST
(511)
7 sūrio gaminimo mašinos, sūrio pakavimo mašinos, malimo mašinos; varškės ir išrūgų atskyrimo mašinos; maišymo mašinos; konvejeriai; sūrio pjaustymo mašinos; sūrio gabalų formavimo mašinos; maišyklės ir purtyklės (mašinos); sūrio presavimo mašinos; sūrio formavimo mašinos; sūrio vyniojimo mašinos; visų išvardintų prekių dalys, priskirtos prie 7 klasės.

(111) **31290** *(156)* 2006 03 31
(210) *96-1026* *(220)* *1996 04 23*
(186) *2016 04 23*
(732) TETRA LAVAL HOLDINGS & FINANCE SA, Avenue General-Guisan 70, CH-1009 Pully, CH
(740) Marius Jakulis Jason, 3, AAA Baltic Service Company, J.Jasinskio g.16B, Biurų centras Victoria, LT-01112 Vilnius, LT
(540)
TETRA TEBEL CASOMATIC
(511)
7 sūrio gaminimo mašinos, sūrio pakavimo mašinos, malimo mašinos; varškės ir išrūgų atskyrimo mašinos; maišymo mašinos; konvejeriai; sūrio pjaustymo mašinos; sūrio gabalų formavimo mašinos; maišyklės ir purtyklės (mašinos); sūrio presavimo mašinos; sūrio formavimo mašinos; sūrio vyniojimo mašinos; visų išvardintų prekių dalys ir priedai, priskirti prie 7 klasės.

(111) **31322** *(156)* 2006 03 23
(210) *96-0681* *(220)* *1996 03 14*
(186) *2016 03 14*
(732) VIACOM INTERNATIONAL INC, a Delaware Corporation, 1515 Broadway, New York, New York 10036-5794, US
(740) Reda Žabolienė, 7, Advokatės Redos Žabolienės kontora METIDA, Gedimino pr.45-6, LT-01109 Vilnius, LT
(540)
NICKELODEON
(511)
16 žurnalai, periodiniai leidiniai.
38 ryšių paslaugos; radijo transliavimas, laidinis radijo transliavimas; televizijos transliavimas; televizijos laidų ir televizijos programų perdavimas; radijo programų transliavimas; televizijos transliavimo ir radijo transliavimo paslaugos.
41 švietimo, mokymo ir pramogų paslaugos; radijo ir televizijos programų kūrimas; kino filmų ir pramoginių renginių kūrimas; kino filmų (animacinių) ir televizijos programų kūrimas; pramoginių kino filmų, televizijos pramoginių laidų ir pramoginių vaidinimų (spektaklių) kūrimo paslaugos; knygų leidyba.

(111) **31323** *(156)* 2006 03 23
(210) *96-0682* *(220)* *1996 03 14*
(186) *2016 03 14*
(732) VIACOM INTERNATIONAL INC, a Delaware Corporation, 1515 Broadway, New York, New York 10036-5794, US
(740) Reda Žabolienė, 7, Advokatės Redos Žabolienės kontora METIDA, Gedimino pr.45-6, LT-01109 Vilnius, LT
(540)
NICK AT NITE
(511)
16 žurnalai, periodiniai leidiniai.
38 ryšių paslaugos; radijo transliavimas, laidinis radijo transliavimas; televizijos transliavimas; televizijos laidų ir televizijos programų perdavimas; radijo programų transliavimas; televizijos transliavimo ir radijo transliavimo paslaugos.
41 švietimo, mokymo ir pramogų paslaugos; radijo ir televizijos programų kūrimas; kino filmų ir pramoginių renginių kūrimas; kino filmų (animacinių) ir televizijos programų kūrimas; pramoginių kino filmų, televizijos pramoginių laidų ir pramoginių vaidinimų (spektaklių) kūrimo paslaugos; knygų leidyba.

(111) **31332** *(156)* 2006 03 29
(210) *96-0757* *(220)* *1996 03 22*
(186) *2016 03 22*
(732) SPEEDO HOLDINGS BV, Frederik Rosekestraat 123, 1076 EE Amsterdam, NL
(740) Marius Jakulis Jason, 3, AAA Baltic Service Company, J.Jasinskio g.16B, Biurų centras Victoria, LT-01112 Vilnius, LT
(540)


(531) 1.15, 26.11, 27.5
(511)
9 jūriniai, gelbėjimo aparatai ir įrengimai, narų kostiumai ir pirštinės, plaukikų ir narų ausų užkamšalai; gelbėjimo liemenės, baseinų žymėjimo plūdurai, gelbėjimo plūdurai, gelbėjimo diržai; povandeninio plaukiojimo kvėpavimo aparatai; apsauginiai akiniai, akiniai, akinių stiklai, saulės akiniai (išskyrus gaminius, skirtus sportiniam čiuožinėjimui pačiūžomis ir riedučiais).
18 odos ir odų pakaitalai, jų gaminiai (nepriskirti prie kitų klasių), išskyrus gaminius skirtus sportiniam čiuožinėjimui pačiūžomis ir riedučiais; gyvūnų odos, kailiai; lagaminai, kelioniniai krepšiai (išskyrus sportinius); lietaus ir saulės skėčiai, lazdos (kriukiai); rimbai, botagai, pakinktai ir balnojimo reikmenys.

25 drabužiai, apranga, avalynė, galvos apdangalai, išskyrus gaminius, skirtus sportiniam čiuožinėjimui pačiūžomis ir riedučiais.
28 žaidimai ir žaislai; gimnastikos ir sporto reikmenys (nepriskirti prie kitų klasių), išskyrus: pačiūžas, riedučius, apsauginius čiuožinėjimo ir riedučių riedulio žaidimo reikmenis; Kalėdų eglučių papuošalai.

---

(111) **31337** *(156)* 2006 04 05
(210) *96-1159* *(220)* *1996 05 13*
(186) *2016 05 13*
(732) FILA LUXEMBOURG S.A.R.L., 46/A Avenue J.F.Kennedy, L-1855 Luxembourg, LU
(740) Marius Jakulis Jason, 3, AAA Baltic Service Company, J.Jasinskio g.16B, Biurų centras Victoria, LT-01112 Vilnius, LT
(540)

FILASPORT

(531) 27.5
(511)
25 drabužiai, apranga, avalynė, galvos apdangalai, ypač skirtieji sportui.

---

(111) **31352** *(156)* 2006 03 21
(210) *96-1249* *(220)* *1996 05 23*
(186) *2016 05 23*
(732) SMITHKLINE BEECHAM CORPORATION, One Franklin Plaza, Philadelphia, Pennsylvania 19101, US
(740) Marius Jakulis Jason, 3, AAA Baltic Service Company, J.Jasinskio g.16B, Biurų centras Victoria, LT-01112 Vilnius, LT
(540)



(531) 1.15, 27.5, 29.1
(591) mėlyna, žydra, balta.
(511)
5 farmacijos, veterinarijos ir higienos preparatai; dietiniai produktai (medicinos reikmėms), kūdikių maistas; pleistrai, tvarsliava; dantų plombavimo ir dantų išlajų gamybos medžiagos; dezinfekavimo preparatai; kenkėjų naikinimo preparatai; fungicidai, herbicidai.

---

(111) **31353** *(156)* 2006 03 21
(210) *96-1250* *(220)* *1996 05 23*
(186) *2016 05 23*
(732) SMITHKLINE BEECHAM CORPORATION, One Franklin Plaza, Philadelphia, Pennsylvania 19101, US
(740) Marius Jakulis Jason, 3, AAA Baltic Service Company, J.Jasinskio g.16B, Biurų centras Victoria, LT-01112 Vilnius, LT
(540)



(531) 1.15, 27.5
(511)
5 farmacijos, veterinarijos ir higienos preparatai; dietiniai produktai (medicinos reikmėms), kūdikių maistas; pleistrai, tvarsliava; dantų plombavimo ir dantų išlajų gamybos medžiagos; dezinfekavimo preparatai; kenkėjų naikinimo preparatai; fungicidai, herbicidai.

---

(111) **31355** *(156)* 2006 03 22
(210) *96-0598* *(220)* *1996 03 06*
(186) *2016 03 06*
(732) VYNEX PRESLAV-EOOD, Veliki Preslav 9850, Promišlena Zona, BG
VYNPROM ČERNOMORSKO ZLATO-EOOD, Pomorie 8200, BG
VYNPROM-RUSE-EOOD, Ruse 7000, Bul."3-ti mart" 44, BG
(740) Liudmila Gerasimovič, 9, IĮ "Liudmila Gerasimovič, Patentinis patikėtinis", Vingrių g.13-42, LT-01141 Vilnius, LT
(540)



(561) SLANTSCHEW BRJAG
(531) 18.3, 18.4, 20.5, 23.3, 24.5, 25.1
(511)
33 brendis.

---

(111) **31394** *(156)* 2006 03 21
(210) *96-0445* *(220)* *1996 02 20*
(186) *2016 02 20*
(732) McGREGOR FINANCE BV, Hoofdstraat 23-25, 3971 KA Driebergen-Rijsenburg, NL
(740) Reda Žabolienė, 7, Advokatės Redos Žabolienės kontora METIDA, Gedimino pr.45-6, LT-01109 Vilnius, LT
(540)

McGREGOR

(511)
25 drabužiai.

---

(111) **31395** *(156)* 2006 04 11
(210) *96-0855* *(220)* *1996 04 04*
(186) *2016 04 04*
(732) SANOFI-AVENTIS, 174, Avenue de France, 75013 Paris, FR
(740) Reda Žabolienė, 7, Advokatės Redos Žabolienės kontora METIDA, Gedimino pr.45-6, LT-01109 Vilnius, LT
(540)

MONO-TILDIEM

(511)
5 farmaciniai preparatai.

(111) **31397** *(156)* 2006 04 06
(210) *96-0866* *(220)* *1996 04 05*
(186) *2016 04 05*
(732) CALVIN KLEIN TRADEMARK TRUST, Rodney Square North, 1100 North Market Street, Wilmington, Delaware 19890, US
(740) Reda Žabolienė, 7, Advokatės Redos Žabolienės kontora METIDA, Gedimino pr.45-6, LT-01109 Vilnius, LT
(540)



(531) 27.5
(511)
3 tualeto ir vonios preparatai, būtent: odekolonas, muilas, talkas; odos drėkinimo preparatai; losjonai ir kremai kūnui; aliejai (vonioms), aliejai masažui; dezodorantai (asmeniniai), tualetinės priemonės nuo prakaitavimo; plaukų priežiūros preparatai; įdegimo preparatai; kvapieji mišiniai, kvapnūs maišeliai, aromatinės medžiagos.

---

(111) **31398** *(156)* 2006 03 21
(210) *96-0869* *(220)* *1996 04 05*
(186) *2016 04 05*
(732) ESCADA AG, Margaretha-Ley-Ring 1, 85609 Aschheim, DE
(740) Reda Žabolienė, 7, Advokatės Redos Žabolienės kontora METIDA, Gedimino pr.45-6, LT-01109 Vilnius, LT
(540)

ESCADA

(531) 27.5
(511)
9 akinių dėklai.
18 gaminiai iš odos ir odos pakaitalų, būtent: lagaminai, krepšiai, kelioniniai krepšiai, odinės raktinės, kišeninės piniginės, portfeliai, kuprinės.
25 drabužiai, apranga, avalynė, galvos apdangalai.

---

(111) **31399** *(156)* 2006 03 21
(210) *96-0870* *(220)* *1996 04 05*
(186) *2016 04 05*
(732) LAUREL GmbH, Margaretha-Ley-Ring 1, 85609 Aschheim, DE
(740) Reda Žabolienė, 7, Advokatės Redos Žabolienės kontora METIDA, Gedimino pr.45-6, LT-01109 Vilnius, LT
(540)

Laurèl

(531) 27.5
(511)
9 akinių dėklai.
18 gaminiai iš odos ir odos pakaitalų, būtent: lagaminai, krepšiai, kelioniniai krepšiai, odinės raktinės, kišeninės piniginės, portfeliai, kuprinės.
25 drabužiai, apranga, avalynė, galvos apdangalai.

---

(111) **31404** *(156)* 2006 03 31
(210) *96-0885* *(220)* *1996 04 05*
(186) *2016 04 05*
(732) BAYER CONSUMER CARE AG, Peter Merian-Str. 84, 4052 Basel, CH
(740) Reda Žabolienė, 7, Advokatės Redos Žabolienės kontora METIDA, Gedimino pr.45-6, LT-01109 Vilnius, LT
(540)

ALEVE

(511)
5 farmacijos, veterinarijos ir higienos preparatai; dietiniai produktai (medicinos reikmėms), kūdikių maistas; pleistrai, tvarsliava; dantų plombavimo ir dantų išlajų gamybos medžiagos; dezinfekavimo preparatai; kenkėjų naikinimo preparatai; fungicidai, herbicidai.

---

(111) **31414** *(156)* 2006 03 21
(210) *96-0917* *(220)* *1996 04 11*
(186) *2016 04 11*
(732) SMITHKLINE BEECHAM CORPORATION, One Franklin Plaza, Philadelphia, Pennsylvania 19101, US
(740) Marius Jakulis Jason, 3, AAA Baltic Service Company, J.Jasinskio g.16B, Biurų centras Victoria, LT-01112 Vilnius, LT
(540)

N'ICE

(511)
5 farmacijos, veterinarijos ir higienos preparatai; dietiniai produktai (medicinos reikmėms), kūdikių maistas; pleistrai, tvarsliava; dantų plombavimo ir dantų išlajų gamybos medžiagos; dezinfekavimo preparatai; kenkėjų naikinimo preparatai; fungicidai, herbicidai.

---

(111) **31415** *(156)* 2006 03 21
(210) *96-0918* *(220)* *1996 04 11*
(186) *2016 04 11*
(732) SMITHKLINE BEECHAM CORPORATION, One Franklin Plaza, Philadelphia, Pennsylvania 19101, US
(740) Marius Jakulis Jason, 3, AAA Baltic Service Company, J.Jasinskio g.16B, Biurų centras Victoria, LT-01112 Vilnius, LT
(540)

TUMS

(511)
5 farmacijos, veterinarijos ir higienos preparatai; dietiniai produktai (medicinos reikmėms), kūdikių maistas; pleistrai, tvarsliava; dantų plombavimo ir dantų išlajų gamybos medžiagos; dezinfekavimo preparatai; kenkėjų naikinimo preparatai; fungicidai, herbicidai.

---

(111) **31417** *(156)* 2006 03 29
(210) *96-0925* *(220)* *1996 04 15*
(186) *2016 04 15*
(732) ALLIED DOMECQ SPIRITS & WINE USA, INC, 30600 Telegraph Road, Bingham, MI 48025, US
(740) Reda Žabolienė, 7, Advokatės Redos Žabolienės kontora METIDA, Gedimino pr.45-6, LT-01109 Vilnius, LT

(540)



(531) 19.7, 29.1
(591) balta, juoda, tamsiai mėlyna, pilka, raudona.
(511)
33 svaigieji gėrimai (išskyrus alų); vynas, likeriai.

(111) **31418** (156) 2006 03 31
(210) *96-0926* (220) *1996 04 15*
(186) *2016 04 15*
(732) J & B SCOTLAND LIMITED, Edinburgh Park 5 Lochside Way, Edinburgh EH12 9DT, GB
(740) Tatjana Sterlina, 37, UAB "Intels", Naugarduko g.32/2, LT-03225 Vilnius, LT
(540)



(531) 24.1, 25.1, 27.5, 29.1
(591) geltona, raudona, juoda, balta, aukso, žydra, žalia, tamsiai žalia, šviesiai žalia, oranžinė.
(511)
33 svaigieji gėrimai (išskyrus alų); vynas, likeriai.

(111) **31420** (156) 2006 03 23
(210) *96-0928* (220) *1996 04 15*
(186) *2016 04 15*
(732) NOVELIS DEUTSCHLAND GmbH, Hannoversche Strasse 1, D-37075 Goettingen, DE
(740) Marius Jakulis Jason, 3, AAA Baltic Service Company, J.Jasinskio g.16B, Biurų centras Victoria, LT-01112 Vilnius, LT
(540)

ZIEGONAL

(511)
6 metalo juostos, lakštai ir plokštelės, padengtos spalvota danga; sienų apkalai ir stogo dangos, pagamintos: iš metalo juostų, lakštų, panelių ar plokštelių, aliumininio ar aliuminio lydinių, padengtų spalvota danga (briaunuotos, formuotos ir/arba sekcijinės, išardomos).
(310)(320)(330) 395 43 397.5, 1995 10 25, DE

(111) **31430** (156) 2006 04 06
(210) *96-1402* (220) *1996 06 11*
(186) *2016 06 11*
(732) RISO KAGAKU CORPORATION, 2-20-15, Shinbashi, Minato-ku, Tokyo, JP
(740) Reda Žabolienė, 7, Advokatės Redos Žabolienės kontora METIDA, Gedimino pr.45-6, LT-01109 Vilnius, LT
(540)

PRINT GOCCO

(511)
2 spaustuvinis rašalas, spaustuviniai dažai, kopijavimo dažai, dažai (kopijavimo aparatams), dažai ir dažiosios medžiagos.
7 spausdinimo mašinos (ne kontorų reikmėms); spausdinimo presai (mašinos); spausdinimo formos, spausdinimo matricos, spausdinimo mašinų velenai ir ritės, poligrafiniai dažymo aparatai ir popieriaus padavimo įrenginiai; mašinos, įrengimai ir jų dalys bei detalės, naudojami trafaretų (šablonų) gamybai.
16 dauginimo aparatai, rašomosios mašinėlės ir kontoros reikmenys (išskyrus baldus); spaudmenų rinkiniai, trafaretai, šablonai, klišės, dažymo lakštai (dauginimo mašinoms), dauginimo aparatų dažų plokštelės, dažymo voleliai, kompiuterių spausdintuvų dažjuostės, kopijavimo aparatų dažymo lakštai; popierius, popieriaus lakštai, kartonas ir jų gaminiai, nepriskirti prie kitų klasių; trafaretai, trafaretų dėžutės ir estampai, raštinės prekės; kartoninės arba popierinės dėžutės, rašalinės pagalvėlės, rašomųjų mašinėlių juostelės, dažomosios (kopijavimo) juostos; rašalas.

(111) **31463** (156) 2006 03 23
(210) *96-1227* (220) *1996 05 21*
(186) *2016 05 21*
(732) L'OREAL, Societe Anonyme, 14, Rue Royale, 75008 Paris, FR
(740) Virgina Adolfina Draugelienė, 8, A.P.Kavoliuko g.24-152, LT-04328 Vilnius, LT
(540)

LIFTACTIV

(511)
3 kvepalai, tualetinis vanduo; vonių kosmetiniai preparatai; vonių druska (ne medicinos reikmėms); gabalinis muilas; dezodorantai (asmeniniai); kosmetika, būtent: odos kremai, tualetinis pienelis; losjonai, gelis ir kosmetinė pudra veidui, kūnui ir rankoms; odos priežiūros preparatai nuo saulės; grimo preparatai; šampūnai; plaukų želė; putos ir balzamas šukuosenoms ir plaukų priežiūrai; plaukų lakas; dažai plaukams ir dažų blukinimo preparatai; garbanojimo preparatai (plaukų) ir ilgalaikio plaukų garbanojimo preparatai; aliejus (eteriniai aliejai); dantų milteliai ir pastos.
(310)(320)(330) 96/615222, 1996 03 08, FR

(111) **31469** *(156)* 2006 03 31
(210) *96-1331* *(220)* *1996 06 03*
(186) *2016 06 03*
(732) JT INTERNATIONAL SA, Chemin Rieu 14, Geneva, CH
(740) Marius Jakulis Jason, 3, AAA Baltic Service Company, J.Jasinskio g.16B, Biurų centras Victoria, LT-01112 Vilnius, LT
(540)

PIANISSIMO

(511)
34 tabakas; rūkymo reikmenys; degtukai.

---

(111) **31516** *(156)* 2006 03 21
(210) *96-1110* *(220)* *1996 05 07*
(186) *2016 05 07*
(732) SMITHKLINE BEECHAM CORPORATION, One Franklin Plaza, Philadelphia, Pennsylvania 19101, US
(740) Marius Jakulis Jason, 3, AAA Baltic Service Company, J.Jasinskio g.16B, Biurų centras Victoria, LT-01112 Vilnius, LT
(540)

VIVARIN

(511)
5 stimuliuojantys farmaciniai preparatai.

---

(111) **31518** *(156)* 2006 03 23
(210) *96-1141* *(220)* *1996 05 09*
(186) *2016 05 09*
(732) DR.KARL THOMAE GmbH, Birkendorfer Strasse 65, 88397 Biberach, DE
(740) Reda Žabolienė, 7, Advokatės Redos Žabolienės kontora METIDA, Gedimino pr.45-6, LT-01109 Vilnius, LT
(540)

ASASANTIN

(511)
5 farmacijos preparatai, skirti trombozės gydymui.

---

(111) **31628** *(156)* 2006 03 29
(210) *96-1977* *(220)* *1996 08 16*
(186) *2016 08 16*
(732) MELITTA HAUSHALTSPRODUKTE GmbH & CO KOMMANDITGESELLSCHAFT, Ringstrasse 99, 32427 Minden, DE
(740) Reda Žabolienė, 7, Advokatės Redos Žabolienės kontora METIDA, Gedimino pr.45-6, LT-01109 Vilnius, LT
(540)

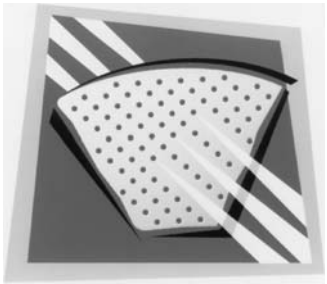

(531) 11.1, 26.4, 26.11, 29.1
(591) raudona, juoda, balta, ruda, geltona.
(511)
16 popierius, filtravimo popierius, sugeriamasis popierius, kartonas, gaminiai iš šių medžiagų, ypač tūtos, maišeliai, antpilo(užplikymo) maišeliai, skrituliai (diskai), rulonai, skridinukai skysčiams filtruoti.
(310)(320)(330) 39611156.4, 1996 03 07, DE

---

(111) **31669** *(156)* 2006 03 30
(210) *96-1233* *(220)* *1996 05 21*
(186) *2016 05 21*
(732) COMPAGNIE GERVAIS DANONE, Societe Anonyme, 126-130, Rue Jules Guesde, 92300 Levallois-Perret, FR
(740) Reda Žabolienė, 7, Advokatės Redos Žabolienės kontora METIDA, Gedimino pr.45-6, LT-01109 Vilnius, LT
(540)



(531) 4.5, 29.1
(591) geltona, žalia, raudona, balta, šviesiai ruda.
(511)
5 dietiniai produktai (medicinos reikmėms).
29 mėsa, žuvis, paukštiena ir žvėriena; mėsos ekstraktai; konservuoti, džiovinti, virti ir kepti vaisiai ir daržovės; drebučiai, uogienės, vaisių kompotai; kiaušiniai, pienas ir pieno produktai; maistiniai aliejai ir riebalai.
30 kava, arbata, kakava, cukrus, ryžiai, tapijoka, sago kruopos, kavos pakaitalai; miltai ir grūdų produktai, duona, pyragas ir konditerijos gaminiai, ledai; medus, sirupas; mielės, kepimo milteliai; druska, garstyčios; actas, padažai; prieskoniai; ledas.
31 žemės ūkio, sodo, miško produktai, nepriskirti prie kitų klasių, ir grūdai; gyvi gyvūnai; šviežі vaisiai ir daržovės; sėklos, gyvi augalai ir gėlės; pašarai, salyklas.
32 alus; mineralinis ir gazuotas vanduo, kiti gaivieji gėrimai; vaisių gėrimai ir vaisių sultys; sirupai ir kiti gėrimų gaminimo mišiniai.

---

(111) **31699** *(156)* 2006 03 23
(210) *96-1170* *(220)* *1996 05 13*
(186) *2016 05 13*
(732) BIOTHERM, Societe Anonyme, “Le Neptune”, Avenue Prince Hereditaire Albert, MC 98000 Monaco, Principaute de Monaco, MC
(740) Virgina Adolfina Draugelienė, 8, A.P.Kavoliuko g.24-152, LT-04328 Vilnius, LT
(540)

BIOTHERM EAU VITAMINEE

(511)
3 kvepalai, tualetinis vanduo; vonių kosmetiniai preparatai; vonių druska (ne medicinos reikmėms); gabalinis muilas; dezodorantai (asmeniniai); kosmetika, būtent: odos kremai, tualetinis pienelis; losjonai, gelis

ir kosmetinė pudra veidui, kūnui ir rankoms; odos priežiūros preparatai nuo saulės; grimo preparatai; šampūnai; plaukų želė; putos ir balzamas šukuosenoms ir plaukų priežiūrai; plaukų lakas; dažai plaukams ir dažų blukinimo preparatai; garbanojimo preparatai (plaukų) ir ilgalaikio plaukų garbanojimo preparatai; aliejus (eteriniai aliejai); dantų milteliai ir pastos.

(310)(320)(330) 96/16735, 1996 01 16, MC

---

(111) **31734** *(156)* 2006 03 23
(210) *96-2342* *(220)* *1996 10 01*
(186) *2016 10 01*

(732) THE COCA-COLA COMPANY, a Delaware Corporation, One Coca-Cola Plaza, Atlanta, Georgia 30313, US

(740) Tatjana Sterlina, 37, UAB “Intels”, Naugarduko g.32/2, LT-03225 Vilnius, LT

(540)

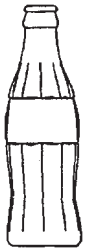

(554) Erdvinis ženklas

(531) 19.7

(511)

32 mineralinis ir gazuotas vanduo; karbonatiniai ir nekarbonatiniai gaivieji gėrimai; vaisių gėrimai ir vaisių sultys; sirupai ir kiti gėrimų gaminimo mišiniai.

---

(111) **31797** *(156)* 2006 03 29
(210) *96-2075* *(220)* *1996 08 29*
(186) *2016 08 29*

(732) OPEL EISENACH GmbH, Adam-Opel-Strasse 100, D-99817 Eisenach, DE

(740) Reda Žabolienė, 7, Advokatės Redos Žabolienės kontora METIDA, Gedimino pr.45-6, LT-01109 Vilnius, LT

(540)

ARENA

(511)

12 transporto priemonės ir jų dalys, nepriskirtos prie kitų klasių.

---

(111) **31812** *(156)* 2006 03 20
(210) *96-1180* *(220)* *1996 05 14*
(186) *2016 05 14*

(732) COMPAGNIE GERVAIS DANONE, Societe Anonyme, 126-130, Rue Jules Guesde, 92300 Levallois-Perret, FR

(740) Tatjana Sterlina, 37, UAB “Intels”, Naugarduko g.32/2, LT-03225 Vilnius, LT

(540)

MY FIRST DANONE

(511)

5 farmacijos, veterinarijos preparatai; dietinės medžiagos (medicinos reikmėms), kūdikių maistas.

29 pienas ir pieno produktai, įskaitant desertinius; jogurtas, grietinėlė, sūris, varškė, pieno gėrimai; mėsa, žuvys (negyvos), kumpiai; paukštiena; laukinių paukščių mėsa ir žvėriena; mėsos ir žuvies gaminiai (delikatesai); konservuoti, džiovinti, virti ir kepti vaisiai ir daržovės; uogienės, drebučiai, kompotai, sriubos; konservuota (skardinėse) mėsa, konservuota žuvis, konservuoti kumpiai, konservuota paukštiena, konservuota laukinių paukščių mėsa ir žvėriena; konservuoti (skardinėse) mėsos ir žuvies gaminiai (delikatesai); konservuoti, džiovinti, virti, šaldyti mėsos, žuvies, pieno produktai, vaisių ir daržovių gaminiai (skardinėse); sušaldyti pieno produktai.

30 kava, arbata, kakava, šokoladas, cukrus, ryžiai, tapijoka, miltai (maistui), pyragai (saldūs arba sūrūs), picos, vaisiniai pyragai (saldūs arba sūrūs); makaronai (paprasti arba paskaninti ir/arba su įdaru); konditerijos gaminiai (visiškai paruošti vartojimui arba jų ruošiniai); duona; sausainiai (saldūs arba sūrūs), pyragaičiai, miltiniai konditerijos gaminiai, įskaitant paprastus ir/arba glaistytus ir/arba aromatizuotus ir/arba su įdaru; saldieji konditerijos gaminiai; ledai; medus; druska, garstyčios; actas, padažai (uždarai); prieskoniai.

---

(111) **31813** *(156)* 2006 03 20
(210) *96-1181* *(220)* *1996 05 14*
(186) *2016 05 14*

(732) COMPAGNIE GERVAIS DANONE, Societe Anonyme, 126-130, Rue Jules Guesde, 92300 Levallois-Perret, FR

(740) Tatjana Sterlina, 37, UAB “Intels”, Naugarduko g.32/2, LT-03225 Vilnius, LT

(540)

BABY DANONE

(511)

5 farmacijos, veterinarijos preparatai; dietinės medžiagos (medicinos reikmėms), kūdikių maistas.

29 pienas ir pieno produktai, įskaitant desertinius; jogurtas, grietinėlė, sūris, varškė, pieno gėrimai; mėsa, žuvys (negyvos), kumpiai; paukštiena; laukinių paukščių mėsa ir žvėriena; mėsos ir žuvies gaminiai (delikatesai); konservuoti, džiovinti, virti ir kepti vaisiai ir daržovės; uogienės, drebučiai, kompotai, sriubos; konservuota (skardinėse) mėsa, konservuota žuvis, konservuoti kumpiai, konservuota paukštiena, konservuota laukinių paukščių mėsa ir žvėriena; konservuoti (skardinėse) mėsos ir žuvies gaminiai (delikatesai); konservuoti, džiovinti, virti, šaldyti mėsos, žuvies, pieno produktai, vaisių ir daržovių gaminiai (skardinėse); sušaldyti pieno produktai.

30 kava, arbata, kakava, šokoladas, cukrus, ryžiai, tapijoka, miltai (maistui), pyragai (saldūs arba sūrūs), picos, vaisiniai pyragai (saldūs arba sūrūs); makaronai (paprasti arba paskaninti ir/arba su įdaru); konditerijos gaminiai (visiškai paruošti vartojimui arba jų ruošiniai); duona; sausainiai (saldūs arba sūrūs), pyragaičiai, miltiniai konditerijos gaminiai, įskaitant paprastus ir/arba glaistytus ir/arba aromatizuotus ir/arba su įdaru; saldieji konditerijos gaminiai; ledai; medus; druska, garstyčios; actas, padažai (uždarai); prieskoniai.

(111) **31822** *(156)* 2006 03 31
(210) *96-1223* *(220)* *1996 05 20*
(186) *2016 05 20*
(732) VISION EXPRESS (UK) LIMITED, Abbeyfield Road, Lenton, Nottingham NG7 2SP, GB
(740) Ramunė Garšvienė, 30, Dūkštų g.28-20, LT-07171 Vilnius, LT
(540)

VISION EXPRESS CONTACT LENS CENTRE

(566) Glaustinių lęšių centras
(511)
9 akiniai, akinių dėklai, akinių rėmeliai, glaustiniai lęšiai, glaustinių lęšių dėklai, optiniai aparatai, visų išvardintų prekių dalys ir detalės (nepriskirtos prie kitų klasių).
42 optikų paslaugos; medicinos (akių ligų gydytojų) pagalba.
(310)(320)(330) 2061255, 1996 03 16, GB

---

(111) **31880** *(156)* 2006 03 23
(210) *96-2761* *(220)* *1996 11 14*
(186) *2016 11 14*
(732) UAB “LIPNŪS PRODUKTAI”, Raudondvario pl. 170 B, LT-47172 Kaunas, LT
(740) Nijolė Viktorija Mickevičienė, 11, Panerių g.79a, LT-48425 Kaunas, LT
(540)



(531) 5.1
(511)
35 reklama; įvairių prekių sukaupimas (išskyrus gabenimą) kitiems, įgalinantis pirkėjus patogiai apžiūrėti ir įsigyti tų prekių.

---

(111) **31882** *(156)* 2006 04 10
(210) *96-2770* *(220)* *1996 11 15*
(186) *2016 11 15*
(732) BENDRA LIETUVOS-RUSIJOS ĮMONĖ UAB “LISIPLAST”, Artojų g. 8, LT-62175 Alytus, LT
(740) Marija Lenkutienė, 6, Patentinių paslaugų centras, UAB, J.Basanavičiaus g. 11/1, LT-03108 Vilnius, LT
(540)



(531) 27.3, 27.5, 29.1
(591) mėlyna, tamsiai mėlyna, balta.
(511)
11 šaldytuvų ir šaldymo spintų durys (stiklinės).
35 įvairių prekių sukaupimas (išskyrus gabenimą) kitiems, įgalinantis pirkėjus patogiai apžiūrėti ir įsigyti tų prekių.

---

(111) **31901** *(156)* 2006 03 30
(210) *96-1011* *(220)* *1996 04 23*
(186) *2016 04 23*
(732) HAKI AB, P.O.Box 102, SE-280 63 Sibbhult, SE
(740) Marija Lenkutienė, 6, Patentinių paslaugų centras, UAB, J.Basanavičiaus g. 11/1, LT-03108 Vilnius, LT
(540)



(531) 24.17, 26.11
(511)
6 ne brangieji metalai ir jų lydiniai; metalinės statybinės medžiagos; kilnojamieji metaliniai statiniai; bėgių metalai; neelektriniai metaliniai lynai ir viela; smulkūs geležies dirbiniai ir smulkios metalinės detalės; metaliniai vamzdžiai; seifai; ne brangiųjų metalų gaminiai, nepriskirti prie kitų klasių; rūdos; metaliniai pastoliai, ramsčiai ir atramos, metaliniai klojiniai.
19 statybinės medžiagos (nemetalinės); statybiniai standieji nemetaliniai vamzdžiai; asfaltas, dervos ir bitumas; kilnojamieji nemetaliniai statiniai; nemetaliniai paminklai; mediniai pastoliai, ramsčiai ir atramos, mediniai klojiniai.
37 statyba; taisymas (remontas); įtaisymo ir įrengimo paslaugos; statybos pastolių, ramsčių, atramų ir klojinių nuoma.

---

(111) **31959** *(156)* 2006 03 23
(210) *96-1385* *(220)* *1996 06 07*
(186) *2016 06 07*
(732) THE COCA-COLA COMPANY, a Delaware Corporation, One Coca-Cola Plaza, Atlanta, Georgia 30313, US
(740) Tatjana Sterlina, 37, UAB “Intels”, Naugarduko g.32/2, LT-03225 Vilnius, LT
(540)

SUNFILL

(511)
32 mineralinis ir gazuotas vanduo; gazuoti ir negazuoti gaivieji gėrimai; sirupai ir kiti gėrimų gaminimo mišiniai.

---

(111) **31960** *(156)* 2006 03 23
(210) *96-1386* *(220)* *1996 06 07*
(186) *2016 06 07*
(732) THE COCA-COLA COMPANY, a Delaware Corporation, One Coca-Cola Plaza, Atlanta, Georgia 30313, US
(740) Tatjana Sterlina, 37, UAB “Intels”, Naugarduko g.32/2, LT-03225 Vilnius, LT
(540)

СУНФИЛЛ

(561) SUNFILL
(531) 28.5
(511)
32 mineralinis ir gazuotas vanduo; gazuoti ir negazuoti gaivieji gėrimai; sirupai ir kiti gėrimų gaminimo mišiniai.

(111) **31968** *(156)* 2006 03 29
(210) *96-1425* *(220)* *1996 06 13*
(186) *2016 06 13*
(732) LIETUVOS KOLPINGO DRAUGIJA, Raguvos g. 7, LT-45275 Kaunas, LT
(740) Nijolė Nemcevičienė, 19, Nijolės Nemcevičienės patentinių paslaugų firma, S.Daukanto g.21-201, LT-44249 Kaunas, LT
(540)

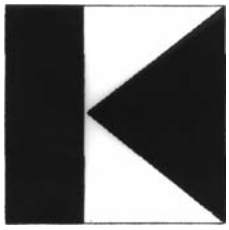

(531) 27.1
(511)
36 labdaros fondų lėšų rinkimas, finansinė parama.
41 švietimas, mokymas; pramogos; sportinė ir kultūrinė veikla; radijo laidų rengimas; kultūros ir mokomųjų parodų rengimas; konferencijų, pasitarimų rengimas ir vedimas.

---

(111) **32021** *(156)* 2006 03 21
(210) *96-1145* *(220)* *1996 05 09*
(186) *2016 05 09*
(732) BEECHAM GROUP PLC, 980 Great West Road, Brentford, Middlesex, TW8 9GS, GB
(740) Marius Jakulis Jason, 3, AAA Baltic Service Company, J.Jasinskio g.16B, Biurų centras Victoria, LT-01112 Vilnius, LT
(540)

AQUAFRESH WHITENING

(511)
3 tualetiniai preparatai (ne medicinos reikmėms); dantų pastos, milteliai; burnos skalavimo preparatai (ne medicinos reikmėms).

---

(111) **32040** *(156)* 2006 04 07
(210) *96-1679* *(220)* *1996 07 11*
(186) *2016 07 11*
(732) UNITED FEATURE SYNDICATE, INC, New York Corporation, 200 Madison Avenue, 4th Floor, New York, New York 10016, US
(740) Reda Žabolienė, 7, Advokatės Redos Žabolienės kontora METIDA, Gedimino pr.45-6, LT-01109 Vilnius, LT
(540)



(531) 3.1
(511)
18 odos ir odų pakaitalai, jų gaminiai, nepriskirti prie kitų klasių; gyvūnų odos, kailiai; lagaminai, kelioniniai krepšiai; lietaus ir saulės skėčiai, lazdos (kriukiai); rimbai, botagai, pakinktai ir balnojimo reikmenys.
24 audiniai ir tekstilės gaminiai, nepriskirti prie kitų klasių; lovatiesės ir staltiesės.
29 mėsa, žuvis, paukštiena ir žvėriena; mėsos ekstraktai; konservuoti, džiovinti, virti ir kepti vaisiai ir daržovės; drebučiai, uogienės, vaisių kompotai; kiaušiniai, pienas ir pieno produktai; maistiniai aliejai ir riebalai.
32 alus; mineralinis ir gazuotas vanduo, kiti gaivieji gėrimai; vaisių gėrimai ir vaisių sultys; sirupai ir kiti gėrimų gaminimo mišiniai.
35 reklama; verslo vadyba; verslo tvarkyba; įstaigų veikla.

---

(111) **32122** *(156)* 2006 03 31
(210) *96-1497* *(220)* *1996 06 20*
(186) *2016 06 20*
(732) "PODRAVKA" PREHRAMBENA INDUSTRIJA, 48000 Koprivnica, Ante Starčevica 32, HR
(740) Marius Jakulis Jason, 3, AAA Baltic Service Company, J.Jasinskio g.16B, Biurų centras Victoria, LT-01112 Vilnius, LT
(540)

VEGETA

(531) 27.5
(511)
29 mėsa, žuvis, paukštiena ir žvėriena; mėsos ekstraktai; konservuoti, džiovinti, virti ir kepti vaisiai ir daržovės; drebučiai, uogienės, vaisių kompotai; kiaušiniai, pienas ir pieno produktai; maistiniai aliejai ir riebalai.
30 kava, arbata, kakava, cukrus, ryžiai, tapijoka, sago kruopos, kavos pakaitalai; miltai ir grūdų produktai, duona, pyragas ir konditerijos gaminiai, ledai; medus, sirupas; mielės, kepimo milteliai; druska, garstyčios; actas, padažai; prieskoniai; ledas.

---

(111) **32128** *(156)* 2006 03 21
(210) *96-1528* *(220)* *1996 06 25*
(186) *2016 06 25*
(732) SONY KABUSHIKI KAISHA, also trading as Sony Corporation, 6-7-35 Kitashinagawa, Shinagawa- ku, Tokyo, JP
(740) Reda Žabolienė, 7, Advokatės Redos Žabolienės kontora METIDA, Gedimino pr.45-6, LT-01109 Vilnius, LT
(540)

aiwa

(531) 27.5
(511)
11 apšvietimo, šildymo, garų gamybos, valgio virimo, šaldymo, džiovinimo, vėdinimo, vandens tiekimo ir sanitariniai įrenginiai.

---

(111) **32304** *(156)* 2006 03 30
(210) *96-2414* *(220)* *1996 10 10*
(186) *2016 10 10*
(732) CASTROL LIMITED, Wakefield House, Pipers Way, Swindon, Wiltshire, SN3 1RE, GB

(740) Marius Jakulis Jason, 3, AAA Baltic Service Company, J.Jasinskio g.16B, Biurų centras Victoria, LT-01112 Vilnius, LT

(540)

ICEMATIC

(511)

4 pramoniniai skystieji ir tirštieji tepalai; šaldomoji alyva ir tepalai; alyva (skystasis šaldytuvų kompresorių tepalas); degalai (tarp jų variklinis benzinas); apšvietimo medžiagos.

---

(111) **32318** *(156)* 2006 03 23
(210) *96-2798* *(220)* *1996 11 19*
(186) *2016 11 19*

(732) EXIDE TECHNOLOGIES, 13000 Deerfield Parkway, Building 200, Alpharetta, GA 30004, US

(740) Liudmila Gerasimovič, 9, IĮ "Liudmila Gerasimovič, Patentinis patikėtinis", Vingrių g.13-42, LT-01141 Vilnius, LT

(540)

WILLARD

(511)

9 elektrinės baterijos, baterijų įkrovimo įtaisai, elektros jungikliai, elektros laidai ir kabeliai.

---

(111) **32428** *(156)* 2006 03 30
(210) *96-0871* *(220)* *1996 04 05*
(186) *2016 04 05*

(732) PALL CORPORATION, 2200 Northern Boulevard, East Hills, New York 11548, US

(740) Reda Žabolienė, 7, Advokatės Redos Žabolienės kontora METIDA, Gedimino pr.45-6, LT-01109 Vilnius, LT

(540)

PALL

(511)

7 siurbliai (pramonės reikmėms); filtrai aviacijos, kosmoso ir pramonės reikmėms, išskyrus antžeminių transporto priemonių ir laivų filtrus.

9 skysčių lygio matavimo, tikrinimo ir priežiūros įrenginiai, būtent: hidraulinės movos, slėgiui jautrūs vožtuvai, droseliniai vožtuvai, indikatoriai, matuokliai ir jungikliai; skysčio slėgio indikatoriai, būtent: diferenciniai slėgio indikatoriai, slėgiui jautrūs jungikliai; bandymo įrenginiai būtent: virimo temperatūros nustatymo prietaisai, atstumo matavimo prietaisai, nuosėdų lygio indikatoriai, filtrai ir ultragarsiniai testeriai.

10 biomedicininiai įrenginiai, būtent: kraujo filtrai, medicininiai dujų filtrai, skysčių filtrai, kraujo valymo filtrai, švirkštai, skirti skysčių įvedimui ar skysčių ištraukimui iš pacientų organizmo; oro ir dujų šalinimo įrenginiai, skirti oro ir dujų pašalinimui iš skysčių tiekimo linijų; kontroliniai vožtuvai, naudojami su švirkštais; kraujo perpylimo įrenginiai; kvėpavimo aparatų šilumos ir drėgmės reguliavimo įrenginiai.

11 nutekamojo vandens ir panaudoto vandens valymo įrenginiai; vandens valymo ir kondicionavimo įrenginiai, susidedantys iš druskas šalinančių įrenginių, vandens kondicionavimo įrenginių bei jiems skirtų vožtuvų; vandens filtravimo įrenginiai, įskaitant filtrų elementus, korpusus ir jų dalis; filtravimo įrengimų išleidžiamieji vožtuvai, filtrų patronai, filtrų kolektoriai, filtrai su mikroporiniu sluoksniu, membraniniai filtrai, dializės įrenginiai, koalescencijos įrenginiai, cikloniniai ir sūkuriniai separatoriai, tepalų šalinimo filtrai, maišelių tipo filtrų korpusai ir jų detalės; aplinkos sąlygų kontrolės įrenginiai, būtent: oro kondicionavimo ir šildymo įrenginiai, termoelektriniai oro kondicionavimo įrenginiai ir šilumokaičiai; dujų perdavimo, regeneravimo, valymo ir gryninimo separatoriai, dujų džiovinimo įrenginiai, būtent: drėgmės sugėrimo įrenginiai ir dujų džiovyklos šaldytuvai (pramonės reikmėms) bei jų dalys; ciklų kontrolės ir veikimo laiko reguliavimo reikmenys, dujų džiovintuvų, dehidratacijos įrenginių dalys ir vožtuvai.

---

(111) **32494** *(156)* 2006 03 31
(210) *97-0376* *(220)* *1997 02 12*
(186) *2017 02 12*

(732) UAB "REMADA", Jankiškių g.39, 2053 Vilnius, LT

(740) Tatjana Sterlina, 37, UAB "Intels", Naugarduko g.32/2, LT-03225 Vilnius, LT

(540)



(531) 24.15, 25.7, 27.1

(511)

19 nemetaliniai durų rėmai ir staktos, lubos, grindys (išskyrus metalines), nemetaliniai laiptai, langai, langų rėmai ir langinės; statybinės lentos, statybinė mediena, nemetalinė sienų apdaila ir apkalos, nemetalinės statybinės medžiagos.

37 statyba, taisymas (remontas).

---

(111) **32527** *(156)* 2006 03 23
(210) *96-2285* *(220)* *1996 09 26*
(186) *2016 09 26*

(732) THE COCA-COLA COMPANY, a Delaware Corporation, One Coca-Cola Plaza, Atlanta, Georgia 30313, US

(740) Tatjana Sterlina, 37, UAB "Intels", Naugarduko g.32/2, LT-03225 Vilnius, LT

(540)

AUKSO KELIU

(511)

32 mineralinis ir gazuotas vanduo, kiti gaivieji gėrimai; vaisių gėrimai ir vaisių sultys; sirupai ir kiti gėrimų gaminimo mišiniai.

---

(111) **32763** *(156)* 2006 04 11
(210) *96-1887* *(220)* *1996 08 02*
(186) *2016 08 02*

(732) ALPS ELECTRIC CO, LTD, 1-7, Yukigaya Ohtsukacho, Ohta-ku, Tokyo, JP

(740) Marija Lenkutienė, 6, Patentinių paslaugų centras, UAB, J.Basanavičiaus g. 11/1, LT-03108 Vilnius, LT

(540)

ALPS

(531) 27.5

(511)

9 moksliniai, jūriniai, geodeziniai, elektriniai, fotografijos, kinematografijos, optiniai, svėrimo, matavimo,

signalizavimo, tikrinimo (priežiūros), gelbėjimo, mokymo prietaisai ir aparatai; garso ar vaizdo įrašymo, perdavimo ar atkūrimo aparatūra; magnetinės duomenų laikmenos, įrašų diskai; prekybos automatai ir monetinių aparatų mechanizmai; kasos aparatai, skaičiavimo mašinos, duomenų dorojimo įrenginiai ir kompiuteriai; gesintuvai.

11 apšvietimo, šildymo, garų gamybos, valgio virimo, šaldymo, džiovinimo, vėdinimo, vandens tiekimo ir sanitariniai įrenginiai.

12 transporto priemonės; sausumos, vandens ir oro susisiekimo priemonės.

16 popierius, kartonas ir jų gaminiai, nepriskirti prie kitų klasių; spaudiniai; įrišimo medžiagos; fotonuotraukos; raštinės reikmenys; raštinės ir buitinės lipniosios medžiagos; dailininkų reikmenys; teptukai; rašomosios mašinėlės ir kontoros reikmenys (išskyrus baldus); mokomoji medžiaga ir vaizdinės priemonės (išskyrus aparatūrą); plastikinės pakavimo medžiagos (nepriskirtos prie kitų klasių); lošiamosios kortos; šriftai; klišės.

---

(111) **32891** *(156)* 2006 03 30
(210) *96-3143* *(220)* *1996 12 31*
(186) *2016 12 31*

(732) SMITHKLINE BEECHAM PLC, 980 Great West Road, Brentford, Middlesex, TW8 9GS, GB

(740) Marius Jakulis Jason, 3, AAA Baltic Service Company, J.Jasinskio g.16B, Biurų centras Victoria, LT-01112 Vilnius, LT

(540)

EVODART

(511)

5 farmaciniai ir gydomieji preparatai bei medžiagos žmonių reikmėms.

(310)(320)(330) 2110120, 1996 09 14, GB

---

(111) **32894** *(156)* 2006 03 30
(210) *96-0872* *(220)* *1996 04 05*
(186) *2016 04 05*

(732) PALL CORPORATION, 2200 Northern Boulevard, East Hills, New York 11548, US

(740) Reda Žabolienė, 7, Advokatės Redos Žabolienės kontora METIDA, Gedimino pr.45-6, LT-01109 Vilnius, LT

(540)



(531) 26.1

(511)

7 filtrai aviacijos, kosmoso ir pramonės reikmėms, išskyrus antžeminių transporto priemonių ir laivų filtrus; siurbliai (pramonės reikmėms).

9 skysčių lygio matavimo, tikrinimo ir priežiūros įrenginiai, būtent: hidraulinės movos, slėgiui jautrūs vožtuvai, droseliniai vožtuvai, indikatoriai, matuokliai ir jungikliai; skysčio slėgio indikatoriai, būtent: diferenciniai slėgio indikatoriai, slėgiui jautrūs jungikliai; bandymo įrenginiai būtent: virimo temperatūros nustatymo prietaisai, atstumo matavimo prietaisai, nuosėdų lygio indikatoriai, filtrai ir ultragarsiniai testeriai.

10 biomedicininiai įrenginiai, būtent: kraujo filtrai, medicininiai dujų filtrai, skysčių filtrai, kraujo valymo filtrai, švirkštai, skirti skysčių įvedimui ar skysčių ištraukimui iš pacientų organizmo; oro ir dujų šalinimo įrenginiai, skirti oro ir dujų pašalinimui iš skysčių tiekimo linijų; kontroliniai vožtuvai, naudojami su švirkštais; kraujo perpylimo įrenginiai; kvėpavimo aparatų šilumos ir drėgmės reguliavimo įrenginiai.

11 nutekamojo vandens ir panaudoto vandens valymo įrenginiai; vandens valymo ir kondicionavimo įrenginiai, susidedantys iš druskas šalinančių įrenginių, vandens kondicionavimo įrenginių bei jiems skirtų vožtuvų; vandens filtravimo įrenginiai, įskaitant filtrų elementus, korpusus ir jų dalis; filtravimo įrengimų išleidžiamieji vožtuvai, filtrų patronai, filtrų kolektoriai, filtrai su mikroporiniu sluoksniu, membraniniai filtrai, dializės įrenginiai, koalescencijos įrenginiai, cikloniniai ir sūkuriniai separatoriai, tepalų šalinimo filtrai, maišelių tipo filtrų korpusai ir jų detalės; aplinkos sąlygų kontrolės įrenginiai, būtent: oro kondicionavimo ir šildymo įrenginiai, termoelektriniai oro kondicionavimo įrenginiai ir šilumokaičiai; dujų perdavimo, regeneravimo, valymo ir gryninimo separatoriai, dujų džiovinimo įrenginiai, būtent: drėgmės sugėrimo įrenginiai ir dujų džiovyklos-šaldytuvai (pramonės reikmėms) bei jų dalys; ciklų kontrolės ir veikimo laiko reguliavimo reikmenys, dujų džiovintuvų, dehidratacijos įrenginių dalys ir vožtuvai.

---

(111) **32927** *(156)* 2006 03 29
(210) *96-3096* *(220)* *1996 12 19*
(186) *2016 12 19*

(732) DOW AGROSCIENCES LLC, 9330 Zionsville Road, Indianapolis, Indiana 46268, US

(740) Vytautas Dovydėnas, 1, Grybo g.41-38, LT-10320 Vilnius, LT

(540)

VIKANE

(511)

5 kenkėjų naikinimo preparatai, tarp jų fumigantai (medžio graužikų naikinimui).

---

(111) **33029** *(156)* 2006 03 23
(210) *96-2228* *(220)* *1996 09 18*
(186) *2016 09 18*

(732) UAB “MAKAS”, Naugarduko g.34, LT-03228 Vilnius, LT

(740) Tatjana Sterlina, 37, UAB “Intels”, Naugarduko g.32/2, LT-03225 Vilnius, LT

(540)



(531) 27.5

(511)

36 būsto agentūros (butai); butų nuoma, nekilnojamojo turto finansinis įvertinimas; nekilnojamojo turto agentūros; nekilnojamo turto nuoma; nekilnojamojo turto tarpininkų veikla; nekilnojamojo turto valdymas; nuomos ir pirkimo finansavimas; nekilnojamojo turto nuomos agentūros.

(111) **33060** *(156)* 2006 03 30
(210) *96-2954* *(220)* *1996 12 05*
(186) *2016 12 05*
(732) BEECHAM GROUP PLC, 980 Great West Road, Brentford, Middlesex, TW8 9GS, GB
(740) Marius Jakulis Jason, 3, AAA Baltic Service Company, J.Jasinskio g.16B, Biurų centras Victoria, LT-01112 Vilnius, LT
(540)



(531) 10.5, 26.4, 26.11, 27.5
(511)
3 tualetiniai preparatai ne medicinos reikmėms; dantų pastos, milteliai; burnos skalavimo preparatai (ne medicinos reikmėms).
21 dantų šepetukai.

---

(111) **33061** *(156)* 2006 03 30
(210) *96-2955* *(220)* *1996 12 05*
(186) *2016 12 05*
(732) BEECHAM GROUP PLC, 980 Great West Road, Brentford, Middlesex, TW8 9GS, GB
(740) Marius Jakulis Jason, 3, AAA Baltic Service Company, J.Jasinskio g.16B, Biurų centras Victoria, LT-01112 Vilnius, LT
(540)



(531) 10.5, 26.4, 26.11, 27.5
(511)
3 tualetiniai preparatai ne medicinos reikmėms; dantų pastos, milteliai; burnos skalavimo preparatai (ne medicinos reikmėms).
21 dantų šepetukai.

---

(111) **33062** *(156)* 2006 03 30
(210) *96-2956* *(220)* *1996 12 05*
(186) *2016 12 05*
(732) BEECHAM GROUP PLC, 980 Great West Road, Brentford, Middlesex, TW8 9GS, GB
(740) Marius Jakulis Jason, 3, AAA Baltic Service Company, J.Jasinskio g.16B, Biurų centras Victoria, LT-01112 Vilnius, LT
(540)



(531) 10.5, 26.4, 26.11, 27.5
(511)
3 tualetiniai preparatai ne medicinos reikmėms; dantų pastos, milteliai; burnos skalavimo preparatai (ne medicinos reikmėms).
21 dantų šepetukai.

---

(111) **33219** *(156)* 2006 03 21
(210) *96-0712* *(220)* *1996 03 19*
(186) *2016 03 19*
(732) NBA PROPERTIES, INC, Olympic Tower Bldg., 645 Fifth Avenue, New York, New York 10022, US
(740) Marius Jakulis Jason, 3, AAA Baltic Service Company, J.Jasinskio g.16B, Biurų centras Victoria, LT-01112 Vilnius, LT
(540)



(531) 3.3, 18.1, 21.3, 24.3, 27.1
(511)
9 garso ir vaizdo įrašų diskai; optiniai ir magnetiniai diskai; įrašytos garso ir vaizdo įrašų juostos; įrašytos garso ir vaizdo įrašų juostos (kasetės); įrašyti kompaktiniai diskai (su krepšiniui skirtais įrašais); įrašytos kompiuterių programos ir kompiuterių programinė įranga (krepšinio reikmėms).
16 spaudiniai, spausdintiniai leidiniai (informacinės kortelės apie krepšininkus, informacinės kortelės apie šokėjų komandas, komandų talismanų kortelės, informacinės kortelės apie įžymius žmones); lipdukai (raštinės reikmenys); pašto ženklai (proginiai, skirti krepšiniui); pašto atvirukai; popieriniai ar kartoniniai padėkliukai; užrašų knygelės; kartoninės ar popierinės dėžutės (atmintinių dėklai); tušinukai (rašikliai); pieštukai, popieriaus segtuvai; užrašų knygelės (pririšamosios); užrašų knygelės (su įdėklais); fotonuotraukos; popieriniai lipdukai; kalendoriai, knygų aplankai; vyniojamasis popierius; knygos (vaikams); knygos (statistika); knygos ir žinynai (apie krepšinį); žurnalai (periodiniai leidiniai apie krepšinį); bukletai (proginės žaidynių programėlės); popierinės vėliavėlės; raštinės reikmenys (išskyrus baldus); spaudiniai (krepšinio statistiniai duomenys ir aktualijos), bukletai (krepšinio naujienos).
25 drabužiai, apranga, trikotažo gaminiai, avalynė, marškinėliai, megzti marškiniai, megztos kelnės, apatinės kelnės, apsiaustai (skraistės), megztiniai, kelnaitės, glaudės, pižamos, marškinėliai (sportiniai), stori vilnoniai marškiniai, diržai, kaklaraiščiai, naktiniai marškiniai, kepurės, skrybėlės, kostiumai (su šiltinimo pamušalu), švarkai, seilinukai (ne popieriniai), prijuostės (drabužiai), audeklinės ar trikotažinės apyrankės (drabužių dalys), trumpikės (boksininkams), kelnės, gobtuvai (drabužiai), ausinės (drabužiai), gobtuvai su ausinėmis, pirštinės.
28 žaidimai ir žaislai; gimnastikos ir sporto reikmenys, nepriskirti prie kitų klasių; krepšinio žaidimo kamuoliai, golfo žaidimo kamuoliai, žaidimų kamuoliai, sportinių žaidimų kamuoliai, žaidimų kamuoliai (guminiai ar poroloniniai); sportiniai krepšinio tinkleliai; krepšinio žaidimo lentos; žaidimų kamuolių pripūtimo pompos ir jų antgaliai; golfo lazdos, golfo krepšiai (su rateliais ar be jų); elektriniai stalinio krepšinio žaidimo aparatai (išskyrus pritaikytus naudoti tik su televizoriais); žaidimai (vaizdiniai); krepšinio žaidimo lentos (pritaikytos žaisti namuose); krepšinio žaidimo rinkiniai (krepšinio tinklelis ir švilpukas); lėlės, žaislai (iš audeklo); konstrukciniai žaidimai, būtent popieriniai sudedamieji galvosūkiai; Kalėdų eglučių papuošalai.

41 pramogos; sportinė ir kultūrinė veikla; pasilinksminimai lauke; krepšinio sporto renginių rengimas; krepšinio mokomųjų parodų rengimas; radijo ir televizijos programų rengimas (apie krepšinio žaidimą ir krepšinio žaidimo parodas).

(310)(320)(330) 75010512, 1995 10 25, US
75010511, 1995 10 25, US
75010510, 1995 10 25, US
75010509, 1995 10 25, US
75010506, 1995 10 25, US

---

(111) **33220** *(156)* 2006 03 21
(210) *96-0713* *(220)* *1996 03 19*
(186) *2016 03 19*

(732) NBA PROPERTIES, INC, Olympic Tower Bldg., 645 Fifth Avenue, New York, New York 10022, US

(740) Marius Jakulis Jason, 3, AAA Baltic Service Company, J.Jasinskio g.16B, Biurų centras Victoria, LT-01112 Vilnius, LT

(540)



(531) 1.15, 2.1, 21.3, 27.1

(511)

9 garso ir vaizdo įrašų diskai; optiniai ir magnetiniai diskai; įrašytos garso ir vaizdo įrašų juostos; įrašytos garso ir vaizdo įrašų juostos (kasetės); įrašyti kompaktiniai diskai (su krepšiniui skirtais įrašais); įrašytos kompiuterių programos ir kompiuterių programinė įranga (krepšinio reikmėms).

16 spaudiniai, spausdintiniai leidiniai (informacinės kortelės apie krepšininkus, informacinės kortelės apie šokėjų komandas, komandų talismanų kortelės, informacinės kortelės apie įžymius žmones); lipdukai (raštinės reikmenys); pašto ženklai (proginiai, skirti krepšiniui); pašto atvirukai; popieriniai ar kartoniniai padėkliukai; užrašų knygelės; kartoninės ar popierinės dėžutės (atmintinių dėklai); tušinukai (rašikliai); pieštukai, popieriaus segtuvai; užrašų knygelės (pririšamosios); užrašų knygelės (su įdėklais); fotonuotraukos; popieriniai lipdukai; kalendoriai, knygų aplankai; vyniojamasis popierius; knygos (vaikams); knygos (statistika); knygos ir žinynai (apie krepšinį); žurnalai (periodiniai leidiniai apie krepšinį); bukletai (proginės žaidynių programėlės); popierinės vėliavėlės; raštinės reikmenys (išskyrus baldus); spaudiniai (krepšinio statistiniai duomenys ir aktualijos), bukletai (krepšinio naujienos).

25 drabužiai, apranga, trikotažo gaminiai, avalynė, marškinėliai, megzti marškiniai, megztos kelnės, apatinės kelnės, apsiaustai (skraistės), megztiniai, kelnaitės, glaudės, pižamos, marškinėliai (sportiniai), stori vilnoniai marškiniai, diržai, kaklaraiščiai, naktiniai marškiniai, kepurės, skrybėlės, kostiumai (su šiltinimo pamušalu), švarkai, seilinukai (ne popieriniai), prijuostės (drabužiai), audeklinės ar trikotažinės apyrankės (drabužių dalys), trumpikės (boksininkams), kelnės, gobtuvai (drabužiai), ausinės (drabužiai), gobtuvai su ausinėmis, pirštinės.

28 žaidimai ir žaislai; gimnastikos ir sporto reikmenys, nepriskirti prie kitų klasių; krepšinio žaidimo kamuoliai, golfo žaidimo kamuoliai, žaidimų kamuoliai, sportinių žaidimų kamuoliai, žaidimų kamuoliai (guminiai ar poroloniniai); sportiniai krepšinio tinkleliai; krepšinio žaidimo lentos; žaidimų kamuolių pripūtimo pompos ir jų antgaliai; golfo lazdos, golfo krepšiai (su rateliais ar be jų); elektriniai stalinio krepšinio žaidimo aparatai (išskyrus pritaikytus naudoti tik su televizoriais); žaidimai (vaizdiniai); krepšinio žaidimo lentos (pritaikytos žaisti namuose); krepšinio žaidimo rinkiniai (krepšinio tinklelis ir švilpukas); lėlės, žaislai (iš audeklo); konstrukciniai žaidimai, būtent popieriniai sudedamieji galvosūkiai; Kalėdų eglučių papuošalai.

41 pramogos; sportinė ir kultūrinė veikla; pasilinksminimai lauke; krepšinio sporto renginių rengimas; krepšinio mokomųjų parodų rengimas; radijo ir televizijos programų rengimas (apie krepšinio žaidimą ir krepšinio žaidimo parodas).

(310)(320)(330) 75012588, 1995 10 31, US
75013080, 1995 10 31, US
75013023, 1995 10 31, US
75013024, 1995 10 31, US
75012592, 1995 10 31, US

---

(111) **33221** *(156)* 2006 03 29
(210) *96-0731* *(220)* *1996 03 20*
(186) *2016 03 20*

(732) ALEXANDER DUCKHAM & CO, LIMITED, Chertsey Road, Sunbury on Thames, Middlesex, TW16 7BP, GB

(740) Marius Jakulis Jason, 3, AAA Baltic Service Company, J.Jasinskio g.16B, Biurų centras Victoria, LT-01112 Vilnius, LT

(540)

FLEETMASTER

(511)

1 chemijos produktai pramonės reikmėms; hidraulinių sistemų skysčiai, stabdžių skysčiai; antifrizai (variklių aušinimo skysčiai); variklių degalų cheminiai priedai.

4 techniniai aliejai, riebalai ir tepalai; degalai; šaldomieji skysčiai; tepalai (hidrauliniai); varikliniai degalai; diržų tepalai; tepalai (transmisijų, automatinių transmisijų).

37 motorinių transporto priemonių techninė priežiūra, taisymas, tepimas, valymas, poliravimas; antikorozinis motorinių transporto priemonių apdorojimas; motorinių transporto priemonių dažymas; padangų nuėmimas, vulkanizavimas ir uždėjimas; transporto priemonių techninės priežiūros stočių paslaugos; transporto priemonių techninės priežiūros stočių ir tepimo dirbtuvių statyba; transporto priemonių techninės priežiūros stočių ir tepimo dirbtuvių mašinų ir mechanizmų montavimas, techninė priežiūra ir taisymas; siurblių taisymas ir techninė priežiūra; kompiuterių aparatūros įtaisymas, taisymas ir techninė priežiūra (transporto priemonių techninės priežiūros stotyse ir tepimo dirbtuvėse); transporto priemonių numerių dažymas, taisymas ir techninė priežiūra.

---

(111) **33224** *(156)* 2006 04 06
(210) *96-1239* *(220)* *1996 05 21*
(186) *2016 05 21*

(732) NBA PROPERTIES, INC, Olympic Tower Bldg., 645 Fifth Avenue, New York, New York 10022, US

(740) Marius Jakulis Jason, 3, AAA Baltic Service Company, J.Jasinskio g.16B, Biurų centras Victoria, LT-01112 Vilnius, LT

(540)



(531) 1.15, 6.1, 21.3, 24.3, 27.1

(511)

9 garso ir vaizdo įrašų diskai; optiniai ir magnetiniai diskai; įrašytos garso ir vaizdo įrašų juostos; įrašytos garso ir vaizdo įrašų juostos (kasetės); įrašyti kompaktiniai diskai (su krepšiniui skirtais įrašais); įrašytos kompiuterių programos ir kompiuterių programinė įranga (krepšinio reikmėms).

16 spaudiniai, spausdintiniai leidiniai (informacinės kortelės apie krepšininkus, informacinės kortelės apie šokėjų komandas, komandų talismanų kortelės, informacinės kortelės apie įžymius žmones); lipdukai (raštinės reikmenys); pašto ženklai (proginiai, skirti krepšiniui); pašto atvirukai; popieriniai ar kartoniniai padėkliukai; užrašų knygelės; kartoninės ar popierinės dėžutės (atmintinių dėklai); tušinukai (rašikliai); pieštukai, popieriaus segtuvai; užrašų knygelės (pririšamosios); užrašų knygelės (su įdėklais); fotonuotraukos; popieriniai lipdukai; kalendoriai, knygų aplankai; vyniojamasis popierius; knygos (vaikams); knygos (statistika); knygos ir žinynai (apie krepšinį); žurnalai (periodiniai leidiniai apie krepšinį); bukletai (proginės žaidynių programėlės); popierinės vėliavėlės; raštinės reikmenys (išskyrus baldus); spaudiniai (krepšinio statistiniai duomenys ir aktualijos), bukletai (krepšinio naujienos).

25 drabužiai, apranga, trikotažo gaminiai, avalynė, marškinėliai, megzti marškiniai, megztos kelnės, apatinės kelnės, apsiaustai (skraistės), megztiniai, kelnaitės, glaudės, pižamos, marškinėliai (sportiniai), stori vilnoniai marškiniai, diržai, kaklaraiščiai, naktiniai marškiniai, kepurės, skrybėlės, kostiumai (su šiltinimo pamušalu), švarkai, seilinukai (ne popieriniai), prijuostės (drabužiai), audeklinės ar trikotažinės apyrankės (drabužių dalys), trumpikės (boksininkams), kelnės, gobtuvai (drabužiai), ausinės (drabužiai), gobtuvai su ausinėmis, pirštinės.

28 žaidimai ir žaislai; gimnastikos ir sporto reikmenys, nepriskirti prie kitų klasių; krepšinio žaidimo kamuoliai, golfo žaidimo kamuoliai, žaidimų kamuoliai, sportinių žaidimų kamuoliai, žaidimų kamuoliai (guminiai ar poroloniniai); sportiniai krepšinio tinkleliai; krepšinio žaidimo lentos; žaidimų kamuolių pripūtimo pompos ir jų antgaliai; golfo lazdos, golfo krepšiai (su rateliais ar be jų); elektriniai stalinio krepšinio žaidimo aparatai (išskyrus pritaikytus naudoti tik su televizoriais); žaidimai (vaizdiniai); krepšinio žaidimo lentos (pritaikytos žaisti namuose); krepšinio žaidimo rinkiniai (krepšinio tinklelis ir švilpukas); lėlės, žaislai (iš audeklo); konstrukciniai žaidimai, būtent popieriniai sudedamieji galvosūkiai; Kalėdų eglučių papuošalai.

41 pramogos; sportinė ir kultūrinė veikla; pasilinksminimai lauke; krepšinio sporto renginių rengimas; krepšinio mokomųjų parodų rengimas; radijo ir televizijos programų rengimas (apie krepšinio žaidimą ir krepšinio žaidimo parodas).

(310)(320)(330) 75/029957, 1995 12 08, US
75/029956, 1995 12 08, US
75/029955, 1995 12 08, US
75/029974, 1995 12 08, US
75/030252, 1995 12 11, US

---

(111) **33373** *(156)* 2006 03 30
(210) *96-3138* *(220)* *1996 12 24*
(186) *2016 12 24*

(732) CASTROL LIMITED, Wakefield House, Pipers Way, Swindon, Wiltshire, SN3 1RE, GB

(740) Marius Jakulis Jason, 3, AAA Baltic Service Company, J.Jasinskio g.16B, Biurų centras Victoria, LT-01112 Vilnius, LT

(540)

SLX

(511)

4 alyva (skystasis tepalas) ir tepalai; tepalinės medžiagos, priskirtos prie 4 klasės; tirštieji tepalai; kuras; variklių degalų, tepalų ir tepalinių medžiagų necheminiai priedai; dulkių sugeriamieji, drėkinamieji ir rišamieji mišiniai; degalai ir apšvietimo medžiagos; drėkinimo aliejus krumpliaračiams, pavarų dėžėms; šaldomieji skysčiai.

---

(111) **33379** *(156)* 2006 03 29
(210) *96-3165* *(220)* *1996 12 31*
(186) *2016 12 31*

(732) NOVUS CREDIT SERVICES INC, a Delaware Corporation, 2500 Lake Cook Road, Riverwoods, Illinois, US

(740) Marius Jakulis Jason, 3, AAA Baltic Service Company, J.Jasinskio g.16B, Biurų centras Victoria, LT-01112 Vilnius, LT

(540)

NOVUS

(511)

36 finansinės veiklos vadyba; piniginės operacijos; kredito kortelių paslaugos; finansavimas; draudimo paslaugos, susijusios su kredito kortelėmis.

---

(111) **33380** *(156)* 2006 03 29
(210) *96-3166* *(220)* *1996 12 31*
(186) *2016 12 31*

(732) NOVUS CREDIT SERVICES INC, a Delaware Corporation, 2500 Lake Cook Road, Riverwoods, Illinois, US

(740) Marius Jakulis Jason, 3, AAA Baltic Service Company, J.Jasinskio g.16B, Biurų centras Victoria, LT-01112 Vilnius, LT

(540)

DISCOVER

(511)

36 finansinės veiklos vadyba; piniginės operacijos; kredito kortelių paslaugos; finansavimas; draudimo paslaugos, susijusios su kredito kortelėmis.

(111) **33381** *(156)* 2006 03 29
(210) *96-3167* *(220)* *1996 12 31*
(186) *2016 12 31*

(732) NOVUS CREDIT SERVICES INC, a Delaware Corporation, 2500 Lake Cook Road, Riverwoods, Illinois, US

(740) Marius Jakulis Jason, 3, AAA Baltic Service Company, J.Jasinskio g.16B, Biurų centras Victoria, LT-01112 Vilnius, LT

(540)



(531) 25.7, 27.5

(511)

36 finansinės veiklos vadyba; piniginės operacijos; kredito kortelių paslaugos; finansavimas; draudimo paslaugos, susijusios su kredito kortelėmis.

---

(111) **33443** *(156)* 2006 03 22
(210) *96-0791* *(220)* *1996 03 26*
(186) *2016 03 26*

(732) LUCENT TECHNOLOGIES INC, a Delaware Corporation, 600 Mountain Avenue, Murray Hill, New Jersey 07974-0636, US

(740) Marius Jakulis Jason, 3, AAA Baltic Service Company, J.Jasinskio g.16B, Biurų centras Victoria, LT-01112 Vilnius, LT

(540)

LUCENT

(511)

9 teleryšio įrengimai, aparatai ir prietaisai, priskirti prie 9 klasės; telefonų aparatai ir jų dalys, priskirtos prie 9 klasės; telefono rageliai, telefoniniai atsakikliai, telefono imtuvai, telefono laidai, telefono mikrofonai; garsiakalbiai; mobiliojo teleryšio aparatai, jų valdymo blokai, imtuvai, siųstuvai ir antenos; bevieliai telefonai ir jų dalys, baterijos bevieliams telefonams; energijos stotys teleryšiams; šviesolaidžiai; šviesoraščio aparatai; modemai; įrašytos kompiuterinės programos; įrašytos kompiuterinės programos teleryšiams ir teleryšių tinklų valdymui; adapteriai telefonams; rozetės, kištukai, lizdai ir kitokie kontaktai teleryšiams; interaktyvūs televizijos blokai; konverteriai, televizijos imtuvai; teleryšių jungikliai; garso, vaizdo ir duomenų priėmimo, perdavimo ir atkūrimo įrenginiai; tinklų multipleksoriai; duomenų perdavimo multipleksoriai ir koncentratoriai; videoterminalai; elektrinė priežiūros aparatūra; vaizdo telefonai; pranešimų gavikliai (peidžeriai); optinis kabelis; optinių kabelių jungtys; kabeliai (variniai) ir laidai; mikroschemos; mikroprocesoriai ir skaitmeninių signalų procesoriai; personalinės teleryšio priemonės; telekonferencijų įranga, visos šios prekės, priskirtos prie 9 klasės.

37 telekomunikacinių prietaisų įtaisymas, taisymas ir techninė priežiūra.

42 telekomunikacinių tinklų projektavimas; kompiuterinių programų rengimas.

(310)(320)(330) 75025705, 1995 11 30, US

---

(111) **33986** *(156)* 2006 04 11
(210) *96-1823* *(220)* *1996 07 24*
(186) *2016 07 24*

(732) YAHOO! INC, a Delaware Corporation, 701 First Avenue, Sunnyvale California 94089, US

(740) Tatjana Sterlina, 37, UAB “Intels”, Naugarduko g.32/2, LT-03225 Vilnius, LT

(540)

YAHOO!

(511)

9 kompiuteriai, kompiuterių atminties įrenginiai, kompiuterių išoriniai įrenginiai, kompiuterių klaviatūros, kompiuterių programos (įrašytos), kompiuterių operacinės programos (įrašytos), kompiuterių programinė įranga (įrašyta); vaizdajuostės (videojuostos), vaizdo įrašų juostos; akiniai (optika), akiniai nuo saulės.

16 spaudiniai, knygos, žurnalai (periodiniai leidiniai); popierius ir jo gaminiai, nepriskirti prie kitų klasių; raštinės prekės.

35 reklama, reklamos agentūros, reklama per kompiuterių tinklus; komercinės informacijos agentūros; informacijos rinkimas ir sisteminimas kompiuterinėse duomenų bazėse.

42 kompiuterinės įrangos atnaujinimas; kompiuterių aparatinės įrangos konsultacijos; kompiuterių duomenų atkūrimas; kompiuterių nuoma; kompiuterinių tinklų ir kompiuterių tinklų programinės įrangos projektavimas; kompiuterių programinės įrangos techninė priežiūra; kompiuterių programų rengimas; kompiuterių sistemų analizė; kreipties į kompiuterizuotas duomenų bazes laiko nuoma; kompiuterių tinklų programinės įrangos projektavimas; kompiuterių programų (kompiuteriniams tinklams) rengimas, įskaitant duomenų bazių indeksų, kompiuterinių tinklų abonentinių vietų ir kompiuterinių tinklų sisteminių išteklių sukūrimą; kreipties į kompiuterines duomenų bazes, tinklus (informacijos, kompiuterinių tinklų abonentinių vietų ir kompiuterinių tinklų informacinių išteklių paieškai ir paėmimui) laiko nuoma; adresuojamosios tiesioginės kreipties į kompiuterines duomenų bazes (dienos įvykių, sporto prognozės, naujienų, informacijos šaltinių) laiko nuoma.

(310)(320)(330) 75047949, 1996 01 24, US
75049763, 1996 01 24, US
75056541, 1996 02 12, US

---

(111) **34493** *(156)* 2006 03 21
(210) *96-0830* *(220)* *1996 03 29*
(186) *2016 03 29*

(732) TCHIBO GmbH, Ueberseering 18, D-22297 Hamburg, DE

(740) Reda Žabolienė, 7, Advokatės Redos Žabolienės kontora METIDA, Gedimino pr.45-6, LT-01109 Vilnius, LT

(540)

EDUSCHO

(531) 27.5

(511)

3 parfumerija, eteriniai aliejai; veido ir kūno priežiūros priemonės; plaukų priežiūros priemonės; dantų valymo preparatai; muilas.

4 žvakės, vaškinės žvakės, dagčiai.

5 farmaciniai preparatai, ledinukai, gydomosios ir žolių arbatos (medicinos reikmėms).

7 sodininkystės, žemės ūkio ir miškininkystės mašinos ir padargai (išskyrus rankinius) bei jų dalys.

8 rankiniai įrankiai ir padargai, skustuvai, plaukų kirpimo įrankiai; valgomosios šakutės ir peiliai; gėlininkų inventorius (įrankiai); buitinės žirklės.
9 elektriniai reguliavimo ir valdymo aparatai ir prietaisai, jungiami prie stiprios srovės; elektriniai ryšių, aukštojo dažnio ir reguliavimo aparatai ir prietaisai, jungiami prie silpnos srovės; fotografijos, kinematografijos, optiniai ir elektriniai aparatai ir prietaisai; garso ar vaizdo įrašymo, perdavimo ar atkūrimo aparatūra; magnetinės įrašų laikmenos, akumuliatorių plokštelės; kasos aparatai; skaičiavimo mašinos; duomenų dorojimo įrenginiai; kompiuteriai.
11 apšvietimo, šildymo, garų gamybos, valgio virimo, šaldymo, džiovinimo, vėdinimo, vandens tiekimo ir sanitariniai įrenginiai; gėrimų atšaldymo aparatai; slėginiai puodai (greitpuodžiai); kepimo įtaisai (griliai); šildymo aparatai; viryklės; elektriniai virduliai.
12 transporto priemonės; sausumos, vandens ir oro susisiekimo priemonės.
13 fejerverkai.
14 brangieji metalai ir jų lydiniai, brangiųjų metalų dirbiniai arba plakiruoti gaminiai, priskirti prie 14 klasės; juvelyriniai dirbiniai, brangakmeniai; laikrodžiai ir kiti chronometriniai prietaisai; taikomosios dekoratyvinės dailės meno dirbiniai; meno dirbiniai (brangiųjų metalų); aukso ir sidabro dirbiniai (išskyrus šaukštus, šakutes ir peilius); padėklai ir peleninės (brangiųjų metalų); cigarų ir cigarečių reikmenys, dėklai, antgaliai (brangiųjų metalų); papuošalai (juvelyriniai dirbiniai).
15 muzikos instrumentai.
16 popierius, kartonas ir jų gaminiai, nepriskirti prie kitų klasių; spaudiniai; įrišimo medžiagos; fotonuotraukos; raštinės reikmenys; raštinės ir buitinės lipniosios medžiagos; dailininkų reikmenys; teptukai; rašomosios mašinėlės ir kontoros reikmenys (išskyrus baldus); mokomoji medžiaga ir vaizdinės priemonės (išskyrus aparatūrą); plastikinės pakavimo medžiagos (nepriskirtos prie kitų klasių); lošiamosios kortos; šriftai; klišės; modeliavimo medžiagos, piešimo ir braižymo reikmenys; mokomoji medžiaga (žaidimų pavidalu); gaubliai; klasės lentos.
18 odos ir odų pakaitalai, jų gaminiai, nepriskirti prie kitų klasių; gyvūnų odos, kailiai; lagaminai, kelioniniai krepšiai; lietaus ir saulės skėčiai, lazdos (kriukiai); rimbai, botagai, pakinktai ir jų dalys, priskirtos prie 18 klasės; smulkūs odos gaminiai; odiniai futliarai ir dėžutės, pritaikyti įvairiems gaminiams dėti.
20 baldai, veidrodžiai, paveikslų rėmai; medžio, kamščio, meldų, nendrių, gluosnių, rago, kaulo, dramblio kaulo, banginio ūsų, vėžlio šarvo, kriauklių, gintaro, perlamutro, jūros putų dirbiniai, šių medžiagų pakaitalų arba plastikų gaminiai (nepriskirti prie kitų klasių).
21 namų apyvokos arba virtuvės reikmenys ir indai (išskyrus brangiųjų metalų arba jais padengtus); šukos ir kempinės; šepečiai (išskyrus teptukus); šepečių medžiagos; valymo reikmenys; metaliniai raizginiai šveistukai; neapdirbtas arba iš dalies apdirbtas stiklas (išskyrus statybinį); stiklo, porceliano ir keramikos gaminiai, nepriskirti prie kitų klasių; mašinėlės ir įtaisai namų ūkiui ir virtuvei (buitiniai neelektriniai).
22 lynai, virvės, špagatai, tinklai, palapinės, stoginės, brezentas, burės, maišai (nepriskirti prie kitų klasių); kamšalai (išskyrus guminius ir plastikinius); pluoštinė tekstilės žaliava.
24 audiniai ir tekstilės gaminiai, nepriskirti prie kitų klasių; lovatiesės ir staltiesės.
25 drabužiai, apranga, avalynė, galvos apdangalai.
26 nėriniai, siuvinėti gaminiai, kaspinai, juostos; sagos, kabliukai, kilputės, smeigtukai, adatos; dirbtinės gėlės.
27 kilimai, dembliai, patiesalai, linoleumas ir kitos grindų dangos; sienų apmušalai (netekstiliniai).
28 žaidimai ir žaislai; gimnastikos ir sporto reikmenys, nepriskirti prie kitų klasių; Kalėdų eglučių papuošalai.
29 mėsa, žuvis, paukštiena ir žvėriena; mėsos ekstraktai; konservuoti, džiovinti, virti ir kepti vaisiai ir daržovės; drebučiai, uogienės, vaisių kompotai; kiaušiniai, pienas ir pieno produktai; maistiniai aliejai ir riebalai.
30 kava, arbata, kakava, cukrus, ryžiai, tapijoka, sago kruopos, kavos pakaitalai; miltai ir grūdų produktai, duona, pyragas ir konditerijos gaminiai, ledai; medus, sirupas; mielės, kepimo milteliai; druska, garstyčios; actas, padažai; prieskoniai; ledas.
31 žemės ūkio, sodo, miško produktai, nepriskirti prie kitų klasių, ir grūdai; gyvi gyvūnai; švieži vaisiai ir daržovės; sėklos, gyvi augalai ir gėlės; pašarai, salyklas.
32 alus; mineralinis ir gazuotas vanduo, kiti gaivieji gėrimai; vaisių gėrimai ir vaisių sultys; sirupai ir kiti gėrimų gaminimo mišiniai.
33 svaigieji gėrimai (išskyrus alų).
34 tabakas; rūkymo reikmenys; degtukai.
42 aprūpinimas maisto produktais; kavinės, restoranai, viešbučiai (visuomeninės maitinimo įstaigos).

---

(111) **34601** *(156)* 2006 04 10
(210) *96-2873* *(220)* *1996 11 26*
(186) *2016 11 26*
(732) UAB “ROKŲ KERAMIKA”, J.Borutos g. 23, LT-46500 Kaunas, LT
(740) Reda Žabolienė, 7, Advokatės Redos Žabolienės kontora METIDA, Gedimino pr.45-6, LT-01109 Vilnius, LT
(540)



(531) 24.15, 26.4, 27.3, 27.5, 29.1
(591) oranžinė, balta.
(511)
21 buitiniai keramikos dirbiniai.
35 prekių sukaupimas (išskyrus vežimą) kitiems, teikiantis pirkėjams galimybę patogiai apžiūrėti ir įsigyti tų prekių.

---

(111) **34779** *(156)* 2006 03 29
(210) *96-3164* *(220)* *1996 12 31*
(186) *2016 12 31*
(732) NOVUS CREDIT SERVICES INC, a Delaware Corporation, 2500 Lake Cook Road, Riverwoods, Illinois, US
(740) Marius Jakulis Jason, 3, AAA Baltic Service Company, J.Jasinskio g.16B, Biurų centras Victoria, LT-01112 Vilnius, LT

(540)

BRAVO

(566) VALIO, PUIKU

(511)

36 finansinės veiklos vadyba; piniginės operacijos; kredito kortelių paslaugos; finansavimas; draudimo paslaugos, susijusios su kredito kortelėmis.

---

(111) **34828** (156) 2006 03 29
(210) *96-0730* (220) *1996 03 20*
(186) *2016 03 20*

(732) ALEXANDER DUCKHAM & CO, LIMITED, Chertsey Road, Sunbury on Thames, Middlesex, TW16 7BP, GB

(740) Marius Jakulis Jason, 3, AAA Baltic Service Company, J.Jasinskio g.16B, Biurų centras Victoria, LT-01112 Vilnius, LT

(540)

HYPERGRADE

(511)

1 cheminės medžiagos (pramonės reikmėms); hidraulinių sistemų skysčiai; stabdžių skysčiai; antifrizai (variklių aušinimo skysčiai); variklių degalų cheminiai priedai; pavarų dėžės skysčiai; automatinės pavarų dėžės skysčiai.

4 techniniai aliejai, riebalai ir tepalai; degalai; šaldomieji skysčiai; tepalai (hidrauliniai); varikliniai degalai; diržų tepalai.

37 transporto priemonių (motorinių) techninė priežiūra, taisymas, tepimas, valymas, poliravimas; antikorozinis transporto priemonių (motorinių) apdorojimas; padangų nuėmimas, vulkanizavimas ir uždėjimas; transporto priemonių techninės priežiūros stotys; transporto priemonių techninės priežiūros, tepimo stočių ir dirbtuvių statyba; transporto priemonių techninės priežiūros, tepimo stočių ir dirbtuvių mašinų ir mechanizmų montavimas, techninė priežiūra ir taisymas; siurblių taisymas ir techninė priežiūra; kompiuterių aparatūros įtaisymas, taisymas ir techninė priežiūra; transporto priemonių numerių perdažymas, taisymas ir techninė priežiūra.

---

(111) **35138** (156) 2006 03 23
(210) *96-0976* (220) *1996 04 17*
(186) *2016 04 17*

(732) LUCENT TECHNOLOGIES INC, a Delaware Corporation, 600 Mountain Avenue, Murray Hill, New Jersey 07974-0636, US

(740) Marius Jakulis Jason, 3, AAA Baltic Service Company, J.Jasinskio g.16B, Biurų centras Victoria, LT-01112 Vilnius, LT

(540)



(531) 26.1, 26.13

(511)

9 telekomunikacijų įrengimai, aparatai ir prietaisai, priskirti prie 9 klasės; telefonų aparatai ir jų dalys, priskirtos prie 9 klasės; telefono rageliai, telefoniniai atsakikliai, telefono imtuvai, telefono laidai, telefono mikrofonai; garsiakalbiai; mobiliojo teleryšio aparatai, jų valdymo blokai, imtuvai, siųstuvai ir antenos; bevieliai telefonai ir jų dalys, baterijos (bevieliams telefonams); elektros akumuliatoriai (teleryšiams); šviesolaidžiai; šviesoraščio aparatai; modemai; įrašytos kompiuterinės programos; įrašytos kompiuterinės programos (teleryšiams ir teleryšių tinklų valdymui); adapteriai (telefonams); elektros jungtys, kontaktai, kištukai, lizdai (teleryšiams); interaktyvūs televizijos blokai; konverteriai, televizijos imtuvai; teleryšių jungikliai; garso, vaizdo ir duomenų įrašymo, perdavimo ir atkūrimo įrenginiai; tinklų multipleksoriai; duomenų perdavimo multipleksoriai ir koncentratoriai; videoterminalai; elektros avariniai prietaisai; vaizdo telefonai; pranešimų gavikliai (ieškai); optinis kabelis; optinių kabelių jungtys; elektros kabeliai (variniai) ir laidai; mikroschemos; mikroprocesoriai ir skaitmeninių signalų procesoriai; personalinės teleryšio priemonės; telekonferencijų įranga.

37 telekomunikacijos prietaisų įrengimas, taisymas ir techninė priežiūra.

42 telekomunikacijos tinklų projektavimas; kompiuterių programų rengimas.

(310)(320)(330) 75/039,695, 1995 12 26, US

---

(111) **35845** (156) 2006 04 07
(210) *96-1020* (220) *1996 04 23*
(186) *2016 04 23*

(732) NBA PROPERTIES, INC, Olympic Tower Bldg., 645 Fifth Avenue, New York, New York 10022, US

(740) Marius Jakulis Jason, 3, AAA Baltic Service Company, J.Jasinskio g.16B, Biurų centras Victoria, LT-01112 Vilnius, LT

(540)



(531) 3.1, 5.1, 6.19, 27.5

(511)

9 audio-, videodiskai, optiniai ir magnetiniai diskai, įrašytos audio-, videokasetės, įrašytos audio-, videojuostos, įrašyti kompaktiniai diskai (visos prekės susijusios su krepšiniu); kompiuterių programos ir kompiuterinė programinė įranga (susijusi su krepšiniu).

16 spaudiniai ir publikacijos (informacinės kortelės apie krepšinio žaidėjus, informacinės kortelės apie šokių komandą, komandos talismanų kortelės, informacinės kortelės apie įžymius žmones); lipdukai (raštinės reikmenys), pašto ženklai (proginiai, skirti krepšiniui), atvirukai, padėkliukai (popieriniai ar kartoniniai), užrašų knygelės, skirstukai, tušinukai, pieštukai, segtuvai, dėklės, užrašų knygelės (pririšamosios), dėklės užrašų knygutės, nuotraukos, posteriai, kalendoriai, knygų aplankalai, vyniojimo popierius, knygos vaikams; knygos (statistika), žinynai ir informacinės knygos (apie krepšinį); žurnalai (apie krepšinį); programėlės (proginės, žaidynių), popierinės gairelės ir vėliavėlės; raštinės reikmenys (išskyrus baldus); raštinės reik-

menys ir statistikos duomenų spaudiniai (skirti krepšinio aktualijoms), spausdintiniai leidiniai ir bukletai (krepšinio naujienų platinimui per televiziją ir radiją).
25 drabužiai, apranga (trikotažo gaminiai, avalynė, marškinėliai, megzti marškiniai, megztos kelnės, apatinės kelnės, skraistės-apsiaustai, džemperiai, kelnaitės, glaudės, pižamos, sportiniai marškinėliai, stori vilnoniai marškiniai, megztiniai, diržai, kaklaraiščiai, naktiniai marškiniai, kepurės, skrybėlės, pašiltinti kostiumai, švarkai, parkos, apsiaustai, seilinukai, prijuostės, medžiaginės apyrankės (antrankiai), boksininkų trumpikės, kelnės, gobtuvai, ausinės gobtuvai, pirštinės).
28 žaidimai, žaislai ir sporto prekės, krepšinio kamuoliai, golfo kamuoliai, žaidimų aikštelių kamuoliai, sportiniai kamuoliai, guminiai ir paraloniniai kamuoliai, krepšinio tinklai, krepšinio lentos, pompos ir adatos kamuoliams pripūsti, golfo lazdos, golfo krepšiai, elektriniai stalo krepšinio žaidimai, videožaidimai, kompiuteriniai videožaidimai, videožaidimų kasetės, videožaidimų kompiuteriai, stalo krepšinio žaidimai, krepšinio žaidimų lentos, pritaikytos žaisti namų sąlygomis, elektroniniai videožaidimų blokai, krepšinio rinkiniai, susidedantys iš krepšinio tinklelio ir švilpuko, lėlės, medžiaginiai žaislai, sudedami popieriniai galvosūkiai ir Kalėdų eglučių papuošalai).
41 pramogos ir sportinė, kultūrinė veikla (pasilinksminimai gamtoje, krepšinio žaidimai, krepšinio parodos); krepšinio žaidimų ir krepšinio parodų radijo ir televizijos programų rengimas.

(310)(320)(330) 75/016,403, 1995 11 06, US, 9 klasė
75/016,402, 1995 11 06, US, 16 klasė
75/016,427, 1995 11 06, US, 25 klasė
75/016,426, 1995 11 06, US, 28 klasė
75/016,408, 1995 11 06, US, 41 klasė

---

(111) **36811** *(156)* 2006 03 29
(210) *96-1270* *(220)* *1996 05 27*
(186) *2016 05 27*

(732) COMPAGNIE GERVAIS DANONE, Societe Anonyme, 126-130, Rue Jules Guesde, 92300 Levallois-Perret, FR

(740) Tatjana Sterlina, 37, UAB “Intels”, Naugarduko g.32/2, LT-03225 Vilnius, LT

(540)



(554) Erdvinis ženklas

(531) 19.3

(511)
5 dietiniai produktai (medicinos reikmėms); kūdikių maistas.
29 konservuoti, virti ir kepti vaisiai ir daržovės; drebučiai, uogienės; pienas ir pieno produktai; aromatizuoti pieno produktai; pieno produktai su vaisiais, grūdais, šokolado gabalėliais, tarp jų sviestas, sviesto kremas, margarinas, grietinėlė, fermentinis sūris, tepamas sūris, plakta grietinėlė, varškės sūris, pieno gėrimai (pieno pagrindu), jogurtai.
30 pyragas ir konditerijos gaminiai, ledai; medus, sirupas; garstyčios; padažai; prieskoniai.
32 gaivieji gėrimai.

---

(111) **38616** *(156)* 2006 03 29
(210) *96-0836* *(220)* *1996 04 01*
(186) *2016 04 01*

(732) UAB “KRETINGOS ŽVĖRININKYSTĖS ŪKIS”, Pasieniečių g. 23, LT-97120 Kretinga, LT

(740) Reda Žabolienė, 7, Advokatės Redos Žabolienės kontora METIDA, Gedimino pr.45-6, LT-01109 Vilnius, LT

(540)



(531) 3.5, 26.4

(511)
18 gyvi gyvuliai.
31 kailiai.
35 prekių sukaupimas (išskyrus vežimą) kitiems, teikiantis pirkėjams galimybę patogiai išsirinkti ir įsigyti tų prekių.

---

(111) **40741** *(156)* 2006 03 23
(210) *96-0790* *(220)* *1996 03 26*
(186) *2016 03 26*

(732) LUCENT TECHNOLOGIES INC, a Delaware Corporation, 600 Mountain Avenue, Murray Hill, New Jersey 07974-0636, US

(740) Marius Jakulis Jason, 3, AAA Baltic Service Company, J.Jasinskio g.16B, Biurų centras Victoria, LT-01112 Vilnius, LT

(540)

LUCENT TECHNOLOGIES

(526) TECHNOLOGIES

(511)
9 teleryšio įrengimai, aparatai ir prietaisai, priskirti prie 9 klasės; telefonų aparatai ir jų dalys, priskirtos prie 9 klasės; telefono rageliai, telefoniniai atsakikliai, telefono imtuvai, telefono laidai, telefono mikrofonai; garsiakalbiai; mobiliojo teleryšio aparatai, jų valdymo blokai, imtuvai, siųstuvai ir antenos; bevieliai telefonai ir jų dalys, baterijos bevieliams telefonams; energijos stotys teleryšiams; šviesolaidžiai; šviesoraščio aparatai; modemai; įrašytos kompiuterinės programos; įrašytos kompiuterinės programos teleryšiams ir teleryšių tinklų valdymui; adapteriai telefonams; rozetės, kištukai, lizdai ir kitokie kontaktai teleryšiams; interaktyvūs televizijos blokai; konverteriai, televizijos imtuvai; teleryšių jungikliai; garso, vaizdo ir duomenų priėmimo, perdavimo ir atkūrimo įrenginiai; tinklų multipleksoriai; duomenų perdavimo multipleksoriai ir koncentratoriai; videoterminalai; elektrinė priežiūros aparatūra; vaizdo telefonai; pranešimų gavikliai (peidžeriai); optinis kabelis; optinių kabelių jungtys; kabeliai (variniai) ir laidai; mikroschemos; mikro-

procesoriai ir skaitmeninių signalų procesoriai; personalinės teleryšio priemonės; telekonferencijų įranga, visos šios prekės, priskirtos prie 9 klasės.

37 telekomunikacinių prietaisų įtaisymas, taisymas ir techninė priežiūra.

42 telekomunikacinių tinklų projektavimas; kompiuterinių programų rengimas.

(310)(320)(330) 75/045157, 1996 01 17, US

Ženklai išregistruoti pagal Lietuvos Respublikos prekių ženklų įstatymo 24 ir 36 straipsnius

(111) **23544**
(540) VENTUS
(141) 2006.03.27

(111) **28349**
(540) VILNIAUS JĖZUITŲ GIMNAZIJA fig
(141) 2006.04.07

(111) **28367**
(540) NARISTAR
(141) 2006.04.07

(111) **28374**
(540) PRONOSE
(141) 2006.04.07

(111) **28499**
(540) AXALUX
(141) 2006.04.07

(111) **28501**
(540) LDB fig
(141) 2006.04.07

(111) **28502**
(540) LDB LITHUANIAN DEVELOPMENT BANK fig
(141) 2006.04.07

(111) **28507**
(540) FLO-PAC
(141) 2006.04.07

(111) **28508**
(540) FLO-PAC fig
(141) 2006.04.07

(111) **28509**
(540) SCHLAGE fig
(141) 2006.04.07

(111) **28511**
(540) BACARDI Breezer fig
(141) 2006.04.07

(111) **28512**
(540) Ron BACARDI Superior fig
(141) 2006.04.07

(111) **28559**
(540) MISS U
(141) 2006.04.07

(111) **28571**
(540) M fig
(141) 2006.04.07

(111) **28573**
(540) RODESIGN fig
(141) 2006.04.07

(111) **28575**
(540) DARBŲ SAUGOS CENTRAS fig
(141) 2006.04.07

(111) **28576**
(540) fig
(141) 2006.04.07

(111) **28577**
(540) EUROVISTA E V fig
(141) 2006.04.07

(111) **28578**
(540) E V fig
(141) 2006.04.07

(111) **28737**
(540) GENERIX
(141) 2006.04.07

(111) **28739**
(540) Ron BACARDI LIMON fig
(141) 2006.04.07

(111) **28777**
(540) Tokvila fig
(141) 2006.04.07

(111) **28778**
(540) Tokvila fig
(141) 2006.04.07

(111) **28793**
(540) fig
(141) 2006.04.07

(111) **28794**
(540) SNAKELIGHT fig
(141) 2006.04.07

(111) **28796**
(540) SVEBAS fig
(141) 2006.04.07

(111) **28828**
(540) Deloitte Touche Tohmatsu International fig
(141) 2006.04.07

(111) **28829**
(540) PACLAN fig
(141) 2006.04.07

(111) **28869**
(540) VISAGE
(141) 2006.04.07

(111) **28873**
(540) Nestle fig
(141) 2006.04.07

(111) **28888**
(540) Elbiga fig
(141) 2006.04.07

(111) **28909**
(540) JELP
(141) 2006.04.07

(111) **28946**
(540) FANI
(141) 2006.04.07

(111) **28976**
(540) SUPERFARM
(141) 2006.04.07

(111) **28977**
(540) FARM FRITES fig
(141) 2006.04.07

(111) **28978**
(540) KOOPERACIJOS DIDMENINĖ PREKYBA fig
(141) 2006.04.07

(111) **29043**
(540) T SystemNet fig
(141) 2006.04.07

(111) **29053**
(540) T MobilNet fig
(141) 2006.04.07

(111) **29061**
(540) B S fig
(141) 2006.04.07

(111) **29062**
(540) FERRE' BY FERRE'
(141) 2006.04.07

(111) **29064**
(540) ferre' by FERRE fig
(141) 2006.04.07

(111) **29067**
(540) FLORIDAN
(141) 2006.04.07

(111) **29122**
(540) ORIGINAL SHOWERLUX fig
(141) 2006.04.07

(111) **29139**
(540) STOLBOVAYA
(141) 2006.04.07

(111) **29141**
(540) PARTY
(141) 2006.04.07

(111) **29176**
(540) NOVART OY fig
(141) 2006.04.07

(111) **29177**
(540) a la Carte fig
(141) 2006.04.07

(111) **29178**
(540) PARMA KEITTIOET fig
(141) 2006.04.07

(111) **29179**
(540) PETRA fig
(141) 2006.04.07

(111) **29180**
(540) Nuvis
(141) 2006.04.07

(111) **29181**
(540) PRONEA
(141) 2006.04.07

(111) **29184**
(540) OSTERLITA fig
(141) 2006.04.07

(111) **29186**
(540) c r fig
(141) 2006.04.07

(111) **29205**
(540) ABSTAS fig
(141) 2006.04.07

(111) **29206**
(540) CINZANO ORANCIO 'Il gusto del sole' fig
(141) 2006.04.07

(111) **29215**
(540) RIFLE
(141) 2006.04.07

(111) **29216**
(540) RIFLE NIPPER fig
(141) 2006.04.07

(111) **29217**
(540) fig
(141) 2006.04.07

(111) **29219**
(540) FRAtiNi fig
(141) 2006.04.07

(111) **29220**
(540) FRATINI
(141) 2006.04.07

(111) **29221**
(540) ANTIFIT fig
(141) 2006.04.07

(111) **29222**
(540) RIFLE fig
(141) 2006.04.07

(111) **29223**
(540) clean park fig
(141) 2006.04.07

(111) **29225**
(540) G fig
(141) 2006.04.07

(111) **29308**
(540) max fig
(141) 2006.04.07

(111) **29319**
(540) ACTILIUM
(141) 2006.04.07

(111) **29416**
(540) AP fig
(141) 2006.04.07

(111) **29417**
(540) KAITUVA fig
(141) 2006.04.07

(111) **29460**
(540) LEVI & KUTO fig
(141) 2006.04.07

(111) **29463**
(540) DFDS BALTIC LINE fig
(141) 2006.04.07

(111) **29464**
(540) Audimpeksas A fig
(141) 2006.04.07

(111) **29465**
(540) GOSPODIN
(141) 2006.04.07

(111) **29466**
(540) ACADEMY
(141) 2006.04.07

(111) **29470**
(540) HB fig
(141) 2006.04.07

(111) **29676**
(540) Svit fig
(141) 2006.04.07

(111) **29679**
(540) flavoring fig
(141) 2006.04.07

(111) **29681**
(540) PALGEL
(141) 2006.04.07

(111) **29684**
(540) PREKYBOS FIRMA Mantvilė M fig
(141) 2006.04.07

(111) **29686**
(540) PRINCE HEATS
(141) 2006.04.07

(111) **29687**
(540) 2 BALL
(141) 2006.04.07

(111) **29689**
(540) ANDREE LATOUR fig
(141) 2006.04.07

(111) **29711**
(540) iDC fig
(141) 2006.04.07

(111) **29712**
(540) LENINGRAD COWBOYS VODKA fig
(141) 2006.04.07

(111) **29713**
(540) UOTAS fig
(141) 2006.04.07

(111) **29785**
(540) MARSALIS fig
(141) 2006.04.07

(111) **29882**
(540) DORLAND
(141) 2006.04.07

(111) **29883**
(540) TRESPAPHAN
(141) 2006.04.07

(111) **29899**
(540) 1, 2 ir skrendu
(141) 2006.04.07

(111) **29900**
(540) no trouble - just Travel
(141) 2006.04.07

(111) **29901**
(540) GINTARINĖ sala fig
(141) 2006.04.07

(111) **29902**
(540) HANSA Business Direct
(141) 2006.04.07

(111) **29903**
(540) FRISIAN FLAG
(141) 2006.04.07

(111) **29904**
(540) REAGENTAS fig
(141) 2006.04.07

(111) **29905**
(540) WIDE DISPERSION SOUND
(141) 2006.04.07

(111) **29907**
(540) SANS SOUCIS
(141) 2006.04.07

(111) **29910**
(540) BLAZER
(141) 2006.04.07

(111) **29927**
(540) fig
(141) 2006.04.07

(111) **30042**
(540) ANNOX
(141) 2006.04.07

(111) **30216**
(540) age fig
(141) 2006.04.07

(111) **30470**
(540) SANPLUS
(141) 2006.04.07

(111) **30471**
(540) ABU-SANITAIR
(141) 2006.04.07

(111) **30472**
(540) ABU-PLAST
(141) 2006.04.07

(111) **30473**
(540) ABU
(141) 2006.04.07

(111) **30621**
(540) smulkus urmas fig
(141) 2006.04.07

(111) **30628**
(540) Nestle fig
(141) 2006.04.07

(111) **31634**
(540) “PATAGONA” fig
(141) 2006.04.07

(111) **32997**
(540) GREENWORLD
(141) 2006.04.07

Ženklai išregistruoti pagal Lietuvos Respublikos ženklų įstatymo 24 straipsnį

(111) **49558**
(540) RiNGS fig
(580) 2006 03 31

Teisės į ženklą įkeitimo išregistravimas pagal Lietuvos Respublikos prekių ženklų įstatymo 45 straipsnį

(111) **28339**
(540) OHO fig
(732) UAB “NAUJASIS NEVĖŽIS”, Kapinių g.11-30, 3009 Kaunas, LT
Įkeitimo išregistravimo dokumento numeris, data
02220060004210
2006 04 06
(580) 2006 04 10

Tarptautinės ženklo registracijos pripažintos negaliojančiomis Lietuvos Respublikoje pagal Lietuvos Respublikos prekių ženklų įstatymo 34 straipsnį

(800) **826 773**
(540) Eastar, fig
Pripažinta negaliojančia prekių ir (ar) paslaugų sąrašo dalis
14 klasės prekės.
(141) *Sprendimo priėmimo data*
2006 02 20

---

(800) **826 973**
(540) SOLIPRIL, fig
(141) *Sprendimo priėmimo data*
2006 02 22

---

(800) **830 347**
(540) fig
(141) *Sprendimo priėmimo data*
2006 03 01

---

(800) **841 096**
(540) tita, fig
(141) *Sprendimo priėmimo data*
2006 03 09

Tarptautinės ženklo registracijos savininko licencijos (sublicencijos) suteikimas pagal Lietuvos Respublikos prekių ženklų įstatymo 34 straipsnį

(800) **811 994**
(540) GAZ, fig
(791) UAB “AUTOMAŠINŲ VERSLO CENTRAS”, Šeimyniškių g.13-2, LT-09312 Vilnius, LT
(793) 2013 07 25
neišimtinė
Prekės/paslaugos, kurioms ženklinti suteikta licencija:
12 transporto priemonės.
16 spaudiniai.
35 reklama, prekių pardavimo skatinimas (kitiems).
37 automobilių taisymas (remontas) ir techninė priežiūra, įrenginių įtaisymas.
(580) 2006 04 24

(800) **812 103**
(540) GAZ, fig
(791) UAB “AUTOMAŠINŲ VERSLO CENTRAS”, Šeimyniškių g.13-2, LT-09312 Vilnius, LT
(793) 2013 07 25
neišimtinė
Prekės/paslaugos, kurioms ženklinti suteikta licencija:
12 transporto priemonės.
16 spaudiniai.
35 reklama, prekių pardavimo skatinimas (kitiems).
37 automobilių taisymas (remontas) ir techninė priežiūra, įrenginių įtaisymas.
(580) 2006 04 24

VALSTYBINIO PATENTŲ BIURO APELIACINIO SKYRIAUS SPRENDIMAI

SPRENDIMAS 2005-10-04 NR. 2AP–811

Dėl apeliacijos/protesto Nr. 1563 ir Nr. 1566 (dėl prekių ženklų registracijų)

1. Apeliacijos/protesto padavimo data Protesto Nr. 1563 – 2005-03-22; Nr. 1566 – 2005-03-25

2. Apeliacijos/protesto registracijos numeris Nr. 1563 ir Nr. 1566

3. Protestuojamo prekių/paslaugų ženklo registracijos/ paraiškos numeris, padavimo data, paskelbimo data, biuletenio Nr. reg. Nr. 48643, 2003-04-02, 2004-12-27, Nr. 2004/12.

4. Apeliacijos/protesto turinys

Suinteresuotas asmuo ZENON TETIANEC FIRMA „VERATRUM“ (Lietuva, LT) padavė protestą Nr. 1563 dėl SEALINE LLC (Jungtinės Amerikos Valstijos, US) priklausančios prekių ženklo „CITRAMON-FORTE STIROL“ registracijos Nr. 48643.

Protesto pagrindas – Lietuvos Respublikos prekių ženklų įstatymo 7 str. 1 d. 2 p.

Nurodoma, kad suinteresuoto asmens prekių ženklas „Citramonum P“ (reg. Nr. 40894) yra ankstesnis už protestuojamą prekių ženklą „CITRAMON-FORTE STIROL“ (reg. Nr. 48643). Protestuojamo prekių ženklo „CITRAMON-FORTE STIROL“ (reg. Nr. 48643) esminis elementas žodis „CITRAMON“ yra labai panašus į suinteresuoto asmens prekių ženklo „Citramonum P“ (reg. Nr. 40894) esminį elementą – žodį „Citramonum“. Protestuojamas prekių ženklas „CITRAMON-FORTE STIROL“ (reg. Nr. 48643) yra įregistruotas tapačioms ir panašioms 5 klasės prekėms kaip ir suinteresuoto asmens ženklas „Citramonum P“ (reg. Nr. 40894).

Suinteresuotas asmuo AB „SANITAS“ (Lietuva, LT) padavė protestą Nr. 1566 dėl SEALINE LLC (Jungtinės Amerikos Valstijos, US) priklausančios prekių ženklo „CITRAMON-FORTE STIROL“ registracijos Nr. 48643.

Protesto pagrindas – Lietuvos Respublikos prekių ženklų įstatymo 7 str. 1 d. 2 p.

Nurodoma, kad suinteresuoto asmens prekių ženklas „NEOCITRAMONAS“ (reg. Nr. 30921) yra ankstesnis už protestuojamą prekių ženklą „CITRAMON-FORTE STIROL“ (reg. Nr. 48643). Protestuojamas prekių ženklas „CITRAMON-FORTE STIROL“ (reg. Nr. 48643) įregistruotas tapačioms 5 klasės prekėms kaip ir suinteresuoto asmens prekių ženklas „NEOCITRAMONAS“ (reg. Nr. 30921) ir yra klaidinančiai panašus į suinteresuoto asmens prekių ženklą.

6. Sprendimo motyvai

Apeliacinė komisija, išnagrinėjusi suinteresuotų asmenų ZENON TETIANEC FIRMOS „VERATRUM“ (Lietuva, LT), AB „SANITAS“ (Lietuva, LT) protestus dėl SEALINE LLC (Jungtinės Amerikos Valstijos, US) prekių ženklo „CITRAMON-FORTE STIROL“ registracijos Nr. 48643, nustatė:

Suinteresuotam asmeniui ZENON TETIANEC FIRMAI „VERATRUM“ (Lietuva, LT) priklauso prekių ženklo „Citramonum P“ registracija Nr. 40894, paraiškos padavimo data – 1999-09-14. Ženklas registruotas 5 klasės prekėms „farmaciniai preparatai, būtent: analgetikai (skausmą malšinantys vaistai), antipiretikai, vaistai nuo galvos skausmo“.

Suinteresuotam asmeniui AB „SANITAS“ (Lietuva, LT) priklauso prekių ženklo „NEOCITRAMONAS“ registracija Nr. 30921, paraiškos padavimo data – 1996-03-22. Ženklas registruotas 5 klasės prekėms: vaistai (žmonių reikmėms).

Protestuojamo prekių ženklo savininkui priklauso prekių ženklo „CITRAMON-FORTE STIROL“ registracija Nr. 48643, paraiškos padavimo data – 2003-04-02. Ženklas registruotas 5 klasės prekėms „farmacijos preparatai“.

LR prekių ženklų įstatymo 7 str. 1 d. 2 p. nustato, kad ženklo registracija pripažįstama negaliojančia, jeigu jis yra tapatus įregistruotam ar pareikštam registruoti ankstesniam ženklui tapačioms ar panašioms prekėms ir (ar) paslaugoms arba klaidinančiai į jį panašus ir dėl to yra galimybė suklaidinti visuomenę, įskaitant ir klaidinamą asociaciją su ankstesniu ženklu.

Nustatyta, kad suinteresuotų asmenų prekių ženklai „Citramonum P“ (reg. Nr. 40894) ir „NEOCITRAMONAS“ (reg. Nr. 30921), palyginus juos su protestuojamu ženklu „CITRAMON-FORTE STIROL“ (reg. Nr. 48643), pasižymi ankstesnio prioriteto teise.

Prekių ženklų panašumas vertinamas remiantis VPB direktoriaus 1996-07-11 įsakymu Nr. 28 patvirtintais metodiniais nurodymais dėl prekių ir paslaugų ženklų tapatumo bei panašumo nustatymo. Šiuose metodiniuose nurodymuose nustatyta, kad ženklų panašumą lemia juose esančių elementų bendrumas. Panašumui turi įtakos sutampančių ir nesutampančių elementų santykis, taip pat jų svarba ženklų kompozicijoje. Bendriausias ženklų panašumo kriterijus yra bendras suvokimo įspūdis, kurį sukelia ženklas ir jo vaizdo prasmė, dėl ko vartotojai ūkinėje veikloje gali ženklus supainioti, nepaisant tam tikrų juos sudarančių elementų skirtumų. Metodinių nurodymų 3.1 punktas detalizuoja, kad žodiniuose ženkluose (tarp jų ir kombinuotų ženklų kompozicijoje) gali būti panašūs: grafinis atlikimas (vizualus panašumas), tarimas (fonetinis panašumas); prasmė (semantinis panašumas). Taip pat pažymėtina, kad vidutinis vartotojas tik retais atvejais turi galimybę tiesiogiai palyginti skirtingus ženklus, dažniausiai remiasi bendru sukurtu įspūdžiu, kurį suformuoja ženklo skiriamieji ir dominuojantys (svarbiausi elementai). Pagal metodinius nurodymus ypatingo dėmesio reikalauja vaistų ženklai, kadangi tokių ženklų supainiojimas sukelia skaudžias pasekmes žmonių sveikatai ir gyvybei, todėl minėtų ženklų panašumas vertintinas kritiškiau.

Suinteresuoto asmens ZENON TETIANEC firmos „VERATRUM“ prekių ženklas (reg. Nr. 40894) yra žodinis prekių ženklas, sudarytas iš dirbtinio žodžio „Citramonum“, šalia jo raidė „P“. Pagrindinis skiriamasis šio ženklo elementas yra žodis „Citramonum“, nes raidė „P“ vidutiniam vartotojui neteikia jokios konkrečios informacijos. Suinteresuoto asmens AB „SANITAS“ prekių ženklas (reg. Nr. 30921) yra žodinis, sudarytas iš vienintelio elemento žodžio NEOCITRAMONAS, išpildyto didžiosiomis raidėmis, standartiniu šriftu. Protestuojamas prekių ženklas (reg. Nr. 48643) yra žodinis prekių ženklas, kurį sudaro trys žodiniai elementai CITRAMON-FORTE STIROL. Pagrindinis skiriamasis šio ženklo elementas yra žodis CITRAMON. Jis yra pirmasis šiame junginyje, todėl vartotojas labiausiai jį įsidėmės. Be to žodžiai FORTE ir STIROL negali būti laikomi stipriaisiais elementais šiame junginyje, kadangi jie teikia tam tikrą informaciją apie registruojamas prekes. Žodis FORTE pasikartoja įvairių pareiškėjų ženkluose, skirtuose 5 klasės prekėms žymėti. Žodis „forte“ turi tam tikrą reikšmę: iš anglų kalbos jis verčiamas kaip pliusas, stiprioji pusė (B. Piesarskas. Anglų – lietuvių kalbų žodynas, Alma littera, Vilnius, 1998), o lotynų kalboje žodžiu „fortis“ apibūdina-

mas stiprus, tvirtas, standus, sveikas (K. Jokantas.Lotynų-lietuvių kalbų žodynas). Todėl pagal savo prasmę šis žodis suvokiamas kaip nuoroda į farmacinio preparato stipresnį, veiksmingesnį pobūdį. Žodis STIROL – stirenas (Chemijos terminų aiškinamasis žodynas, Vilnius, 1997). Atsižvelgiant į šias aplinkybes nagrinėjamu atveju yra lyginami šie elementai: „CITRAMON“ ir „CITRAMONUM“, „NEOCITRAMONAS“ ir „CITRAMON“. Protestuojamo prekių ženklo esminis elementas „Citramonum“ yra klaidinančiai panašus vizualiai ir fonetiškai į suinteresuoto asmens esminį elementą „Citramonum“, nes skirtumas yra tik galūnėje ir protestuojamas ženklas pilnai įsiterpia į suinteresuoto asmens ženklą. Lyginamų ženklų pagrindiniai dominuojantys elementai „NEOCITRAMONAS“ ir „CITRAMON“ sukuria panašų bendrą regimąjį įspūdį. Šiuose elementuose visiškai sutampa trys skiemenys: CITRAMON. Suinteresuoto asmens ženklas pasižymi tik lietuviška galūne –AS bei dalimi NEO-, kuri yra gana būdinga įvairių pareiškėjų ženklams, skirtiems 5 klasės prekėms žymėti. NEO- (graikų kalboje *neos* – naujas), pirmoji sudurtinių žodžių dalis, rodanti jų sąsają su naujumu, naujo atsiradimu, kūrimusi, formavimusi (Tarptautinių žodžių žodynas, Alma littera, Vilnius, 2001). Dėl nurodytosios prasmės, šis žodis tik akcentuoja pagrindinę ženklo dalį CITRAMON, kuri pilnai sutampa su protestuojamo ženklu pagrindiniu elementu. Apibendrinus visas išdėstytas aplinkybes, darytina išvada, kad protestuojamas ženklas (reg. Nr. 48643) yra klaidinančiai panašus į suinteresuotų asmenų prekių ženklus (reg. Nr. 40894, 30921).

Nustačius, kad ženklai yra tapatūs ar panašūs, toliau jie tikrinami prekių (paslaugų) panašumo kontekste. Prekių, kurioms ženklai registruojami, vienarūšiškumas nustatomas pagal Metodiniuose nurodymuose įtvirtintus kriterijus - prekių (paslaugų) rūšį, paskirtį bei realizavimo sąlygas. Suinteresuoto asmens ZENON TETIANEC FIRMA „VERATRUM“ prekių ženklas (reg. Nr. 40894) yra skirtas 5 klasės prekėms „farmaciniai preparatai, būtent: analgetikai (skausmą malšinantys vaistai), antipiretikai, vaistai nuo galvos skausmo“, suinteresuoto asmens AB „SANITAS“ prekių ženklas (reg. Nr. 30921) yra registruotas 5 klasės prekėms „vaistai (žmonių reikmėms)“, o protestuojamas prekių ženklas – 5 klasės prekėms „farmaciniai preparatai“. Šios prekės yra vienarūšės, nes priskiriamos tam pačiai prekių grupei, kurių paskirtis, realizavimo sąlygos yra tos pačios.

Apibendrinus tai, kas išdėstyta, darytina išvada, kad protestuojamas prekių ženklas „CITRAMON - FORTE STIROL (reg. Nr. 48643) neatitinka LR prekių ženklų įstatymo 7 straipsnio 1 dalies 2 punkto reikalavimams.

7. Rezoliucinė sprendimo dalis

Vadovaujantis Lietuvos Respublikos prekių ženklų įstatymo 18 straipsnio 5 dalies 1 punktu, suinteresuotų asmenų ZENON TETIANEC FIRMA „VERATRUM“ (Lietuva, LT), akcinės bendrovės „SANITAS“ (Lietuva, LT) protestus dėl SEALINE LLC (Jungtinės Amerikos Valstijos, US) prekių ženklo „CITRAMON-FORTE STIROL“ registracijos Nr. 48643, patenkinti.

Pripažinti negaliojančia prekių ženklo „CITRAMON-FORTE STIROL“ registraciją Nr. 48643.

SPRENDIMAS
2005-10-11 NR. 2AP–812

Dėl apeliacijos/protesto Nr. 1580, 1596 (dėl prekių ženklų registracijų)

1. Apeliacijos/protesto padavimo data 2005-05-13; 2005-06-16

2. Apeliacijos/protesto registracijos numeris Nr. 1580, 1596

3. Protestuojamo prekių/paslaugų ženklo registracijos/paraiškos numeris, padavimo data, paskelbimo data, biuletenio Nr. reg. Nr. 49022; 2003 1105; 2003-06-02; 2005-03-25, Nr. 03/2005. Reg. 49263; 2003 1615; 2003-08-14; 2005-05-25; Nr. 05/2005.

4. Apeliacijos/protesto turinys

Suinteresuotas asmuo SAKURA L, SIA (Latvija, LV) padavė protestus dėl uždarosios akcinės bendrovės „Rytietiškas stilius“ (Lietuva, LT) prekių ženklų „KABUKI“ registracijos Nr. 49022 ir „Japonų restoranas KABUKI“ registracijos Nr. 49263 pripažinimo negaliojančiomis.

Protestų pagrindas – Lietuvos Respublikos prekių ženklų įstatymo 7 str. 1 d. 2 p., 7 str. 3 d. 2005-10-10 posėdžio metu suinteresuoto asmens atstovas patikslino, kad atsisako protestuose nurodyto LR prekių ženklų įstatymo 7 straipsnio 3 dalies pagrindo.

Nurodoma, kad suinteresuotas asmuo yra prekių ženklo „kabuki“ (tarpt. reg. Nr. 814329) savininkas. Protestuojami prekių ženklai (reg. Nr. 49022, 49263) yra panašūs į suinteresuoto asmens prekių ženklą. Protestuojami prekių ženklai yra registruojami tapačioms 43 klasės paslaugoms žymėti, todėl galimas vartotojų klaidinimas dėl ženklų savininko.

6. Sprendimo motyvai

Apeliacinė komisija, išnagrinėjusi suinteresuoto asmens SAKURA L, SIA (Latvija, LV) protestus dėl uždarosios akcinės bendrovės „Rytietiškas stilius“ (Lietuva, LT) prekių ženklo „KABUKI“ registracijos Nr. 49022 ir „Japonų restoranas KABUKI“ registracijos Nr. 49263, nustatė:

Suinteresuotam asmeniui priklauso prekių ženklo „Kabuki“ tarptautinė registracija Nr. 814329. Tarptautinės registracijos data – 2003-10-28, konvencinis prioritetas nuo 2003-05-12, pranešimo apie tarptautinės registracijos išplėtimą Lietuvos Respublikoje data – 2003-12-25. ženklas yra registruotas 25 klasės prekėms „drabužiai ir apranga, apavas, galvos apdangalai“, 30 klasės prekės „kava, arbata, kakava“, 32 klasės prekėms „alus, mineralinis vanduo“, 33 klasės prekėms „alkoholiniai gėrimai (išskyrus alų)“, 43 klasės paslaugoms „aprūpinimas maistu ir gėrimais; laikinas apgyvendinimas“.

Proteste Nr. 1580 protestuojama prekių ženklo „Kabuki“ registracija Nr. 49022, paraiškos Nr. 2003 1105 padavimo į Valstybinį patentų biurą data –2003-06-02. Ženklas registruojamas 43 klasės paslaugoms „maisto ir gėrimų aprūpinimo paslaugos, laikinas apgyvendinimas“.

Proteste Nr. 1596 protestuojama prekių ženklo „Japonų restoranas KABUKI“ registracija Nr. 49263, paraiškos Nr. 2003 1615 padavimo į Valstybinį patentų biurą data – 2003-08-14. Ženklas registruojamas 43 klasės paslaugoms „maisto ir gėrimų aprūpinimo paslaugos, laikinas apgyvendinimas“.

LR prekių ženklų įstatymo 7 str. 1 d. 2 p. nustato, kad ženklo registracija pripažįstama negaliojančia, jeigu jis yra tapatus įregistruotam ar pareikštam registruoti ankstesniam ženklui tapačioms ar panašioms prekėms ir (ar) paslaugoms arba klaidinamai į jį panašus ir dėl to yra galimybė suklaidinti visuomenę, įskaitant ir klaidinamą asociaciją su ankstesniu ženklu.

Nustatyta, kad suinteresuoto asmens prekių ženklas „kabuki“ (tarpt. reg. Nr. 814329) pasižymi ankstesnio prioriteto teise palyginus su protestuojamaisiais prekių ženklais (reg. Nr. 49022, 49263).

Prekių ženklų panašumas vertinamas remiantis VPB direktoriaus 1996-07-11 įsakymu Nr. 28 patvirtintais metodiniais nurodymais dėl prekių ir paslaugų ženklų tapatumo bei panašumo nustatymo. Šiuose metodiniuose nurodymuose nustatyta, kad ženklų panašumą lemia juose esančių elementų bendrumas. Panašumui turi įtakos sutampančių ir nesutampančių elementų santykis, taip pat jų svarba ženklų kompozicijoje. Bendriausias ženklų panašumo kriterijus yra bendras suvokimo įspūdis, kurį sukelia ženklas ir jo vaizdo prasmė, dėl ko vartotojai ūkinėje veikloje gali ženklus supainioti, nepaisant tam tikrų juos sudarančių elementų skirtumų. Metodinių nurodymų 3.1 punktas detalizuoja, kad žodiniuose ženkluose (tarp jų ir kombinuotų ženklų kompozicijoje) gali būti panašūs: grafinis atlikimas (vizualus panašumas), tarimas (fonetinis panašumas); prasmė (semantinis panašumas). Taip pat pažymėtina, kad vidutinis vartotojas tik retais atvejais turi galimybę tiesiogiai palyginti skirtingus ženklus, dažniausiai remiasi bendru sukurtu įspūdžiu, kurį suformuoja ženklo skiriamieji ir dominuojantys (svarbiausi elementai).

Suinteresuoto asmens prekių ženklas yra kombinuotas, sudarytas iš žodinio elemento „kabuki“, hieroglifų ir grafinio elemento (veido piešinio). Pagrindiniu, įtakojančiu bendrą suvokimo įspūdį, ženklo elementu yra žodis „kabuki“, nes hieroglifų prasmė nebus žinoma vidutiniam Lietuvos vartotojui. Išvadą, kad pagrindinis elementas suinteresuoto asmens ženkle yra žodinis elementas kabuki, patvirtina ir į protestą pateikta vartotojų apklausa. Grafinis elementas (japono veido piešinys) papildo pagrindinį skiriamąjį elementą žodį „kabuki“, suteikdamas šio žodžio kilmės iš japonų kalbos asociacijas (kabukis – japonų tradicinio teatro rūšis, apima šokio, muzikos ir vaidybos elementus; vaidina tik vyrai. Tarptautinių žodžių žodynas, Alma littera, Vilnius, 2001). Protestuojamas ženklas (reg. Nr. 49022) yra žodinis prekių ženklas, sudarytas iš vienintelio elemento žodžio „KABUKI“, išpildyto didžiosiomis raidėmis standartiniu šriftu. Suinteresuoto asmens ženkle ir protestuojamame ženkle (reg. Nr. 49022) visiškai sutampa žodiniai elementai, todėl darytina išvada, kad protestuojamas ženklas (reg. Nr. 49022) yra klaidinančiai panašus į suinteresuoto asmens ženklą.

Protestuojamas ženklas (reg. Nr. 49263) yra kombinuotas prekių ženklas, sudarytas iš žodinių elementų „japonų restoranas“, „kabuki“, grafinių elementų - hieroglifų, japonės veido piešinio su tautiniu galvos apdangalu. Atliekant vartotojų apklausą, 73.3 procentai respondentų nurodė, kad tokiu ženklu pažymėtą restoraną apibūdintų kaip „Kabuki“. Suinteresuoto asmens ženkle ir šiame protestuojamame ženkle sutampa žodiniai elementai „kabuki“, taip pat hieroglifai, itin panašus yra grafinis elementas (veido piešinys). Dėl šių nurodytų sutampančių elementų ženklų bendras sudaromas įspūdis yra panašus. Todėl apibendrinus visas išdėstytas aplinkybes, darytina išvada, kad protestuojami prekių ženklai (reg. Nr. 49022, 49263) yra klaidinančiai panašūs į suinteresuoto asmens prekių ženklą.

Nustačius, kad ženklai yra tapatūs ar panašūs, toliau jie tikrinami prekių (paslaugų) panašumo kontekste. Prekių, kurioms ženklai registruojami, vienarūšiškumas nustatomas pagal Metodiniuose nurodymuose įtvirtintus kriterijus - prekių (paslaugų) rūšį, paskirtį bei realizavimo sąlygas. Protestuojami prekių ženklai yra registruojami tapačioms 43 klasės paslaugoms „maisto ir gėrimų aprūpinimo paslaugos, laikinas apgyvendinimas“. Kadangi protestuojami prekių ženklai yra klaidinančiai panašūs ir registruojami tapačioms kaip ir suinteresuoto asmens prekių ženklas paslaugoms, egzistuoja tikimybė, kad visuomenė gali būti suklaidinta. Tai patvirtinta ir į protestą pateikti suinteresuoto asmens įrodymai - reprezentatyvi vartotojų apklausa. Į klausimą „ar taip žymimus restoranus Jūs priskirtumėte tam pačiam restoranų tinklui“ pateikus suinteresuoto asmens prekių ženklą ir protestuojamo prekių ženklą (reg. Nr. 49022), 61,5 respondentų atsakė teigiamai, o į analogišką klausimą pateikus suinteresuoto asmens ženklą ir protestuojamą prekių ženklą (reg. Nr. 490263) teigiamai atsakė 56,2 procentai respondentų.

Apibendrinus visas išdėstytas aplinkybes, darytina išvada, kad protestuojami ženklai „KABUKI“ registracijos Nr. 49022 ir „Japonų restoranas KABUKI“ registracijos Nr. 49263, neatitinka LR prekių ženklų įstatymo 7 straipsnio 1 dalies 2 punkto reikalavimų.

7. Rezoliucinė sprendimo dalis

Vadovaujantis Lietuvos Respublikos prekių ženklų įstatymo 18 str. 5 d. 1 p., suinteresuoto asmens SAKURA L, SIA (Latvija, LV) protestą dėl uždarosios akcinės bendrovės „Rytietiškas stilius“ (Lietuva, LT) prekių ženklo „KABUKI“ registracijos Nr. 49022 ir prekių ženklo „Japonų restoranas KABUKI“ registracijos Nr. 49263, patenkinti.

Pripažinti negaliojančiomis prekių ženklo „KABUKI“ registraciją Nr. 49022 ir prekių ženklo „Japonų restoranas KABUKI“ registraciją Nr. 49263.

SPRENDIMAS
2005-10-13 NR. 2AP–813

Dėl apeliacijos/protesto Nr. 98 (dėl prekių ženklo tarptautinės registracijos)

1. Apeliacijos/protesto padavimo data 2004-10-21

2. Apeliacijos/protesto registracijos numeris Nr. 1502

3. Protestuojamo prekių/paslaugų ženklo registracijos/ paraiškos numeris, padavimo data, paskelbimo data, biuletenio Nr. Tarpt. reg. Nr. 826595; tarpt. reg. data – 2004-05-26, pranešimo apie teritorinį tarpt. reg. išplėtimą Lietuvoje data – 2004-07-08; tarpt. reg. paskelbimo data – 2004-07-29, 2004/18.

4. Apeliacijos/protesto turinys

Suinteresuotas asmuo HAUSE OF PRINCE A/S (Danija, DK) padavė protestą dėl Republic Tobacco, L.P. (Jungtinės Amerikos Valstijos, US) prekių ženklo „GAMBLER“ tarptautinės registracijos Nr. 826595.

Protesto pagrindas – Lietuvos Respublikos prekių ženklų įstatymo 7 str. 1 d. 2 p.

Nurodoma, kad suinteresuotas asmuo yra prekių ženklo „RAMBLER“ (tarpt. reg. Nr. 820304), savininkas. Suinteresuotam asmeniui priklausantis prekių ženklas, palyginus su protestuojamuoju, turi ankstesnę prioriteto datą. Protestuojamas prekių ženklas „GAMBLER“ (tarpt. reg. Nr. 826595) yra klaidinančiai panašus į suinteresuoto asmens prekių ženklą „RAMBLER“ (tarpt. reg. Nr. 820304), taip pat yra registruojamas tapačioms ir panašioms 34 klasės prekėms žymėti, todėl yra galimybė suklaidinti visuomenę.

6. Sprendimo motyvai

Apeliacinė komisija, išnagrinėjusi suinteresuoto asmens Hause of Prince A/S (Danija, DK) protestą dėl Republic Tobacco, L.P (Jungtinės Amerikos Valstijos, US) prekių ženklo „GAMBLER“ tarptautinės registracijos Nr. 826595, nustatė:

Suinteresuotam asmeniui priklauso prekių ženklo „RAMBLER“ tarptautinė registracija Nr. 820304, tarptautinės registracijos data – 2004-01-14, pranešimo apie teritorinį išplėtimą Lietuvoje data – 2004-04-01. Ženklas registruotas 34 klasės prekėms „tabakas, cigaretės, rūkytojų reikmenys, degtukai“.

Protestuojamas prekių ženklas „GAMBLER“ (tarpt. reg. Nr. 826595), šio ženklo registracijos data – 2004-05-26, konvencinis prioritetas nuo 2004-04-27 (United States of America, 76/589208), pranešimo apie teritorinį tarptautinės registracijos apsaugos išplėtimą Lietuvoje data – 2004-07-08. Ženklas registruotas 34 klasės prekėms „rūkytojų reikmenys, būtent tabakinis ir cigaretinis popierius“.

LR prekių ženklų įstatymo 7 str. 1 d. 2 p. nustato, kad ženklo registracija pripažįstama negaliojančia, jeigu jis yra tapatus įregistruotam ar pareikštam registruoti ankstesniam ženklui tapačioms ar panašioms prekėms ir (ar) paslaugoms arba klaidinančiai į jį panašus ir dėl to yra galimybė suklaidinti visuomenę, įskaitant ir klaidinamą asociaciją su ankstesniu ženklu.

Nustatyta, kad suinteresuoto asmens prekių ženklas „RAMBLER“ (tarpt. reg. Nr. 820304), palyginus jį su protestuojamu ženklu „GAMBLER“ (tarpt. reg. Nr. 826595), pasižymi ankstesnio prioriteto teise.

Prekių ženklų panašumas vertinamas remiantis VPB direktoriaus 1996-07-11 įsakymu Nr. 28 patvirtintais metodiniais nurodymais dėl prekių ir paslaugų ženklų tapatumo bei panašumo nustatymo (toliau – metodiniai nurodymai). Šiuose metodiniuose nurodymuose nustatyta, kad ženklų panašumą lemia juose esančių elementų bendrumas. Panašumui turi įtakos sutampančių ir nesutampančių elementų santykis, taip pat jų svarba ženklų kompozicijoje. Bendriausias ženklų panašumo kriterijus yra bendras suvokimo įspūdis, kurį sukelia ženklas ir jo vaizdo prasmė, dėl ko vartotojai ūkinėje veikloje gali ženklus supainioti, nepaisant tam tikrų juos sudarančių elementų skirtumų. Metodinių nurodymų 3.1 punktas detalizuoja, kad žodiniuose ženkluose (tarp jų ir kombinuotų ženklų kompozicijoje) gali būti panašūs: grafinis atlikimas (vizualus panašumas), tarimas (fonetinis panašumas); prasmė (semantinis panašumas). Taip pat pažymėtina, kad vidutinis vartotojas tik retais atvejais turi galimybę tiesiogiai palyginti skirtingus ženklus, dažniausiai remiasi bendru sukurtu įspūdžiu, kurį suformuoja ženklo skiriamieji ir dominuojantys (svarbiausi elementai).

Suinteresuoto asmens prekių ženklas ir protestuojamas prekių ženklas yra žodiniai, juos sudaro žodiniai elementai „RAMBLER“ ir „GAMBLER“, išpildyti didžiosiomis raidėmis, standartiniu šriftu, kitų skiriamųjų elementų šiuose ženkluose nėra. Žodžiai RAMBLER ir GAMBLER yra tapataus ilgio, juos sudaro 7 raidės, iš kurių visiškai sutampa 6 raidės. Žodžiai skiriasi tik pirmąja raide R ir G, o likusios sutampančios raidės užima identiškas pozicijas žodžiuose. Lyginami žodžiai yra kirčiuojami identiškai – kirčiuotas pirmasis skiemuo. Dėl nurodytų aplinkybių darytina išvada, kad protestuojamą ženklą sudarantis žodis GAMBLER yra vizualiai ir fonetiškai panašus į suinteresuoto asmens ženklą sudarantį žodį RAMBLER. Lyginamus prekių ženklus sudaro anglų kalbos žodžiai: rambler – tai klajūnas, iškylautojas, o gambler – lošėjas, lošikas, kortuotojas (B.Piesarskas. Dabartinės anglų kalbos žodynas, Alma Littera, Vilnius, 2001). Taigi šie žodžiai apibūdina tam tikros kategorijos žmogų, jo laisvalaikio pomėgius, todėl galimos panašios prasminės asociacijos. Atsižvelgiant į ženkluose esančių elementų bendrumą, sutampančių ir nesutampančių elementų santykį, lyginamų ženklų sudaromas bendras įspūdis yra panašus, dėl to vartotojai gali šiuos ženklus supainioti. Dėl nurodytų aplinkybių darytina išvada, kad protestuojamas ženklas „GAMBLER“ (tarpt. reg. Nr. 826595) yra klaidinančiai panašus į suinteresuoto asmens prekių ženklą „RAMBLER“ (tarpt. reg. Nr. 820304).

Nustačius, kad ženklai yra tapatūs ar panašūs, toliau jie tikrinami prekių (paslaugų) panašumo kontekste. Prekių, kurioms ženklai registruojami, vienarūšiškumas nustatomas pagal Metodiniuose nurodymuose įtvirtintus kriterijus - prekių (paslaugų) rūšį, paskirtį bei realizavimo sąlygas. Suinteresuoto asmens ženklas registruotas 34 klasės prekėms „tabakas, cigaretės, rūkytojų reikmenys, degtukai“, o protestuojamas ženklas registruotas 34 klasės prekėms „rūkytojų reikmenys, būtent tabakinis ir cigaretinis popierius“.Taigi lyginamieji prekių ženklai yra registruoti tokioms pat 34 klasės prekėms - rūkytojų reikmenys.

Apibendrinus tai, kas išdėstyta, darytina išvada, kad protestuojamas prekių ženklas „ GAMBLER“ (tarpt. reg. Nr. 826595) neatitinka LR prekių ženklų įstatymo 7 straipsnio 1 dalies 2 punkto reikalavimams.

7. Rezoliucinė sprendimo dalis

Vadovaujantis Lietuvos Respublikos prekių ženklų įstatymo 18 str. 5 d. 1 p., suinteresuoto asmens Hause of Prince A/S (Danija, DK) protestą dėl Republic Tobacco, L.P (Jungtinės Amerikos Valstijos, US) prekių ženklo „GAMBLER“ tarptautinės registracijos Nr. 826595, patenkinti.

Nesuteikti apsaugos Lietuvoje prekių ženklo „GAMBLER“ tarptautinei registracijai Nr. 826595.

SPRENDIMAS
2005-10-17 NR. 2AP–814

Dėl apeliacijos/protesto Nr. 1509 (dėl prekių ženklo tarptautinės registracijos)

1. Apeliacijos/protesto padavimo data 2004-10-26

2. Apeliacijos/protesto registracijos numeris Nr. 1509

3. Protestuojamo prekių/paslaugų ženklo registracijos/ paraiškos numeris, padavimo data, paskelbimo data, biuletenio Nr. Tarpt. reg. Nr. 826517; tarpt. reg. data – 2004-04-15, pranešimo apie teritorinį tarpt. reg. išplėtimą Lietuvoje data – 2004-07-08; tarpt. reg. paskelbimo data – 2004-07-29, 2004/18.

4. Apeliacijos/protesto turinys

Suinteresuotas asmuo ALTANA Pharma AG (Vokietija, DE) padavė protestą dėl RICHTER GEDEON VEGYESZETI GYAR RT (Vengrija, HU) prekių ženklo „GONDIL“ tarptautinės registracijos Nr. 826517.

Protesto pagrindas – Lietuvos Respublikos prekių ženklų įstatymo 7 str. 1 d. 2 p.

Nurodoma, kad suinteresuotas asmuo yra prekių ženklo „QUONTYL“ (tarpt. reg. Nr. 748769), savininkas. Suinteresuotam asmeniui priklausantis prekių ženklas, palyginus su protestuojamuoju, turi ankstesnę prioriteto datą. Protestuojamas prekių ženklas „GONDIL“ (tarpt. reg. Nr. 826517) yra klaidinamai panašus į suinteresuoto asmens prekių ženklą „QUONTYL“ (tarpt. reg. Nr. 748769), taip pat yra registruojamas tapačioms ir panašioms 5 klasės prekėms žymėti, todėl yra galimybė suklaidinti visuomenę.

6. Sprendimo motyvai

Apeliacinė komisija, išnagrinėjusi suinteresuoto asmens ALTANA Pharma AG (Vokietija, DE) protestą dėl RICHTER GEDEON VEGYESZETI GYAR RT. (Vengrija, HU) prekių ženklo „GONDIL“ tarptautinės registracijos Nr. 826517, nustatė:

Suinteresuotam asmeniui priklauso prekių ženklo „QUONTYL“ tarptautinė registracija Nr. 748769. šio ženklo tarptautinės registracijos data – 2000-11-23, konvencinis prioritetas – 2000-08-16 (300 61 385.7/05, Germany), pranešimo apie teritorinį tarptautinės registracijos apsaugos išplėtimą Lietuvoje data – 2001-02-08. Ženklas skirtas 5 klasės prekėms „vaistai, išskyrus preparatus nuo reumato, maliarijos, farmacinius preparatus raudonajai vilkligei gydyti, preparatus, kurių sudėtyje yra hidroksichlorochino druskų“.

Protestuojamas prekių ženklas „GONDIL“ (tarpt. reg. Nr. 826517), šio ženklo registracijos data – 2004-04-15, konvencinis prioritetas 2003-12-03 (M 03 05266, Hungary) pranešimo apie teritorinį tarptautinės registracijos apsaugos išplėtimą Lietuvoje data – 2004-07-08. Ženklas registruotas nurodytoms 5 klasės prekėms „ farmaciniai preparatai “.

LR prekių ženklų įstatymo 7 str. 1 d. 2 p. nustato, kad ženklo registracija pripažįstama negaliojančia, jeigu jis yra tapatus įregistruotam ar pareikštam registruoti ankstesniam ženklui tapačioms ar panašioms prekėms ir (ar) paslaugoms arba klaidinančiai į jį panašus ir dėl to yra galimybė suklaidinti visuomenę, įskaitant ir klaidinamą asociaciją su ankstesniu ženklu.

Nustatyta, kad suinteresuoto asmens prekių ženklas „QOUNTYL“ (tarpt. reg. Nr. 748769), palyginus jį su protestuojamu ženklu „GONDIL“ (tarpt. reg. Nr. 826517), pasižymi ankstesnio prioriteto teise.

Prekių ženklų panašumas vertinamas remiantis VPB direktoriaus 1996-07-11 įsakymu Nr. 28 patvirtintais metodiniais nurodymais dėl prekių ir paslaugų ženklų tapatumo bei panašumo nustatymo (toliau – metodiniai nurodymai). Šiuose metodiniuose nurodymuose nustatyta, kad ženklų panašumą lemia juose esančių elementų bendrumas. Panašumui turi įtakos sutampančių ir nesutampančių elementų santykis, taip pat jų svarba ženklų kompozicijoje. Bendriausias ženklų panašumo kriterijus yra bendras suvokimo įspūdis, kurį sukelia ženklas ir jo vaizdo prasmė, dėl ko vartotojai ūkinėje veikloje gali ženklus supainioti, nepaisant tam tikrų juos sudarančių elementų skirtumų. Metodinių nurodymų 3.1 punktas detalizuoja, kad žodiniuose ženkluose (tarp jų ir kombinuotų ženklų kompozicijoje) gali būti panašūs: grafinis atlikimas (vizualus panašumas), tarimas (fonetinis panašumas); prasmė (semantinis panašumas). Taip pat pažymėtina, kad vidutinis vartotojas tik retais atvejais turi galimybę tiesiogiai palyginti skirtingus ženklus, dažniausiai remiasi bendru sukurtu įspūdžiu, kurį suformuoja ženklo skiriamieji ir dominuojantys (svarbiausi elementai). Pagal metodinius nurodymus ypatingo dėmesio reikalauja vaistų ženklai, kadangi tokių ženklų supainiojimas sukelia skaudžias pasekmes žmonių sveikatai ir gyvybei, todėl minėtų ženklų panašumas vertintinas kritiškiau.

Lyginamus prekių ženklus sudaro žodiniai elementai „QOUNTYL“ ir „GONDIL“. Bendras regimasis įspūdis, kurį sukelia minėti prekių ženklai, yra panašus, kadangi abu žodžiai yra panašaus ilgio: žodį „QOUNTYL“ sudaro 7 raidės, o žodį „GONDIL“ – 6 raidės. Bendrą regimąjį įspūdį įtakoja pirmųjų raidžių „Q“ ir „G“ panašumas pagal jų grafinį išpildymą, taip pat ženklų viduryje sutampantis derinys „-ON“ bei galūnė „-L“. Dėl artimo atskirų raidžių užrašymo bei sutampančių raidžių išsidėstymo tose pačiose žodžių pozicijose yra sukuriamas panašus regimasis įspūdis. Šį įspūdį dar labiau sustiprina žodžių panašus tarimas. Abu žodžiai yra dviskiemeniai: pirmasis skiemuo „QOUN-“ ir „GON-“ tariamas panašiai dėl artimo priebalsių „Q“ ir „G“ tarimo bei sutampančio raidžių „-ON“ derinio, o antrieji skiemenys „-TYL“ ir „-DIL“ taip pat tariant supanašėja dėl priebalsių „T“ ir „D“ artimo pobūdžio, taip pat sutampančios priebalsės „L“ ir panašių balsių „Y“ ir „I“. Todėl darytina išvada, kad lyginamieji ženklai yra panašūs pagal vizualinį bei fonetinį kriterijus, o semantiškai yra dirbtinai sudaryti, neturintys prasmės, todėl nelygintini. Dažniausiai ženklų panašumas atsiranda, kai veikia visi trys kriterijai (vizualus, fonetinis ir semantinis), tačiau šiuo atveju yra nustatytas panašumas pagal du kriterijus. Atsižvelgiant į šias aplinkybes, darytina išvada, kad protestuojamas ženklas „GONDIL“ (tarpt. reg. Nr. 826517) yra klaidinančiai panašus į suinteresuoto asmens prekių ženklą „QUONTYL“ (tarpt. reg. Nr. 748769).

Nustačius, kad ženklai yra tapatūs ar panašūs, toliau jie tikrinami prekių (paslaugų) panašumo kontekste. Prekių, kurioms ženklai registruojami, vienarūšiškumas nustatomas pagal Metodiniuose nurodymuose įtvirtintus kriterijus - prekių (paslaugų) rūšį, paskirtį bei realizavimo sąlygas. Suinteresuoto asmens ženklas registruotas 5 klasės prekėms „vaistai, išskyrus preparatus nuo reumato, maliarijos, farmacinius preparatus raudonajai vilkligei gydyti, preparatus, kurių sudėtyje yra hidroksichlorochino druskų“, o protestuojamas prekių ženklas – 5 klasės prekėms „farmaciniai preparatai“. Prekių ženklai yra skirti vienarūšėms prekėms, t.y. farmaciniams preparatams, žymėti, todėl šių prekių paskirtis, realizavimo sąlygos sutampa. Pažymėtina, kad nėra duomenų, kokioms ligoms gydyti yra skirti farmaciniai preparatai, žymimi protestuojamu ženklu, todėl nėra įmanoma palyginti prekes pagal konkrečią jų paskirtį. Kaip jau buvo nurodyta anksčiau, metodiniai nurodymai nustato, kad farmaciniai preparatai, tai yra prekės, kurioms žymėti skirti lyginamieji ženklai, susijusios su ypatinga rizika, nes jų supainiojimas gali sukelti skaudžias pasekmes, todėl tokių ženklų panašumas yra vertinamas kritiškiau.

Apibendrinus tai, kas išdėstyta, darytina išvada, kad protestuojamas prekių ženklas „GONDIL“ (tarpt. reg. Nr. 826517)

neatitinka LR prekių ženklų įstatymo 7 straipsnio 1 dalies 2 punkto reikalavimų.

7. Rezoliucinė sprendimo dalis

Vadovaujantis Lietuvos Respublikos prekių ženklų įstatymo 18 str. 5 d. 1 p., suinteresuoto asmens ALTANA Pharma AG (Vokietija, DE) protestą dėl RICHTER GEDEON VEGYESZETI GYAR RT. (Vengrija, HU) prekių ženklo „GONDIL“ tarptautinės registracijos Nr. 826517, patenkinti.

Nesuteikti apsaugos Lietuvoje prekių ženklo „GONDIL“ tarptautinei registracijai Nr. 826517.

SPRENDIMAS
2005-10-18 NR. 2AP–815

Dėl apeliacijos/protesto Nr. 1512 (dėl prekių ženklo tarptautinės registracijos)

1. Apeliacijos/protesto padavimo data 2004-10-29

2. Apeliacijos/protesto registracijos numeris Nr. 1512

3. Protestuojamo prekių/paslaugų ženklo registracijos/paraiškos numeris, padavimo data, paskelbimo data, biuletenio Nr. Tarpt. reg. Nr. 826382; tarpt. reg. data – 2004-02-11, pranešimo apie teritorinį tarpt. reg. išplėtimą Lietuvoje data – 2004-07-08; tarpt. reg. paskelbimo data – 2004-07-29, 2004/18.

4. Apeliacijos/protesto turinys

Suinteresuotas asmuo Pulanna Sp.z.o.o. (Lenkija, PL) padavė protestą dėl TIANJIN COSMETICS SCIENTIFIC-TECHNICAL RESEARCH INSTITUTE CO., LTD. (Kinija, CN) prekių ženklo „PULANNA“ tarptautinės registracijos Nr. 826382.

Protesto pagrindas – Lietuvos Respublikos prekių ženklų įstatymo 7 str. 1 d. 2 p.

Nurodoma, kad suinteresuotas asmuo yra prekių ženklo „PULANNA“ tarptautinės registracijos Nr. 675527 savininkas. Suinteresuoto asmens prekių ženklas „PULANNA“ (tarpt. reg. Nr. 675527) palyginus su protestuojamuoju ženklu turi ankstesnę prioriteto datą. Protestuojamas prekių ženklas „PULANNA“ (tarpt. reg. Nr. 826382) yra panašus į suinteresuoto asmens prekių ženklą vizualiai, tapatus fonetiškai ir semantiškai bei įregistruotas tapačioms ir panašioms 3 klasės prekėms žymėti, todėl galimas vartotojų klaidinimas dėl ženklų savininko.

6. Sprendimo motyvai

Apeliacinė komisija, išnagrinėjusi suinteresuoto asmens „Pulanna“ Sp.z.o.o. (Lenkija, PL) protestą dėl TIANJIN COSMETICS SCIENTIFIC-TECHNICAL RESEARCH INSTITUTE CO., LTD. (Kinija, CN) prekių ženklo „PULANNA“ tarptautinės registracijos Nr. 826382, nustatė:

Suinteresuotam asmeniui priklauso prekių ženklo „PULANNA“ tarptautinė registracija Nr. 675527, šio ženklo registracijos data – 1997-06-06, vėlesnio teritorinio apsaugos išplėtimo Lietuvos Respublikoje data – 2000-01-24, pranešimo apie vėlesnį teritorinį tarptautinės registracijos apsaugos išplėtimą Lietuvoje data – 2000-02-17. Ženklas registruotas 3 klasės prekėms: „kosmetika, parfumerija, odos, plaukų ir dantų priežiūros produktai“; 5 klasės prekėms: „vaistai, vaistinės žolės“; 10 klasės prekėms: „medicininiai instrumentai“.

Protestuojamas prekių ženklas „PULANNA“ (tarpt. reg. Nr. 826382), šio ženklo registracijos data – 2004-02-11, pranešimo apie teritorinį tarptautinės registracijos apsaugos išplėtimą Lietuvoje data – 2004-07-08. Ženklas registruotas 3 klasės prekėms: „muilai, šampūnai, veido losjonai, kvepalai, kosmetika, kremai veidui, veido pudra, kūno ir veido valikliai (kosmetikos reikmėms), rišamosios medžiagos (kosmetikos reikmėms), odos kremai nuo raukšlių“.

LR prekių ženklų įstatymo 7 str. 1 d. 2 p. nustato, kad ženklo registracija pripažįstama negaliojančia, jeigu jis yra tapatus įregistruotam ar pareikštam registruoti ankstesniam ženklui tapačioms ar panašioms prekėms ir (ar) paslaugoms arba klaidinančiai į jį panašus ir dėl to yra galimybė suklaidinti visuomenę, įskaitant ir klaidinamą asociaciją su ankstesniu ženklu.

Nustatyta, kad suinteresuoto asmens prekių ženklas „PULANNA“ (tarpt. reg. Nr. 675527) palyginus jį su protestuojamu ženklu „PULANNA“ (tarpt. reg. Nr. 826382), pasižymi ankstesnio prioriteto teise.

Prekių ženklų panašumas vertinamas remiantis VPB direktoriaus 1996-07-11 įsakymu Nr. 28 patvirtintais metodiniais nurodymais dėl prekių ir paslaugų ženklų tapatumo bei panašumo nustatymo. Šiuose metodiniuose nurodymuose nustatyta, kad ženklų panašumą lemia juose esančių elementų bendrumas. Panašumui turi įtakos sutampančių ir nesutampančių elementų santykis, taip pat jų svarba ženklų kompozicijoje. Bendriausias ženklų panašumo kriterijus yra bendras suvokimo įspūdis, kurį sukelia ženklas ir jo vaizdo prasmė, dėl ko vartotojai ūkinėje veikloje gali ženklus supainioti, nepaisant tam tikrų juos sudarančių elementų skirtumų. Metodinių nurodymų 3.1 punktas detalizuoja, kad žodiniuose ženkluose (tarp jų ir kombinuotų ženklų kompozicijoje) gali būti panašūs: grafinis atlikimas (vizualus panašumas), tarimas (fonetinis panašumas); prasmė (semantinis panašumas). Taip pat pažymėtina, kad vidutinis vartotojas tik retais atvejais turi galimybę tiesiogiai palyginti skirtingus ženklus, dažniausiai remiasi bendru sukurtu įspūdžiu, kurį suformuoja ženklo skiriamieji ir dominuojantys (svarbiausi elementai).

Suinteresuoto asmens prekių ženklas „PULANNA“ (tarpt. reg. Nr. 675527) yra žodinis-vaizdinis prekių ženklas, sudarytas iš žodinio elemento „PULANNA“ ir grafinio elemento. Suinteresuoto asmens ženkle pagrindinis elementas yra žodis „PULANNA“, nes grafinis ženklo elementas (lašeliai) ir ženklo spalvos neturi didelės įtakos bendram ženklo suvokimo įspūdžiui. Protestuojamas prekių ženklas „PULANNA“ (tarpt. reg. Nr. 826382) yra žodinis prekių ženklas, sudarytas iš žodinio elemento „PULANNA“. Suinteresuoto asmens prekių ženklo dominuojantis žodinis elementas „PULANNA“ ir protestuojamo prekių ženklo žodinis elementas „PULANNA“ yra tapatūs žodžiai, išpildyti lotyniškos abėcėlės didžiosiomis raidėmis, panašiu, artimu standartiniam, šriftu, juos sudaro tapatūs 6 garsai, 7 raidės. Kadangi lyginamųjų prekių ženklų pagrindiniai elementai yra tapatūs, darytina išvada, kad protestuojamas prekių ženklas „PULANNA“ (tarpt. reg. Nr. 826382) yra vizualiai panašus, o fonetiškai tapatus suinteresuoto asmens prekių ženklui „PULANNA“ (tarpt. reg. Nr. 675527).

Nustačius, kad ženklai yra tapatūs ar panašūs, toliau jie tikrinami prekių (paslaugų) panašumo kontekste. Prekių, kurioms ženklai registruojami, vienarūšiškumas nustatomas pagal Metodiniuose nurodymuose įtvirtintus kriterijus - prekių (paslaugų) rūšį, paskirtį bei realizavimo sąlygas. Suinteresuoto asmens prekių ženklas „PULANNA“ (tarpt. reg. Nr. 675527) yra registruotas 3 klasės prekėms: „kosmetika, parfumerija, odos, plaukų ir dantų priežiūros produktai“; 5 klasės prekėms: „vaistai, vaistinės žolės“; 10 klasės prekėms: „medicininiai instrumentai“. Protestuojamas prekių ženklas „PULANNA“ (tarpt. reg. Nr. 826382) registruotas 3 klasės prekėms: „muilai, šampūnai, veido losjonai, kvepalai, kosmetika, kremai veidui, veido pudra, kūno ir veido valikliai (kosmetikos reikmėms), rišamosios medžiagos (kosmetikos reikmėms), odos kremai nuo raukšlių“. Taigi lyginamieji prekių ženklai žymi tapačias ir panašias 3 klasės prekes – tai yra tos pačios rūšies ir tos pačios paskirties prekės, sutampa šių prekių realizavimo sąlygos, galutinis vartotojas ir panaudojimo sritis.

Apibendrinus tai, kas išdėstyta, darytina išvada, kad protestuojamas prekių ženklas „PULANNA“ (tarpt. reg. Nr. 826382) neatitinka LR prekių ženklų įstatymo 7 straipsnio 1 dalies 2 punkto reikalavimų.

7. Rezoliucinė sprendimo dalis

Vadovaujantis Lietuvos Respublikos prekių ženklų įstatymo 18 str. 5 d. 1 p., suinteresuoto asmens Pulanna Sp.z.o.o. (Lenkija, PL) protestą dėl TIANJIN COSMETICS SCIENTIFIC (Kinija, CN) prekių ženklo „PULANNA“ tarptautinės registracijos Nr. 826382, patenkinti.

Nesuteikti apsaugos Lietuvoje prekių ženklui „PULANNA“ tarptautinei registracijai Nr. 826382.

VARDINĖ PREKIŲ ŽENKLŲ SAVININKŲ RODYKLĖ

(732) Ženklo savininkas, valstybės kodas	*(510) Klasifikacijos indeksas*	*(111) Liudijimo numeris*
"MASPEX" SP.Z O.O., PL	30	51481
	30	51557
A.ASTRAUSKO FIRMA "PIRMAS ŽINGSNIS", LT	35, 39, 44	51577
AB "BALTIC SHOPPING CENTERS", LT	35, 36, 41, 43	51485
ADVANCED MICRO DEVICES, INC, a Delaware Corporation, US	9	51330
	9	51331
AKCINĖ BENDROVĖ "ALITA", LT	33	51487
	32, 33	51532
	32, 33	51533
	32, 33	51534
AKCINĖ BENDROVĖ "ANYKŠČIŲ VYNAS", LT	33	51376
AKCINĖ BENDROVĖ "KAIŠIADORIŲ PAUKŠTYNAS", LT	29, 43	51564
	29, 43	51565
AKCINĖ BENDROVĖ "KALNAPILIO-TAURO GRUPĖ", LT	32	51483
	32	51484
AKCINĖ BENDROVĖ "KAUNO ALUS", LT	32	51341
AKCINĖ BENDROVĖ "PIENO ŽVAIGŽDĖS", LT	29	51527
AKCINĖ BENDROVĖ "VILNIAUS KRANAI", LT	37	51326
AKCINĖ BENDROVĖ "VILNIAUS PERGALĖ", LT	30	51492
AKCINĖ BENDROVĖ "ŽEMAITIJOS PIENAS", LT	29	51416
	29	51482
AKCINĖ BENDROVĖ "ACHEMA", LT	1	51391
	1	51392
ALTICOR INC, US	3	51354
	5	51355
	3	51356
	5, 29, 30, 32	51575
ANSUL, INC, US	1, 9	51460
AS A.LECOQ TARTU OLLETEHAS, EE	32	51574
AS HANSAPANK, EE	9, 16, 35, 36, 38, 42	51357
ASSOCIAZIONE RADIO MARIA, IT	9, 16, 38	51586
ASTELLAS PHARMA INC., JP	5	51556
BENDRA LIETUVOS-DANIJOS ĮMONĖ UAB "DANBALT INTERNATIONAL", LT	35	51358
BILYARA VINEYARDS PTY LTD, AU	33, 35	51568
	33, 35	51569
BRITISH AMERICAN TOBACCO (BRANDS) LIMITED, GB	34	51386
COCA-COLA POLAND SERVICES SP.ZO.O., PL	32	51469
DAI NIPPON INSATSU KABUSHIKI KAISHA, also trading as DAI NIPPON PRINTING CO, LTD, JP	2, 9, 17	51572

(732) Ženklo savininkas, valstybės kodas	*(510) Klasifikacijos indeksas*	*(111) Liudijimo numeris*
E.R.SQUIBB & SONS, L.L.C., a Delaware Limited Liability Company, US	10	51508
	5	51509
	5	51510
	5	51558
EISAI CO, LTD, JP	5	51466
	5	51467
	5	51468
EYGN LIMITED, BS	35, 36, 41, 42	51379
G.DEBESIO INDIVIDUALI ĮMONĖ "RATAI VISIEMS", LT	35, 37	51563
INTERGUM GIDA SANAYI VE TICARET ANONIM SIRKETI, TR	30	51427
JANOS JAKŠIENĖS INDIVIDUALI ĮMONĖ, LT	35	51580
JOHNSON & JOHNSON, US	3, 5	51348
KRAEUTERHAUS SANCT BERNHARD GmbH, DE	3, 5	51529
LIETUVOS GATVĖS VAIKŲ FUTBOLO FEDERACIJA (LGVFF), LT	41	51480
LIETUVOS IR JAV UAB "ACME BALTIJA", LT	9	51588
LIETUVOS IR JAV UAB "ITALIANA INTERNATIONAL", LT	33	51315
	33	51449
	33	51450
	33	51451
	33	51452
	33	51499
LIETUVOS IR RUSIJOS UAB "SPORAKS", LT	23	51339
M.VARNO ĮMONĖ, LT	35	51597
MARS INCORPORATED, US	3, 5, 6, 16, 18, 21, 22, 27, 28, 31	51381
MATTEL, INC, US	28	51489
MOOTORREISI AS, EE	39	51502
NOVARTIS AG, CH	5	51473
OLE TORERO, S.L., ES	25	51394
OMAR KASSEM ALESAYI MARKETING CO, LTD, SA	29, 30, 31, 32	51528
ORION CORPORATION, FI	5	51378
OTKRYTOE AKTSIONERNOE OBSCHESTVO KOMPANIA "MAY", RU	30	51520
	30	51521
	30	51542
	30	51543
	30	51544
	30	51545
	30	51546
	30	51547
	30	51548
	30	51549
	30	51550

(732) Ženklo savininkas, valstybės kodas	(510) Klasifikacijos indeksas	(111) Liudijimo numeris
PEPSICO, INC, a North Carolina Corporation, US	29	51514
	29	51515
	29	51584
PFIZER PRODUCTS INC, a Connecticut Corporation, US	5	51538
POHJOLA GROUP PLC, FI	36	51431
	36	51432
	36	51433
R.P.B.SA, AR	33	51408
	33	51409
	33	51410
	33	51411
	33	51412
	33	51413
	33	51414
	33	51415
RASEINIŲ KRAŠTO ISTORIJOS MUZIEJUS, LT	41	51434
ROMANOS SKLIUTIENĖS INDIVIDUALI ĮMONĖ "RENUNA", LT	16	51587
S.C.JOHNSON & SON, INC, a Wisconsin Corporation, US	5	51423
SCHERING-PLOUGH LTD, CH	5	51425
	5	51426
SVENSKY KAUBANDUSE AS, EE	29, 30, 32	51583
	29, 30, 32	51585
TALLERES DE ESCORIAZA, SA, ES	6, 9	51334
THE PROCTER & GAMBLE COMPANY, US	16	51401
	16	51448
	5	51494
TRIGEN LIMITED, GB	5	51601
TURTO VALDYMO IR ŪKIO DEPARTAMENTAS PRIE VIDAUS REIKALŲ MINISTERIJOS, LT	35	51477
U.STRAUKOS PERSONALINĖ ĮMONĖ, LT	36, 37, 41	51447
UAB "ACORUS CALAMUS", LT	5, 30	51536
	5, 30	51537
	5, 30	51600
UAB "AGRO NEVERONYS", LT	31	51353
UAB "AGROCHEMA", LT	1, 35	51399
	35	51400
UAB "AKSIS", LT	9	51316
UAB "ALAJANA", LT	9	51429
	25	51430
UAB "AMUNETĖ", LT	35, 40	51501
UAB "ANTAKORA", LT	35	51320
UAB "ANTAKOROS PASLAUGOS", LT	37	51319
UAB "APOTHECA NATURALE", LT	5	51335
UAB "ARBOBALTAS", LT	28	51516
UAB "AUDIOPROJEKTAI", LT	35, 37	51519
UAB "AUTOMODERNA", LT	42	51387
	41, 42	51388
UAB "AVANTIKA", LT	39	51332
UAB "AVANTURAS", LT	39	51459
UAB "AXIOM INTERACTIVE", LT	9	51458
UAB "BALTIC LOGISTIC SYSTEM VILNIUS", LT	39	51491
UAB "BALTIJOS TV", LT	35, 38, 41	51329
UAB "BANGA PLIUS", LT	37	51596
UAB "BIRŽŲ DUONA", LT	30	51503
	30	51504
UAB "BITĖ GSM", LT	9, 38, 42	51524
	38	51525
UAB "BMS", LT	9	51576
UAB "BONVALDOS SERVISAS", LT	7, 9, 11	51594
UAB "BOSLITA" IR KO, LT	33	51511
UAB "BURDA MODEN SALONAS", LT	25, 35	51428
UAB "BŪSTO SPRENDIMAI", LT	35, 37, 42	51591
UAB "CENTRUM", LT	43	51351
	43	51352
	43	51359
UAB "DAISENA", LT	30	51350
	35	51541
UAB "DANVITA", LT	30	51500
UAB "DINERAS", LT	35	51367
UAB "DORVILA", LT	35	51457
UAB "DRUSKININKŲ RASA", LT	32	51343
	32	51559
	32	51560
UAB "DVIRATIS", LT	35	51498
UAB "ECHO STAMP", LT	16, 35	51488
UAB "ECOCHEMICALS", LT	1, 3	51324
UAB "EKSPOZICIJŲ CENTRAS", LT	35, 41	51495
	35, 41	51496
UAB "ELEKTRONINIAI SPRENDIMAI", LT	41	51342
UAB "ELEKTRONINĖS REKLAMOS CENTRAS", LT	38	51539
UAB "ELVA", LT	25, 35	51338
UAB "ETKC", LT	42	51346
UAB "EUROFARMACIJOS VAISTINĖS", LT	35	51437
UAB "EUROMOBILIS", LT	12, 35, 39	51340
UAB "FABRICA", LT	35, 36	51454
UAB "GAMARENTA", LT	35, 36, 39, 41, 43	51595
UAB "GAUDERA", LT	35	51455
UAB "GERAS MEDIS", LT	35	51395
UAB "GERDUKAS", LT	16, 35	51397
UAB "GRAMPUS", LT	35, 36	51465
UAB "GROŽIO TERAPIJOS IR CHIRURGIJOS KLINIKA", LT	44	51603
UAB "GYVENK ŠILČIAU", LT	44	51522
UAB "HANSA LIZINGAS", LT	36	51531
UAB "INFO-TEC", LT	16, 41	51441
UAB "JAGNA", LT	43	51463
UAB "KALNARŪTĖ", LT	25, 35	51566
UAB "KAMVILA", LT	44	51364
UAB "KESKO AGRO LIETUVA", LT	35	51476
UAB "KLAIPĖDOS APSKAITOS MOKYKLA", LT	41	51322
UAB "KOKAS", LT	43	51589

(732) Ženklo savininkas, valstybės kodas	(510) Klasifikacijos indeksas	(111) Liudijimo numeris
UAB “KORGAS”, LT	35, 42, 45	51474
UAB “LABOCHEMA”, LT	35	51325
UAB “LAISVALAIKIO SPEKTRAS”, LT	41, 43	51573
UAB “LIETPAK”, LT	16	51323
UAB “LITERATŲ SVETAINĖ”, LT	43	51479
UAB “MAKVELA”, LT	29	51333
UAB “MARENTA”, LT	36	51382
UAB “MARKETINGO IDĖJŲ AGENTŪRA”, LT	35	51561
UAB “MG BALTIC INVESTMENT”, LT	43	51551
UAB “MIDDLE EUROPE INVESTMENTS BALTIJA”, LT	36	51362
UAB “MINOLETA”, LT	41	51347
UAB “MOKESČIŲ SRAUTAS”, LT	9, 42	51327
UAB “MRA”, LT	5	51420
	5	51421
	5	51422
UAB “NATŪRALIOS SULTYS”, LT	29, 32, 35	51384
UAB “NAUJASIS AITVARAS”, LT	16	51337
UAB “NAUJASIS UOSTAS”, LT	43	51398
UAB “NOREKSO VALDOS”, LT	16	51453
	16	51456
UAB “ODEMAS”, LT	14, 16	51439
	14, 16	51440
UAB “OKLIKEMA”, LT	16	51373
UAB “OMNITEKSAS”, LT	25, 35	51389
UAB “OMNITEL”, LT	35, 36, 37, 38, 41, 42, 43	51435
	35, 36, 37, 38, 41, 42, 43	51436
	35, 36, 37, 38, 41, 42, 43	51443
	35, 36, 37, 38, 41, 42, 43	51444
	35, 36, 37, 38, 41, 42, 43	51445
	35, 36, 37, 38, 41, 42, 43	51486
	38	51592
UAB “PERUKŲ PASAULIS”, LT	26, 35	51493
UAB “PŪKAS”, LT	9, 41	51462
UAB “REVINĖ”, LT	12	51417
UAB “RIVONA”, LT	35, 36, 39, 41, 43	51595
UAB “ROJUMIS”, LT	44	51328
UAB “RŪTA”, LT	30	51593
UAB “SABONIO KLUBAS IR PARTNERIAI”, LT	6, 19	51518
UAB “SANIFINAS”, LT	35	51464
	28	51470

(732) Ženklo savininkas, valstybės kodas	(510) Klasifikacijos indeksas	(111) Liudijimo numeris
UAB “SANIFINAS”, LT	28	51471
	28	51472
	28	51530
UAB “SILDA”, LT	2, 35, 37, 41	51372
UAB “SOFTIMUS”, LT	20, 35	51438
UAB “SRAVA”, LT	17	51374
	17	51375
UAB “STIKLIŲ VIEŠBUTIS”, LT	43	51418
UAB “TECHNIKA GIRIOMS IR PARKAMS”, LT	35, 37	51599
UAB “TESINITA”, LT	43	51318
UAB “TIMBER PACK”, LT	35	51396
UAB “TOBIS”, LT	35	51442
UAB “TODZANA”, LT	25	51344
	25	51345
UAB “TRAVEL 4 YOU”, LT	39	51505
UAB “TURTO VALDYMO CENTRAS”, LT	5, 29, 30, 31, 32	51579
	41, 43	51598
UAB “UTENOS MĖSA”, LT	29	51513
UAB “VERSLO ŽINIOS”, LT	16	51365
UAB “VILKMERGĖS ALUS”, LT	32	51403
	32	51404
	32	51405
	32	51406
	32	51407
	32	51461
	32	51478
UAB “VILKĖ”, LT	29	51366
	29	51368
	29	51369
	29	51370
	29	51371
UAB “VINUKAS”, LT	1, 2, 8, 11, 19, 35, 39	51336
UAB “VP MARKET”, LT	30	51535
	33	51552
	33	51553
UAB “ŠIMTAS VIENAS PROCENTAS”, LT	36	51380
UAB “ŠVYTURYS-UTENOS ALUS”, LT	32, 35	51363
	33	51526
	33	51570
UAB "RESTORANŲ GRUPĖ FORTAS", LT	43	51383
UAB “ZIP TRAVEL”, LT	43	51506
	39	51507
UAB KLAIPĖDOS REGIONO ATLIEKŲ TVARKYMO CENTRAS, LT	35, 39, 40	51490
ULTRA PREMIUM BRANDS LIMITED, GB	32, 33	51590
UNIFRUTTI TRADERS LTDA, CL	31	51523
UNILEVER NV, NL	3, 5, 21	51497
	1, 3	51540
	3	51581
	3, 5, 21	51582

(732) Ženklo savininkas, valstybės kodas	*(510) Klasifikacijos indeksas*	*(111) Liudijimo numeris*
VALSTYBINĖ ĮMONĖ “VISAGINO ENERGETIKOS REMONTAS”, LT	37	51402
VALSTYBĖS ĮMONĖ “GYVULIŲ PRODUKTYVUMO KONTROLĖ”, LT	42	51446
VERMOP SALMON GmbH, DE	6, 12, 21	51578
VIEŠOJI ĮSTAIGA “KABELINĖS TELEVIZIJOS LEIDYBOS IR INFORMACIJOS CENTRAS”, LT	38	51360
	38, 41, 42	51361
VIEŠOJI ĮSTAIGA “VISADA SAVAS”, LT	16, 41, 43	51419
VIEŠOJI ĮSTAIGA LIEKIO PILOTŲ KLUBAS, LT	41	51321
ZAO “TECHNONICOL”, RU	17, 19, 37	51512
ALBERTAS IVANAUSKAS, LT	41	51377
ALEKSEJ TERENTJEV, LT	41	51562
ARTŪRAS MANIUŠIS, LT	41	51377
ASTA MARIJA BAŠKAUSKAS, LT	41	51393
	25, 41	51554
	41	51555
AUDRIUS SELIUGINAS, LT	33	51317
AUGUSTINAS RAKAUSKAS, LT	35, 36, 41, 44, 45	51349
AUŠRA LUNSKIENĖ, LT	44	51571
DONATAS JOVARAUSKAS, LT	33	51317
GINTARAS ČERNIUS, LT	9, 42	51327
JANINA LINKEVIČIENĖ, LT	44	51424
JULIUS PAULIUKAITIS, LT	33	51317
LAISVŪNAS GEDEMINAS FURMANAS, LT	30, 43	51385
LINA USENKO, LT	35, 41	51602
MARINA PETRAITIENĖ, LT	41	51390
MARIUS JAKULIS JASON, LT	35, 41, 42	51517
MARIUS OLECH, PL	32, 33	51567
NERIJUS GIMŽAUSKAS, LT	41	51475
PETRAS MATUTIS, LT	33	51317
RYTIS KLIMAS, LT	33	51317
SIGITA FURMANIENĖ, LT	30, 43	51385

SISTEMINĖ PREKIŲ ŽENKLŲ RODYKLĖ

(510) *Klasifikacijos indeksas*	*(111)* *Liudijimo numeris*
1	51324, 51336, 51391, 51392, 51399, 51460, 51540
2	51336, 51372, 51572
3	51324, 51348, 51354, 51356, 51381, 51497, 51529, 51540, 51581, 51582
5	51335, 51348, 51355, 51378, 51381, 51420, 51421, 51422, 51423, 51425, 51426, 51466, 51467, 51468, 51473, 51494, 51497, 51509, 51510, 51529, 51536, 51537, 51538, 51556, 51558, 51575, 51579, 51582, 51600, 51601
6	51334, 51381, 51518, 51578
7	51594
8	51336
9	51316, 51327, 51330, 51331, 51334, 51357, 51429, 51458, 51460, 51462, 51524, 51572, 51576, 51586, 51588, 51594
10	51508
11	51336, 51594
12	51340, 51417, 51578
14	51439, 51440
16	51323, 51337, 51357, 51365, 51373, 51381, 51397, 51401, 51419, 51439, 51440, 51441, 51448, 51453, 51456, 51488, 51586, 51587
17	51374, 51375, 51512, 51572
18	51381
19	51336, 51512, 51518
20	51438
21	51381, 51497, 51578, 51582
22	51381
23	51339
25	51338, 51344, 51345, 51389, 51394, 51428, 51430, 51554, 51566
26	51493
27	51381
28	51381, 51470, 51471, 51472, 51489, 51516, 51530
29	51333, 51366, 51368, 51369, 51370, 51371, 51384, 51416, 51482, 51513, 51514, 51515, 51527, 51528, 51564, 51565, 51575, 51579, 51583, 51584, 51585
30	51350, 51385, 51427, 51481, 51492, 51500, 51503, 51504, 51520, 51521, 51528, 51535, 51536, 51537, 51542, 51543, 51544, 51545, 51546, 51547, 51548, 51549, 51550, 51557, 51575, 51579, 51583, 51585, 51593, 51600
31	51353, 51381, 51523, 51528, 51579
32	51341, 51343, 51363, 51384, 51403, 51404, 51405, 51406, 51407, 51461, 51469, 51478, 51483, 51484, 51528, 51532, 51533, 51534, 51559, 51560, 51567, 51574, 51575, 51579, 51583, 51585, 51590
33	51315, 51317, 51376, 51408, 51409, 51410, 51411, 51412, 51413, 51414, 51415, 51449, 51450, 51451, 51452, 51487, 51499, 51511, 51526, 51532, 51533, 51534, 51552, 51553, 51567, 51568, 51569, 51570, 51590
34	51386
35	51320, 51325, 51329, 51336, 51338, 51340, 51349, 51357, 51358, 51363, 51367, 51372, 51379, 51384, 51389, 51395, 51396, 51397, 51399, 51400, 51428, 51435, 51436, 51437, 51438, 51442, 51443, 51444, 51445, 51454, 51455, 51457, 51464, 51465, 51474, 51476, 51477, 51485, 51486, 51488, 51490, 51493, 51495, 51496, 51498, 51501, 51517, 51519, 51541, 51561, 51563, 51566, 51568, 51569, 51577, 51580, 51591, 51595, 51597, 51599, 51602
36	51349, 51357, 51362, 51379, 51380, 51382, 51431, 51432, 51433, 51435, 51436, 51443, 51444, 51445, 51447, 51454, 51465, 51485, 51486, 51531, 51595
37	51319, 51326, 51372, 51402, 51435, 51436, 51443, 51444, 51445, 51447, 51486, 51512, 51519, 51563, 51591, 51596, 51599
38	51329, 51357, 51360, 51361, 51435, 51436, 51443, 51444, 51445, 51486, 51524, 51525, 51539, 51586, 51592
39	51332, 51336, 51340, 51459, 51490, 51491, 51502, 51505, 51507, 51577, 51595
40	51490, 51501
41	51321, 51322, 51329, 51342, 51347, 51349, 51361, 51372, 51377, 51379, 51388, 51390, 51393, 51419, 51434, 51435, 51436, 51441, 51443, 51444, 51445, 51447, 51462, 51475, 51480, 51485, 51486, 51495, 51496, 51517, 51554, 51555, 51562, 51573, 51595, 51598, 51602
42	51327, 51346, 51357, 51361, 51379, 51387, 51388, 51435, 51436, 51443, 51444, 51445, 51446, 51474, 51486, 51517, 51524, 51591
43	51318, 51351, 51352, 51359, 51383, 51385, 51398, 51418, 51419, 51435, 51436, 51443, 51444, 51445, 51463, 51479, 51485, 51486, 51506, 51551,

(510) *Klasifikacijos indeksas*	*(111)* *Liudijimo numeris*
	51564, 51565, 51573, 51589, 51595, 51598
44	51328, 51349, 51364, 51424, 51522, 51571, 51577, 51603
45	51349, 51474

NUMERINĖ PREKIŲ ŽENKLŲ RODYKLĖ

(210) *Paraiškos numeris*	*(111)* *Liudijimo numeris*	*(210)* *Paraiškos numeris*	*(111)* *Liudijimo numeris*
2003 2138	51449	2004 1168	51387
2003 2140	51450	2004 1169	51388
2003 2141	51451	2004 1171	51389
2003 2143	51452	2004 1172	51390
2003 2323	51539	2004 1185	51391
2003 2422	51379	2004 1186	51392
2003 2498	51334	2004 1198	51393
2003 2534	51380	2004 1205	51462
2003 2619	51315	2004 1210	51319
2003 2650	51453	2004 1211	51320
2003 2654	51454	2004 1225	51463
2004 0060	51567	2004 1243	51464
2004 0075	51568	2004 1254	51465
2004 0076	51569	2004 1271	51497
2004 0083	51570	2004 1275	51538
2004 0180	51494	2004 1282	51394
2004 0272	51455	2004 1285	51498
2004 0280	51540	2004 1286	51499
2004 0393	51316	2004 1287	51500
2004 0467	51335	2004 1288	51395
2004 0468	51571	2004 1289	51396
2004 0490	51317	2004 1290	51501
2004 0531	51381	2004 1294	51397
2004 0602	51495	2004 1298	51398
2004 0603	51496	2004 1312	51466
2004 0688	51572	2004 1313	51467
2004 0709	51573	2004 1314	51468
2004 0740	51574	2004 1318	51321
2004 0746	51336	2004 1319	51469
2004 0749	51337	2004 1355	51583
2004 0754	51338	2004 1356	51584
2004 0755	51339	2004 1358	51347
2004 0761	51340	2004 1362	51348
2004 0762	51575	2004 1363	51349
2004 0791	51382	2004 1364	51350
2004 0804	51383	2004 1365	51351
2004 0836	51456	2004 1366	51352
2004 0869	51457	2004 1376	51470
2004 0877	51458	2004 1377	51471
2004 1003	51559	2004 1378	51472
2004 1004	51560	2004 1380	51541
2004 1006	51384	2004 1381	51473
2004 1022	51385	2004 1383	51322
2004 1043	51459	2004 1385	51474
2004 1061	51460	2004 1386	51475
2004 1065	51461	2004 1389	51542
2004 1071	51318	2004 1390	51543
2004 1110	51576	2004 1391	51544
2004 1111	51341	2004 1392	51545
2004 1112	51577	2004 1393	51546
2004 1113	51342	2004 1394	51547
2004 1116	51343	2004 1395	51548
2004 1117	51344	2004 1396	51549
2004 1118	51345	2004 1397	51550
2004 1130	51578	2004 1408	51551
2004 1131	51579	2004 1412	51552
2004 1135	51580	2004 1417	51553
2004 1136	51346	2004 1420	51502
2004 1146	51581	2004 1428	51399
2004 1148	51582	2004 1445	51503
2004 1166	51386	2004 1446	51504

(210) *Paraiškos numeris*	*(111)* *Liudijimo numeris*
2004 1449	51505
2004 1454	51400
2004 1455	51506
2004 1456	51507
2004 1461	51508
2004 1462	51509
2004 1463	51510
2004 1464	51401
2004 1465	51402
2004 1466	51403
2004 1467	51404
2004 1468	51405
2004 1469	51406
2004 1471	51323
2004 1479	51476
2004 1480	51477
2004 1481	51324
2004 1482	51325
2004 1486	51478
2004 1487	51407
2004 1492	51479
2004 1502	51480
2004 1514	51408
2004 1515	51409
2004 1516	51410
2004 1517	51411
2004 1518	51412
2004 1519	51413
2004 1520	51414
2004 1521	51415
2004 1523	51511
2004 1539	51512
2004 1540	51416
2004 1542	51417
2004 1543	51418
2004 1554	51419
2004 1560	51513
2004 1584	51514
2004 1585	51515
2004 1590	51420
2004 1591	51421
2004 1592	51422
2004 1593	51561
2004 1598	51423
2004 1602	51353
2004 1620	51354
2004 1623	51355
2004 1625	51356
2004 1628	51357
2004 1631	51585
2004 1640	51358
2004 1645	51359
2004 1647	51360
2004 1648	51361
2004 1649	51362
2004 1652	51363
2004 1654	51364
2004 1655	51365
2004 1659	51366
2004 1662	51601
2004 1664	51367
2004 1667	51586
2004 1668	51587
2004 1670	51588
2004 1681	51589
2004 1682	51368

(210) *Paraiškos numeris*	*(111)* *Liudijimo numeris*
2004 1683	51369
2004 1684	51370
2004 1685	51371
2004 1686	51590
2004 1687	51372
2004 1689	51373
2004 1691	51602
2004 1693	51591
2004 1694	51374
2004 1695	51375
2004 1697	51376
2004 1700	51516
2004 1701	51424
2004 1721	51517
2004 1725	51425
2004 1726	51426
2004 1727	51562
2004 1732	51563
2004 1733	51427
2004 1734	51428
2004 1746	51429
2004 1747	51430
2004 1748	51431
2004 1749	51432
2004 1750	51433
2004 1752	51481
2004 1753	51326
2004 1759	51482
2004 1765	51327
2004 1777	51328
2004 1787	51483
2004 1788	51554
2004 1789	51555
2004 1794	51484
2004 1808	51329
2004 1816	51564
2004 1817	51565
2004 1822	51518
2004 1824	51519
2004 1827	51520
2004 1828	51521
2004 1829	51434
2004 1830	51435
2004 1831	51436
2004 1833	51437
2004 1834	51522
2004 1835	51438
2004 1836	51439
2004 1837	51440
2004 1842	51441
2004 1843	51523
2004 1848	51524
2004 1849	51525
2004 1852	51442
2004 1853	51443
2004 1854	51444
2004 1855	51445
2004 1856	51446
2004 1863	51330
2004 1864	51331
2004 1867	51485
2004 1873	51486
2004 1875	51487
2004 1881	51488
2004 1882	51489
2004 1883	51556

(210) *Paraiškos numeris*	*(111)* *Liudijimo numeris*
2004 1892	51332
2004 1913	51490
2004 1921	51592
2004 1924	51377
2004 1929	51593
2004 1934	51378
2004 1940	51594
2004 1948	51595
2004 1959	51596
2004 1967	51597
2004 1971	51491
2004 1977	51492
2004 1978	51333
2004 1982	51557
2004 2004	51526
2004 2010	51447
2004 2014	51527
2004 2019	51528
2004 2022	51529
2004 2028	51530
2004 2030	51531
2004 2033	51532
2004 2034	51533
2004 2035	51534
2004 2037	51448
2004 2041	51535
2004 2058	51493
2004 2087	51598
2004 2118	51536
2004 2119	51537
2004 2172	51599
2004 2173	51603
2004 2175	51600
2004 2190	51558
2004 2279	51566

8 redakcija

TARPTAUTINĖS PREKIŲ IR PASLAUGŲ KLASIFIKACIJOS KLASIŲ SĄRAŠAS

PREKĖS

1 klasė. Chemijos produktai, naudojami pramonėje, mokslo reikmėms, fotografijoje, žemės ūkyje, sodininkystėje ir miškininkystėje; neapdirbtos sintetinės dervos ir plastikai; trąšos; ugnies gesinimo mišiniai; metalų grūdinimo ir litavimo preparatai; maisto produktų konservavimo cheminės medžiagos; rauginės medžiagos; klijai pramonės reikmėms.

2 klasė. Dažai, politūros, lakai; antikorozinės medžiagos ir medieną nuo irimo saugančios medžiagos; dažymo medžiagos; beicai; neapdorotos gamtinės dervos; metalų folija ir milteliai dažytojams, dekoratoriams, spaustuvininkams ir dailininkams.

3 klasė. Balinimo preparatai ir kitos skalbimo medžiagos; valymo, poliravimo, šveitimo ir švitrinamojo apdirbimo preparatai; muilas; parfumerija, eteriniai aliejai, kosmetika, plaukų losjonai; dantų milteliai ir pastos.

4 klasė. Techniniai aliejai, riebalai ir tepalai; dulkių sugeriamieji, drėkinamieji ir rišamieji mišiniai; degalai (tarp jų variklių benzinas) ir apšvietimo medžiagos; apšvietimo žvakės ir dagčiai.

5 klasė. Farmacijos ir veterinarijos preparatai; higienos preparatai medicinos reikmėms; dietiniai produktai (medicinos reikmėms), kūdikių maistas; pleistrai, tvarsliava; dantų plombavimo ir dantų išlajų gamybos medžiagos; dezinfekavimo preparatai; kenkėjų naikinimo preparatai; fungicidai, herbicidai.

6 klasė. Ne brangieji metalai ir jų lydiniai; metalinės statybinės medžiagos; kilnojamieji metaliniai statiniai; bėgių metalai; neelektriniai metaliniai lynai ir viela; smulkūs geležies dirbiniai ir smulkios metalinės detalės; metaliniai vamzdžiai; seifai; ne brangiųjų metalų gaminiai, nepriskirti prie kitų klasių; rūdos.

7 klasė. Mašinos ir staklės; varikliai (išskyrus antžeminių transporto priemonių); mašinų sankabų ir pavarų elementai (išskyrus antžeminių transporto priemonių); žemės ūkio padargai (išskyrus rankinius); perėtuvai.

8 klasė. Įrankiai ir padargai (rankiniai); peiliai, šaltieji ginklai; skustuvai.

9 klasė. Mokslininiai, jūriniai, geodeziniai, fotografijos, kinematografijos, optiniai, svėrimo, matavimo, signalizavimo, tikrinimo (priežiūros), gelbėjimo, mokymo prietaisai ir aparatai; elektros praleidimo, perjungimo, transformavimo, akumuliavimo, reguliavimo ir valdymo aparatai ir prietaisai, garso ar vaizdo įrašymo, perdavimo ar atkūrimo aparatūra; magnetinės duomenų laikmenos, įrašų diskai; prekybos automatai ir monetinių aparatų mechanizmai; kasos aparatai, skaičiavimo mašinos, duomenų dorojimo įrenginiai ir kompiuteriai; gesintuvai.

10 klasė. Chirurgijos, medicinos, stomatologijos ir veterinarijos aparatai ir instrumentai; rankų ir kojų protezai, akių ir dantų protezai; ortopediniai gaminiai; žaizdų siuvimo medžiagos.

11 klasė. Apšvietimo, šildymo, garų gamybos, valgio virimo, šaldymo, džiovinimo, vėdinimo, vandens tiekimo ir sanitariniai įrenginiai.

12 klasė. Transporto priemonės; sausumos, vandens ir oro susisiekimo priemonės.

13 klasė. Šaunamieji ginklai; šaudmenys ir sviediniai; sprogstamosios medžiagos; fejerverkai.

14 klasė. Brangieji metalai ir jų lydiniai, brangiųjų metalų arba jais padengti dirbiniai, nepriskirti prie kitų klasių; juvelyriniai dirbiniai, brangakmeniai; laikrodžiai ir laikmačiai.

15 klasė. Muzikos instrumentai.

16 klasė. Popierius, kartonas ir jų gaminiai, nepriskirti prie kitų klasių; spaudiniai; įrišimo medžiagos; fotonuotraukos; raštinės reikmenys; raštinės ir buitinės lipniosios medžiagos; dailininkų reikmenys; teptukai; rašomosios mašinėlės ir biuro reikmenys (išskyrus baldus); mokomoji medžiaga ir vaizdinės priemonės (išskyrus aparatūrą); plastikinės pakavimo medžiagos (nepriskirtos prie kitų klasių); šriftai; klišės.

17 klasė. Kaučiukas, gutaperčia, guma, asbestas, žėrutis ir jų gaminiai, nepriskirti prie kitų klasių; plastikų pusgaminiai; užpildai, sandarinimo ir izoliacinės medžiagos; nemetaliniai lankstieji vamzdžiai.

18 klasė. Odos ir odų pakaitalai, jų gaminiai, nepriskirti prie kitų klasių; gyvūnų odos, kailiai; lagaminai, kelioniniai krepšiai; lietaus ir saulės skėčiai, lazdos (kriukiai); rimbai, botagai, pakinktai ir jų dalys.

19 klasė. Statybinės medžiagos (nemetalinės); statybiniai standieji nemetaliniai vamzdžiai; asfaltas, derva ir bitumas; kilnojamieji nemetaliniai statiniai; nemetaliniai paminklai.

20 klasė. Baldai, veidrodžiai, paveikslų rėmai; medžio, kamščio, meldų, nendrių, gluosnių, rago, kaulo, dramblio kaulo, banginio ūsų, vėžlio šarvo, kriauklių, gintaro, perlamutro, jūros putų dirbiniai, šių medžiagų pakaitalų arba plastikų gaminiai (nepriskirti prie kitų klasių).

21 klasė. Namų apyvokos arba virtuvės reikmenys ir indai (išskyrus brangiųjų metalų arba jais padengtus); šukos ir kempinės; šepečiai (išskyrus teptukus); šepečių medžiagos; valymo reikmenys; metaliniai raizginiai šveistukai; neapdirbtas arba iš dalies apdirbtas stiklas (išskyrus statybinį); stiklo, porceliano ir keramikos gaminiai, nepriskirti prie kitų klasių.

22 klasė. Lynai, virvės, špagatai, tinklai, palapinės, stoginės, brezentas, burės, maišai (nepriskirti prie kitų klasių); kamšalai (išskyrus guminius ir plastikinius); pluoštinė tekstilės žaliava.

23 klasė. Tekstilės verpalai ir siūlai.

24 klasė. Audiniai ir tekstilės gaminiai, nepriskirti prie kitų klasių; lovatiesės ir staltiesės.

25 klasė. Drabužiai, apranga, avalynė, galvos apdangalai.

26 klasė. Nėriniai, siuvinėti gaminiai, kaspinai, juostos; sagos, kabliukai, kilputės, smeigtukai, adatos; dirbtinės gėlės.

27 klasė. Kilimai, dembliai, patiesalai, linoleumas ir kitos grindų dangos; sienų apmušalai (netekstiliniai).

28 klasė. Žaidimai ir žaislai; gimnastikos ir sporto reikmenys, nepriskirti prie kitų klasių; Kalėdų eglučių papuošalai.

29 klasė. Mėsa, žuvis, paukštiena ir žvėriena; mėsos ekstraktai; konservuoti, džiovinti, virti ir kepti vaisiai ir daržovės; drebučiai, uogienės, kompotai; kiaušiniai, pienas ir pieno produktai; maistiniai aliejai ir riebalai.

30 klasė. Kava, arbata, kakava, cukrus, ryžiai, tapijoka, sago kruopos, kavos pakaitalai; miltai ir grūdų produktai, duona, pyragas ir konditerijos gaminiai, ledai; medus, sirupas; mielės, kepimo milteliai; druska, garstyčios; actas, padažai; prieskoniai; ledas.

31 klasė. Žemės ūkio, sodo, miško produktai, nepriskirti prie kitų klasių, ir grūdai; gyvi gyvūnai; švieži vaisiai ir daržovės; sėklos, natūralūs augalai ir gėlės; pašarai, salyklas.

32 klasė. Alus; mineralinis ir gazuotas vanduo, kiti gaivieji gėrimai; vaisių gėrimai ir vaisių sultys; sirupai ir kiti gėrimų gaminimo mišiniai.

33 klasė. Svaigieji gėrimai (išskyrus alų).

34 klasė. Tabakas; rūkymo reikmenys; degtukai.

PASLAUGOS

35 klasė. Reklama; verslo vadyba; verslo tvarkyba; įstaigų veikla.

36 klasė. Draudimas; finansinės operacijos; piniginės operacijos; nekilnojamojo turto operacijos.

37 klasė. Statyba; taisymas (remontas); įtaisymo ir įrengimo paslaugos.

38 klasė. Telekomunikacijos.

39 klasė. Vežimas; prekių pakavimas ir sandėliavimas; kelionių rengimas.

40 klasė. Medžiagų apdirbimas ir apdorojimas.

41 klasė. Švietimas, mokymas; pramogos; sportinė ir kultūrinė veikla.

42 klasė. Mokslo ir technologijų paslaugos ir su tuo susiję tyrimai ir projektavimas; pramoninės analizės ir tyrimų paslaugos; kompiuterių programinės ir aparatinės įrangos projektavimas ir tobulinimas; juridinės paslaugos.

43 klasė. Maisto ir gėrimų parūpinimo paslaugos; laikinas apgyvendinimas.

44 klasė. Medicinos paslaugos; veterinarijos paslaugos; žmonių ar gyvūnų higieninė ir grožio priežiūra; žemdirbystės, sodininkystės ir miškininkystės paslaugos.

45 klasė. Asmeninės ir visuomeninės kitų teikiamos paslaugos, susijusios su individų poreikių tenkinimu; asmenų ir nuosavybės apsauga.

VALSTYBIŲ, TERITORIJŲ IR TARPTAUTINIŲ ORGANIZACIJŲ ŽYMĖJIMO KODAI PAGAL WIPO STANDARTĄ ST.3

AD	Andora	AD	Andorra
AE	Jungtiniai Arabų Emyratai	AE	United Arab Emirates
AF	Afganistano Islamo Respublika	AF	Afghanistan
AG	Antigva ir Barbuda	AG	Antigua and Barbuda
AI	Angilija	AI	Anguilla
AL	Albanija	AL	Albania
AM	Armėnija	AM	Armenia
AN	Nyderlandų Antilai	AN	Netherlands Antilles
AO	Angola	AO	Angola
AP	Afrikos regioninė pramoninės nuosavybės organizacija (ARIPO)	AP	African Regional Industrial Property Organization (ARIPO)
AQ	Antarktis	AQ	Antarctica
AR	Argentina	AR	Argentina
AT	Austrija	AT	Austria
AU	Australija	AU	Australia
AW	Aruba	AW	Aruba
AZ	Azerbaidžanas	AZ	Azerbaijan
BA	Bosnija ir Hercegovina	BA	Bosnia and Herzegovina
BB	Barbadosas	BB	Barbados
BD	Bangladešas	BD	Bangladesh
BE	Belgija	BE	Belgium
BF	Burkina Fasas	BF	Burkina Faso
BG	Bulgarija	BG	Bulgaria
BH	Bahreinas	BH	Bahrain
BI	Burundis	BI	Burundi
BJ	Beninas	BJ	Benin
BM	Bermudų salos	BM	Bermuda
BN	Brunėjus	BN	Brunei Darussalam
BO	Bolivija	BO	Bolivia
BR	Brazilija	BR	Brazil
BS	Bahamos	BS	Bahamas
BT	Butanas	BT	Bhutan
BV	Buvės sala	BV	Bouvet Island
BW	Botsvana	BW	Botswana
BX	Beniliukso prekių ženklų tarnyba ir Beniliukso pramoninio dizaino tarnyba	BX	Benelux Trademark Office and Benelux Designs Office
BY	Baltarusija	BY	Belarus
BZ	Belizas	BZ	Belize
CA	Kanada	CA	Canada
CC	Kokosų salos	CC	Cocos (Keeling Islands)
CF	Centrinės Afrikos Respublika	CF	Central African Republic
CG	Kongas	CG	Congo
CH	Šveicarija	CH	Switzerland
CI	Dramblio Kaulo Krantas	CI	Cote d'Ivoire
CK	Kuko salos	CK	Cook Islands
CL	Čilė	CL	Chile
CM	Kamerūnas	CM	Cameroon
CN	Kinija	CN	China
CO	Kolumbija	CO	Colombia
CR	Kosta Rika	CR	Costa Rica
CU	Kuba	CU	Cuba
CV	Cape Verde	CV	Cape Verde
CX	Kalėdų sala	CX	Christmas Island
CY	Kipras	CY	Cyprus
CZ	Čekija	CZ	Czech Republic
DE	Vokietija	DE	Germany
DJ	Džibutis	DJ	Djibouti
DK	Danija	DK	Denmark
DM	Dominika	DM	Dominica
DO	Dominikos Respublika	DO	Dominican Republic
DZ	Alžyras	DZ	Algeria
EC	Ekvadoras	EC	Ecuador
EE	Estija	EE	Estonia
EG	Egiptas	EG	Egypt
EH	Vakarų Sachara	EH	Western Sahara
EM	Harmonizavimo vidaus rinkoje tarnyba (OHIM)	EM	Office for Harmonization in the Internal Market (OHIM)
EP	Europos patentų tarnyba (EPO)	EP	European Patent Office (EPO)
ER	Eritrėja	ER	Eritrea
ES	Ispanija	ES	Spain
ET	Etiopija	ET	Ethiopia
FI	Suomija	FI	Finland
FJ	Fidžis	FJ	Fiji
FK	Folklendo salos	FK	Falkland Islands (Malvinas)
FO	Farerų salos	FO	Faroe Islands
FR	Prancūzija	FR	France
GA	Gabonas	GA	Gabon
GB	Didžioji Britanija	GB	United Kingdom
GD	Grenada	GD	Grenada
GE	Gruzija	GE	Georgia
GF	Prancūzų Gviana	GF	French Guiana
GH	Gana	GH	Ghana
GI	Gibraltaras	GI	Gibraltar
GL	Grenlandija	GL	Greenland
GM	Gambija	GM	Gambia
GN	Gvinėja	GN	Guinea
GP	Gvadelupa	GP	Guadeloupe
GQ	Pusiaujo Gvinėja	GQ	Equatorial Guinea
GR	Graikija	GR	Hellenic Republic
GS	Pietų Georgijos ir Pietų Sandvičių salos	GS	South Georgia and the South Sandwich Islands
GT	Gvatemala	GT	Guatemala
GU	Guamas	GU	Guam
GW	Bisau Gvinėja	GW	Guinea-Bissau
GY	Gajana	GY	Guyana
HK	Honkongas	HK	Hong Kong
HM	Heardo sala ir Makdonaldo salos	HM	Heard Island and Mc Donald Islands
HN	Hondūras	HN	Honduras
HR	Kroatija	HR	Croatia
HT	Haitis	HT	Haiti
HU	Vengrija	HU	Hungary
IB	Pasaulinės intelektinės nuosavybės organizacijos Tarptautinis biuras (WIPO)	IB	International Bureau of the World Intellectual Property Organization (WIPO)
ID	Indonezija	ID	Indonesia
IE	Airija	IE	Ireland
IL	Izraelis	IL	Israel
IN	Indija	IN	India
IO	Indijos vandenyno Britų teritorija	IO	British Indian Ocean Territory
IQ	Irakas	IQ	Iraq
IR	Iranas	IR	Iran (Islamic Republic of)
IS	Islandija	IS	Iceland
IT	Italija	IT	Italy
JM	Jamaika	JM	Jamaica
JO	Jordanija	JO	Jordan
JP	Japonija	JP	Japan
KE	Kenija	KE	Kenya
KG	Kirgizija	KG	Kyrgyzstan
KH	Kambodža	KH	Cambodia
KI	Kiribatis	KI	Kiribati
KM	Komorų Sąjunga	KM	Comoros
KN	Sent Kristoferis ir Nevis	KN	Saint Kitts and Nevis
KP	Šiaurės Korėja	KP	Korea, Democratic People's Republic of
KR	Pietų Korėja	KR	Korea, Republic of
KW	Kuveitas	KW	Kuwait
KY	Kaimanų salos	KY	Cayman Islands
KZ	Kazachija	KZ	Kazakhstan
LA	Laosas	LA	Laos
LB	Libanas	LB	Lebanon
LC	Sent Lusija	LC	Saint Lucia
LI	Lichtenšteinas	LI	Liechtenstein
LK	Šri Lanka	LK	Sri Lanka
LR	Liberija	LR	Liberia
LS	Lesotas	LS	Lesotho
LT	Lietuva	LT	Lithuania
LU	Liuksemburgas	LU	Luxembourg
LV	Latvija	LV	Latvia
LY	Libija	LY	Libya

MA	Marokas	MA	Morocco	SG	Singapūras	SG	Singapore
MC	Monakas	MC	Monaco	SH	Šventosios Elenos sala	SH	Saint Helena
MD	Moldavija	MD	Republic of Moldova	SI	Slovėnija	SI	Slovenia
MG	Madagaskaras	MG	Madagascar	SJ	Svalbard ir Jan Majeno sala	SJ	Svalbard and Jan Mayen
MK	Makedonija	MK	The former Yugoslav Republic of Macedonia	SK	Slovakija	SK	Slovakia
ML	Malis	ML	Mali	SL	Siera Leonė	SL	Sierra Leone
MM	Birma, Mianmaras	MM	Myanmar	SM	San Marinas	SM	San Marino
MN	Mongolija	MN	Mongolia	SN	Senegalas	SN	Senegal
MO	Makao	MO	Macau	SO	Somalis	SO	Somalia
MP	Šiaurės Marianų salos	MP	Northern Mariana Islands	SR	Surinamas	SR	Suriname
MQ	Martinika	MQ	Martinique	ST	San Tomė ir Prinsipė	ST	Sao Tome and Principe
MR	Mauritanija	MR	Mauritania	SU	Sovietų Sąjunga	SU	Soviet Union
MS	Montseratas	MS	Montserrat	SV	Salvadoras	SV	El Salvador
MT	Malta	MT	Malta	SY	Sirija	SY	Syria
MU	Mauricijus	MU	Mauritius	SZ	Svazilendas	SZ	Swaziland
MV	Maldyvai	MV	Maldives	TC	Terkso ir Kaiko salos	TC	Turks and Caicos Islands
MW	Malavis	MW	Malawi	TD	Čadas	TD	Chad
MX	Meksika	MX	Mexico	TF	Prancūzijos užjūrio teritorijos	TF	French Southern Territories
MY	Malaizija	MY	Malaysia	TG	Togas	TG	Togo
MZ	Mozambikas	MZ	Mozambique	TH	Tailandas	TH	Thailand
NA	Namibija	NA	Namibia	TJ	Tadžikija	TJ	Tajikistan
NC	Naujoji Kaledonija	NC	New Caledonia	TK	Tokelau	TK	Tokelau
NE	Nigeris	NE	Niger	TM	Turkmėnija	TM	Turkmenistan
NF	Norfolko sala	NF	Norfolk Island	TN	Tunisas	TN	Tunisia
NG	Nigerija	NG	Nigeria	TO	Tonga	TO	Tonga
NI	Nikaragva	NI	Nicaragua	TP	Rytų Timoras	TP	East Timor
NL	Nyderlandai	NL	Netherlands	TR	Turkija	TR	Turkey
NO	Norvegija	NO	Norway	TT	Trinidadas ir Tobagas	TT	Trinidad and Tobago
NP	Nepalas	NP	Nepal	TV	Tuvalus	TV	Tuvalu
NR	Nauru	NR	Nauru	TW	Taivanis, Kinijos provincija	TW	Taiwan, Province of China
NZ	Naujoji Zelandija	NZ	New Zealand	TZ	Tanzanija	TZ	Tanzania, United Republic of
OA	Afrikos intelektinės nuosavybės organizacija (OAPI)	OA	African Intellectual Property Organization (OAPI)	UA	Ukraina	UA	Ukraine
OM	Omanas	OM	Oman	UG	Uganda	UG	Uganda
PA	Panama	PA	Panama	UM	Jungtinių Valstijų Minor Outlying salos	UM	United States Minor Outlying Islands
PE	Peru	PE	Peru	US	Jungtinės Amerikos Valstijos	US	United States of America
PF	Prancūzų Polinezija	PF	French Polynesia	UY	Urugvajus	UY	Uruguay
PG	Papua ir Naujoji Gvinėja	PG	Papua New Guinea	UZ	Uzbekija	UZ	Uzbekistan
PH	Filipinai	PH	Philippines	VA	Vatikanas	VA	Vatican City State (Holy See)
PK	Pakistanas	PK	Pakistan	VC	Sent Vinsentas ir Grenadinai	VC	Saint Vincent and the Grenadines
PL	Lenkija	PL	Poland	VE	Venesuela	VE	Venezuela
PM	Sent Pjeras ir Mikelonas	PM	Saint Pierre and Miquelon	VG	Virdžinijos salos (Britų)	VG	Virgin Islands (British)
PN	Pitkernas	PN	Pitcairn	VI	Virdžinijos salos (JAV)	VI	Virgin Islands (U.S.)
PR	Puerto Rikas	PR	Puerto Rico	VN	Vietnamas	VN	Viet Nam
PT	Portugalija	PT	Portugal	VU	Vanuatu	VU	Vanuatu
PW	Palau	PW	Palau	WF	Volis ir Futūna	WF	Wallis and Futuna Islands
PY	Paragvajus	PY	Paraguay	WO	Pasaulinė intelektinės nuosavybės organizacija (WIPO)	WO	World Intellectual Property Organization (WIPO)
QA	Kataras	QA	Qatar	WS	Samoja	WS	Samoa
RE	Rejunjonas	RE	Reunion	YE	Jemenas	YE	Yemen
RO	Rumunija	RO	Romania	YT	Majotas	YT	Mayotte
RU	Rusija	RU	Russian Federation	YU	Jugoslavija	YU	Yugoslavia
RW	Ruanda	RW	Rwanda	ZA	Pietų Afrikos Respublika	ZA	South Africa
SA	Saudo Arabija	SA	Saudi Arabia	ZM	Zambija	ZM	Zambia
SB	Saliamono Salos	SB	Solomon Islands	ZR	Zairas	ZR	Zaire
SC	Seišeliai	SC	Seychelles	ZW	Zimbabvė	ZW	Zimbabwe
SD	Sudanas	SD	Sudan				
SE	Švedija	SE	Sweden				

Oficialus biuletenis
„LIETUVOS RESPUBLIKOS VALSTYBINIO PATENTŲ BIURO OFICIALUS BIULETENIS", 5, 2006

2006-05-04. 34,89 leidyb. apsk. l. Tir. 115 egz. Užsakymas GL-271.
Lietuvos Respublikos valstybinis patentų biuras, Kalvarijų g. 3, LT-09310 Vilnius
Spausdino Krašto apsaugos ministerijos leidybos ir informacinio aprūpinimo tarnyba,
Totorių g. 27, LT-2001 Vilnius

Kaina sutartinė